

PRECIPITACIÓN ANTECEDENTE, ALERTAS VIGENTES Y RESUMEN DE AFECTACIÓN

Pronóstico de precipitación para los próximos días



De acuerdo con el modelo del Centro Europeo, a tres días, los mayores acumulados de precipitación (superiores a 50-60 mm) se esperan en sectores de los departamentos de Nariño, Putumayo, Cauca, Valle del Cauca y Chocó.

Alrededor de los 40 mm en diversas áreas de la región Pacífica, así como en los departamentos de Putumayo y Amazonas; y en zonas puntuales de los departamentos del Huila y Tolima.

(Análisis de la UNGRD con info extraída de windy.com)

Amenaza por deslizamientos

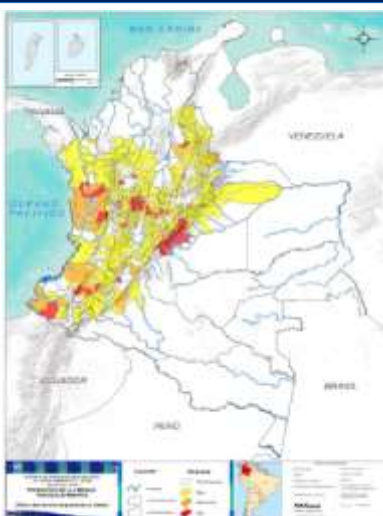

Son **109** los municipios con niveles de amenaza alta y moderada según el pronóstico por deslizamientos en el país; de ellos, **43** en alerta roja.

Son **46** los municipios con nivel de alerta roja por condiciones hidrológicas.

Alertas hidrológicas



Zonas en amenaza / alerta ALTA

Alerta roja hidrológica: Cuenca alta del río Atrato: Probabilidad de incrementos en los niveles del río Atrato y sus afluentes. Se recomienda especial atención en los municipios de El Carmen de Atrato, Cértegui, Lloró, Quibdó, Bagadó, Cantón de San Pablo, Paimado y Unión Panamericana (Animas). Cuenca del río Baudó: Probabilidad de crecientes súbitas en el río Baudó y sus afluentes, se recomienda especial atención en los municipios de Alto, Medio y Bajo Baudó. Cuenca alta del río San Juan: Probabilidad de incrementos en los niveles del río San Juan Alto y sus afluentes. Cuenca del río Tamañá: Probabilidad de incrementos en los niveles de las cuencas de los ríos Iró, Tamañá, Condoto, entre otros aportantes a la cuenca media del río San Juan. Cuenca del río Cajón: Probabilidad de incrementos en los niveles de las cuencas del río Cajón entre otros aportantes a la cuenca media del río San Juan. Cuenca media del río San Juan: Probabilidad de incrementos en los niveles en la parte media del río San Juan. Especial atención a la altura del municipio Medio San Juan. Cuenca Alta del río Porce (río Medellín): Crecientes súbitas en el río Medellín y en sus aportantes en el Valle de Aburrá. Se recomienda especial atención a los municipios de Barbosa, Caldas, Medellín, Sabaneta, Itagüí, Copacabana, Bello y La Estrella (Antioquia). Bajo San Jorge -La Mojana: Ascenso de la ciénaga de Ayapel y de los caños Pasifueres, Rabón, San Matías, y Vloria, por aumento del caudal de ingreso del río Cauca a través del sector Caregato. Persistencia de altos niveles en el tramo San Benito Abad-Maganué. Bajo Cauca: Alerta Puntual en el Bajo Cauca en el sector Cara de Gato (San Jacinto del Cauca-Bolívar), por persistencia del transvase de caudal hacia el Bajo San Jorge.

Amenaza alta por deslizamientos: ANTIOQUIA: Medellín, Nariño, Santo Domingo. CALDAS: Manzanares, Marquetalia, Pensilvania, Samaná, Victoria. CUNDINAMARCA: Cogua, Gachalá, Guaduas, Guayabeta, La Vega, Medina, Nocaima, Pacho, Quebradanegra, Sasaima, Supatá, Tabio, Ubalá. HUILA: Tesalia. NORTE DE SANTANDER: La Esperanza. QUINDÍO: Salento. TOLIMA: Mariquía. CAUCA: Balboa, La Sierra, La Vega, Patía (El Bordo), Puracé (Coconuco). CHOCÓ: Quibdó, San José del Palmar. NARIÑO: Barbaças, Ricaurte. META: Acacias, Cubarral, Cumarral, El Calvario, El Dorado, Guamal, Lejanías, Restrepo, Villavicencio.

Alerta por incendios forestales: 3 municipios en alerta roja, en los departamentos de LA GUAJIRA y MAGDALENA.

Acumulados de lluvia antecedente

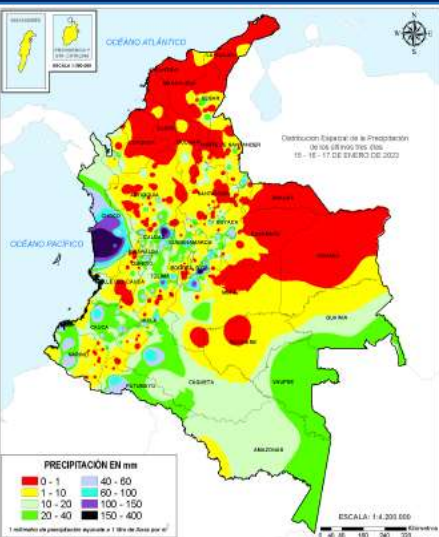

De acuerdo con el IDEAM entre las 7am del 15 de enero de 2023, hasta las 7am del 18 de enero de 2023, los mayores volúmenes de precipitación (superiores a los **100 milímetros**) se han registrado en sectores de Chocó, Caldas, Tolima y Meta.

Cantidades entre 60 y 100 mm en amplios sectores del departamento de Chocó, en áreas puntuales de los departamentos de Putumayo, Caquetá, Cauca, Huila, Tolima, Meta, Cundinamarca y Caldas.

(Informe técnico diario IDEAM Aqui)

Análisis de las cuencas priorizadas por Avenida Torrencial

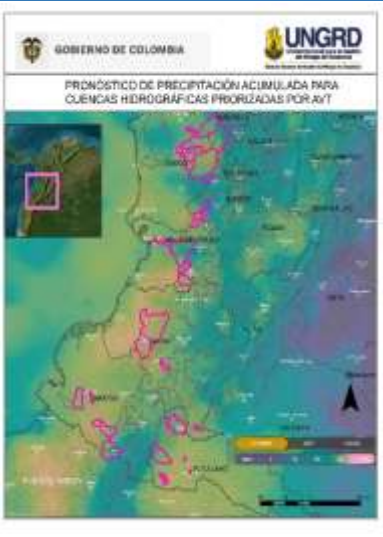

Cuencas donde podrían presentarse avenidas torrenciales en los próximos 3 días:

Departamento	Municipio	Afluente
CAUCA	PIAMONTE	Río Tambor
CAUCA	PATÍA	Sin Nombre
CAUCA	SUCRE	Río Mazamorras
CAUCA	ARGELIA, LÓPEZ DE MICAY	Río San Juan de Micay
CHOCÓ	BAGADÓ, LLORÓ	Río Andágueda
CHOCÓ	ISTMINA, TADÓ	Río San Juan
CHOCÓ	CONDOTO	Río Condoto
CHOCÓ	NÓVITA, SAN JOSÉ DEL PALMAR	Río Tamañá
NARIÑO	MALLAMA, RICAURTE	Río Guabó
NARIÑO	IPIALES	Río Guáitara
NARIÑO	BARBACOAS	Quebrada Guagui
NARIÑO	ROBERTO PAYÁN	Río Saundé
PUTUMAYO	MOCOA	Río Mocoa
PUTUMAYO	ORITO	Río Orito
PUTUMAYO	PUERTO ASÍS	Quebrada Sigüiyya
PUTUMAYO	PUERTO CAICEDO	Quebrada El Achote
PUTUMAYO	SAN FRANCISCO	Río Putumayo
PUTUMAYO	SAN MIGUEL	Quebrada El Muerto
PUTUMAYO	VALLE DEL GUAMUEZ	Quebrada La Hormiga
VALLE DEL CAUCA	BOLÍVAR	Río Pescador
VALLE DEL CAUCA	RIOFRÍO	Río Frío
VALLE DEL CAUCA	TRUJILLO	Río Culebras
VALLE DEL CAUCA	JAMUNDÍ	Río Jamundí
VALLE DEL CAUCA	CALI	Río Cali
VALLE DEL CAUCA	YUMBO	Río Arroyo Hondo
VALLE DEL CAUCA	BUENAVENTURA, DAGUA	Río Dagua
VALLE DEL CAUCA	EL CAIRO	Río Las Vueltas

(Boletín Condiciones Hidrometeorológicas IDEAM Aqui) (Análisis de la UNGRD con info propia y de windy.com)

Situaciones relevantes

ROSAS - CAUCA

- Se continúa con atención del evento por movimiento en masa ocurrido el 9 de enero. De acuerdo con la actualización de la UNGRD (informe 4) datos preliminares indican: 74 Viviendas Destruídas, 8 Viviendas Avariadas, 104 Viviendas No Habitables, 248 familias, 2 Vías (1 Vía Nacional Vía Panamericana sector Chontaduro, 2 Vías Municipales, 1 centro comunitario, 1 centro recreativo, 2 acueductos rurales, 3 instituciones educativas, 14,85 hectáreas de cultivos de caña y plátano, 120 calciferos/130 fincas de producción cafetera pérdidas. Se continúa realizando EDAN a fincas aledañas.

- Apoyan: CDGRD, CMGRD, UNGRD (Carrotanque), Alcaldía, Batallón Desastres, PONSALSA, Bomberos, DCC, SGC, Cruz Roja, Fuerza Aérea, Ejército Nacional (seguridad) 150, Ministerio de transporte - Invias, Policía Nacional.

- El movimiento continua activo.

Nota: Decreto No. 005 14 de enero de 2023 (6 meses): "Por el cual se modifica el Decreto 043 del 25 de octubre de 2022 que declaró la Calamidad Pública en el municipio de Rosas - Cauca y adoptó las acciones de respuesta, rehabilitación y reconstrucción, por la afectación de la ola invernal que azota a la región".

Volcanes en nivel de actividad amarillo

Nivel de actividad amarillo (III): cambios en el comportamiento de la actividad volcánica: Cerro Machin, Cerro Negro, Chiles, Cumbal, Galeras, Nevado del Huila, Nevado del Ruiz, Puracé, Sotará.

Boletines SGC Aqui

REPORTE DE EMERGENCIAS Y ENTREGAS AHE

Elaborado por: SCR-UNGRD / Fuente datos: SMD-UNGRD



INFORME DE EMERGENCIAS 18 DE ENERO DE 2023

Emergencias reportadas últimas 24 horas

Fecha	Departamento	Municipio	Evento	Afectación
9/01/2023	Cauca	Rosas	Movimiento en masa	Actualización Delegado UNGRD, Cauca. Informe N°.4. Sitio: Veredas Afectadas: La Soledad, Santa Clara, Párraga Viejo y Chontaduro. Veredas Incomunicadas: La Florida, Lomabajo, El Jigual, Pinzón, El Retiro, El Berlín, Bellavista, Párraga, Pan de Azúcar, Peña Blanca, Alto de las Yervas, Bello Horizonte, Golondrinas. Afectación: 74 Viviendas Destruídas, 8 Viviendas Averiadas, 104 Viviendas No Habitables, 248 familias, 2 Vías (1 Vía Nacional Vía Panamericana sector Chontaduro, 2 vía Municipales Vía Sector 55 a Berlín y El Retiro vía El Tambo), 1 centro comunitario, 1 centro recreativo, 2 acueductos rurales (Vereda Párraga, Vereda La Soledad - Punto de captación), 3 instituciones educativas (2 destruidas Colegio Alfonso Córdoba - Vereda La Soledad, Colegio Alfonso Córdoba Sede Primaria - Vereda Párraga Viejo, 1 averiadas Colegio Alfonso Córdoba Sede Primaria - Vereda Chontaduro), 14,85 hectáreas de cultivos de caña y plátano, 120 caficultores / 130 fincas de producción cafetera pérdidas. Se continúa realizando EDAN a fincas aledañas. Acciones: Atienden UNGRD 3, UNGRD Carrotañque 1, CDGRD 2, Alcaldía 20, Batallón desastres 26, PONALSAR 6, Bomberos 30, Defensa civil 15, Servicio geológico 1, Cruz roja 4, Fuerza aérea 6, Ejército nacional (seguridad) 150, Ministerio de transporte - Invias 2, Policía nacional 49. Estado: Abierto.
12/01/2023	Huila	Isnos	Vendaval	Sitio: veredas Alto Junín y El Trébol, barrio El porvenir. Afectación: 5 familias, 25 personas, 5 viviendas averiadas. Acciones: Atendido por CMGRD y CBV del municipio. Estado: Cerrado
13/01/2023	Huila	Pitalito	Vendaval	Sitio: la vereda Corinto del corregimiento de Bruselas. Afectación: 6 familias, 18 personas, 6 viviendas averiadas. Acciones: Atendido por CMGRD y CBV del municipio. Estado: Cerrado
14/01/2023	Risaralda	Mistrató	Avenida Torrencial	Actualización. Sitio: Mistrató, Vereda: Centro Poblado San Antonio del Chamí, Sectores: Comboke, Guapá, Atarraya, El Silencio, Arkakay, Delicias, San Mateo, Buena Vista, Canchivare bajo, Humacas bajo, Chatas y La India. Afectación: 3 viviendas destruidas, (2 se les brindó auxilio de arrendamiento y 1 se albergó con familiares), 5 viviendas averiadas, 8 familias, 40 personas afectadas, 10 puentes peatonales destruidos, 3 puentes averiados (1 puente vehicular, 2 puentes peatonales), pérdida de cultivos de cacao, plátano, nogales, gallinas, cerdos, peces, sin lesionados, 310 familias afectadas por pérdida de cultivos, 429 familias incomunicadas. Se calcula que algunas áreas de afectación superaron los 30 metros de ampliación del cauce principal del río, evidenciado en las alturas alcanzadas registradas y la socavación de algunas orillas o en algunos casos el depósito de lodos y materiales de arrastre en las riberas del río. Acciones: Apoyan CMGRD, CDGRD-AHE, Bomberos, Vicepresidenta del Concejo Municipal y delegado de Secretaría de Planeación Municipal. Estado: Abierto.
14/01/2023	Huila	Pitalito	Vendaval	Sitio: corregimiento de Regueros y Chillurco. Afectación: 3 familias, 15 personas, 3 viviendas averiadas. Acciones: Atendido por CMGRD y CBV del municipio. Estado: Cerrado
15/01/2023	Huila	Santa María	Movimiento en masa	Sitio: vereda Buenos Aires y la otra en la vereda EL Vergel. Afectación: 2 familias, 10 personas, 2 viviendas averiadas. Acciones: Atendido por CMGRD con apoyo de maquinaria amarilla. Estado: Cerrado.
15/01/2023	Antioquia	San Juan de Urabá	Incendio estructural	Sitio: Zona Urbana. Afectación: 2 viviendas averiadas, 2 familias. Sin lesionados. Acciones: Atendió Bomberos, CMGRD está a la espera de entregar madera para la reconstrucción de la vivienda por parte del municipio. Estado: Liquidado
17/01/2023	Caldas	Filadelfia	Movimiento en masa	Sitio: barrio Fundadores. Afectación: 2 personas, 1 familia, 1 vivienda averiada. Acciones: Atendido por CMGRD y CBV del municipio. Estado: Cerrado
18/01/2023	Casanare	Pore	Incendio Estructural	Sitio: Vereda La Macolla, Finca La Dorada. Afectación: 1 vivienda destruida, 1 familia, 5 personas damnificadas. Acciones: Apoyaron Bomberos- 2 unidades, 1 carrotañque. Estado: Liquidado.
18/01/2023	La Guajira	San Juan del Cesar	Movimiento en masa	Sitio: Corregimiento de Corral de Piedras. Afectación: 1 persona fallecida de nombre Elicer Eldimir Daza, quien quedó atrapado por desprendimiento del talud en obra de instalación de tubería del acueducto que beneficiará los corregimientos de Guayaacanal, Zambrano y Corral. Acciones: Atendió CMGRD, 10 unidades CBV San Juan del Cesar y 1 camioneta, Defensa Civil, Policía, Contratistas de la Obra, oficina de Planeación Municipal y Fiscalía. Estado: Cerrado
18/01/2023	Cundinamarca	Viotá	Creciente súbita	Sitio: Sector río Lindo. Afectación: 1 persona fallecida (Mujer de 35 años), quien fue arrastrada por la creciente del río Lindo. Acciones: Atendió Bomberos con la M01, Policía, Comunidad, Hospital San Francisco. Se hace la recuperación del cuerpo para ser entregado al CTI. Estado: Cerrado
18/01/2023	Cundinamarca	Quipile	Incendio Estructural	Sitio: vereda Limonal. Afectación: 1 vivienda afectada, 1 familia, 4 personas. Acciones: Atendido por CMGRD y CBV de Anolaima, La Mesa y Policía de Quipile. Estado: Liquidado
18/01/2023	Caldas	Samaná	Movimiento en masa	Sitio: vereda Masías, parte alta y vereda Modin parte baja. Afectación: 36 personas, 12 familias, 2 viviendas destruidas, 2 viviendas averiadas, desalojo preventivo de 12 viviendas en riesgo. Acciones: Atendido por CMGRD, y CBV del municipio. Estado: Cerrado
18/01/2023	Huila	Baraya	Movimiento en masa	Sitio: vereda La Troja (Hueco oscuro). Afectación: 1 vía terciaria. Acciones: Atendido por CMGRD y CBV del municipio. Estado: Cerrado
18/01/2023	Cundinamarca	La Vega	Movimiento en masa	Sitio: vereda Cacahual sector El Milagro. Afectación: 4 personas, 1 familia, 1 vivienda averiada. Acciones: Atendido por CMGRD y CBV del municipio. Estado: Cerrado
18/01/2023	Cundinamarca	Viotá	Creciente súbita	Sitio: Zona Urbana. Afectación: 1 persona de sexo femenino fallecida, la cual fue arrastrada tras la creciente súbita que cubrió la piscina municipal, el cuerpo ya fue recuperado. Acciones: Atendido por CMGRD y CBV del municipio. Estado: Cerrado
18/01/2023	Cundinamarca	Bojacá	Incendio Estructural	Sitio: barrio Santa Helenita. Afectación: 1 vivienda averiada, 1 familia, 4 personas, sin reporte de heridos o lesionados. Acciones: Atendido por CMGRD y CBV del municipio. Estado: Liquidado
17 EVENTOS (1 Avenida Torrencial, 4 Incendios Estructurales, 7 Movimientos en Masa, 2 Crecientes Súbitas, 3 Vendavales)				8 DEPARTAMENTOS: (Risaralda, Casanare, Antioquia, La Guajira, Cundinamarca, Cauca, Huila, Caldas)
				16 MUNICIPIOS: (Mistrató, Pore, San Juan de Urabá, San Juan del Cesar, Viotá, Rosas, Filadelfia, Quipile, Samaná, Baraya, Santa María, Pitalito, Isnos, La Vega, Viotá, Bojacá)

Consolidado mensual nacional de eventos reportados del 01 al 18 de enero de 2023.

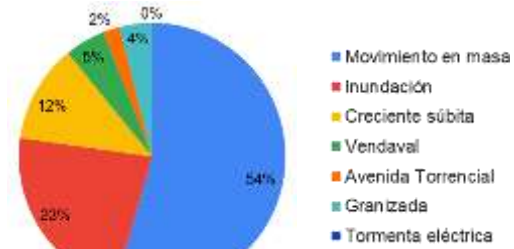

Evento	Cantidad
Movimiento en masa	55
Inundación	23
Creciente súbita	12
Vendaval	5
Avenida Torrencial	2
Granizada	4
Total	101

RESUMEN MENSUAL DE AFECTACIÓN 01 18 ENERO 2023

DEPARTAMENTOS		MUNICIPIOS			EVENTOS	
13		76			101	
FALLECIDOS	DESAPARECIDOS	HERIDOS	PERSONAS	FAMILIAS	VIVIENDA AVERIA...	VIVIENDAS DESTRUID...
3	-	21	10.667	4.090	2.768	135
INFRAESTRUCTURA						
VIAS	PUENTES VEH.	PUENTES PEATON.	ACUEDUCTO	ALCANTARILLADOS		
90	14	9	12	3		
CENTROS DE SALUD		CENTROS DE EDUCATIVOS	CENTROS DE COMUNITARIOS		HECTAREAS	
1		6	-		123	

AYUDAS HUMANITARIAS DE EMERGENCIA (AHE)

No	DEPARTAMENTO	MUNICIPIO	KIT ALIMENTO	ELEMENTOS NOCHE	KIT COCINA
1	BOLIVAR	ACHI	-	2.000	-
2	CHOCO	SAN JOSE DEL PALMAR	4	12	-
		RIOSUCIO	7	658	-
3	LA GUAJIRA	MANAURE	-	528	-
		SANTANDER DE QUILICHAO	9	27	-
4	CAUCA	MORALES	7	21	-
		BORDO PATIA	47	141	-
		PAEZ	17	51	-
5	TOLIMA	GOBERNACIÓN	75	50	62
TOTAL ENTREGAS 18 DE ENERO 2023			166	3.488	62