

PRECIPITACIÓN ANTECEDENTE, ALERTAS VIGENTES Y RESUMEN DE AFECTACIÓN

Pronóstico de precipitación para los próximos días

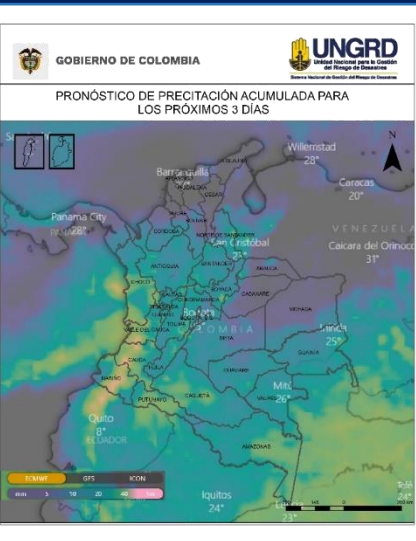

De acuerdo con el modelo del Centro Europeo, a tres días, los mayores acumulados de precipitación (superiores a 50-60 mm) se esperan en sectores de los departamentos de Nariño, Cauca y Valle del Cauca

Alrededor de los 40 mm en diversas áreas de la región Andina y Pacífica, así como en los departamentos de Putumayo, Amazonas y Caquetá.

(Análisis de la UNGRD con info extraída de windy.com)

Amenaza por deslizamientos

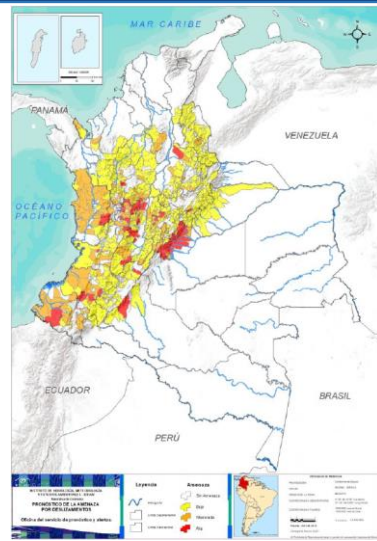

Son **154** los municipios con niveles de amenaza alta y moderada según el pronóstico por **deslizamientos** en el país; de ellos, **53 en alerta roja**.

Son **46** los municipios con nivel de **alerta roja** por condiciones hidrológicas.

Alertas hidrológicas

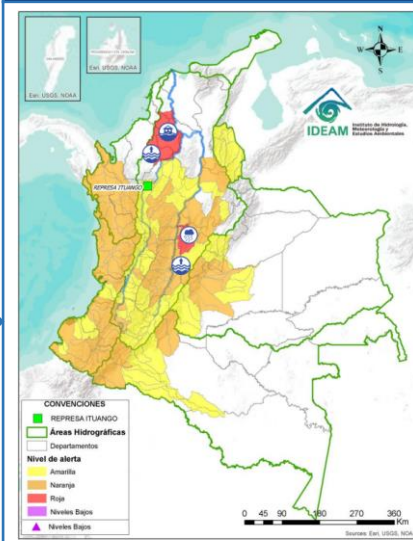

Zonas en amenaza / alerta ALTA

Alerta roja hidrológica: Niveles altos en la cuenca baja del río Bogotá y probabilidad de crecientes súbitas en sus apartantes, tales como los ríos Apulo y Lindo, y las quebradas La Pilama y Chachimbula Especial atención en municipios de San Antonio del Tequendama, El Colegio, Tena, La Mesa, Anapoima, Apulo, Tocaima, Agua de Dios y Girardot (Cundinamarca). Probabilidad de crecientes súbitas del río Negro y sus apartantes, se recomienda especial atención en los ríos Bunque, Villeta, Tobia, Negro, Contador, Guaguaqui, Moras y Las Cañas, y las quebradas Reyes, Amarilla, La Negra, La Chorrera, Agua Clara, La Papaya, Retama, Furatena y Honduras Especial atención en los municipios de Villeta, Nimaima, San Francisco, Útica, La Vega, Caparrapi, Sasaima, Tobia, Guaduas Pachó, Villagómez, Quebradanegra y Yacopí (Cundinamarca). Posibles incrementos en el nivel del río Cauca, por el represamiento del río Posó (Municipio de La Merced Caldas y afluente al río Cauca), atención en sectores como La Pintada, Venecia, Concordia, Betulia, Sabanalarga, Olaya, Liborina, Anzá, Santa Fe de Antioquia y Sopetrán. Crecientes súbitas en el río Medellín y en sus apartantes en el Valle de Aburra. Atención en sector de La Mojana y Cara de Gato.

Amenaza alta por deslizamientos: ANTIOQUIA: Medellín. BOYACÁ: Zetaquirá. CALDAS: Aguadas, Chinchiná, Filadelfia, La Merced, Marmato, Marquetalia, Marulanda, Palestina, Pensilvania, Samaná, Supia, Victoria, Villamaría. CUNDINAMARCA: Anolaima, Gachalá, Guayabetal, La Vega, Medina, Nocaima, Pachó, Quebradanegra, Sasaima, Supatá, Ubalá. HUILA: Tello. QUINDÍO: Salento. SANTANDER: Sabana De Torres. TOLIMA: Ataco, Ibagué, Líbano, Palocabildo, Valle De San Juan. CAUCA: Balboa, La Sierra, La Vega, Patía (El Bordo), Puracé Coconuco. CHOCÓ: San José Del Palmar. NARIÑO: Barbacoas, Ricaurte. META: Acacías, Cubarral, Comaral, El Calvario, El Dorado, Guamal, Lejanías, Restrepo, Villavieco. CAQUETÁ: Florencia.

Alerta por incendios forestales: Ningún municipio en alerta roja, 1 en naranja: MAGDALENA: Santa Marta.

Acumulados de lluvia antecedente

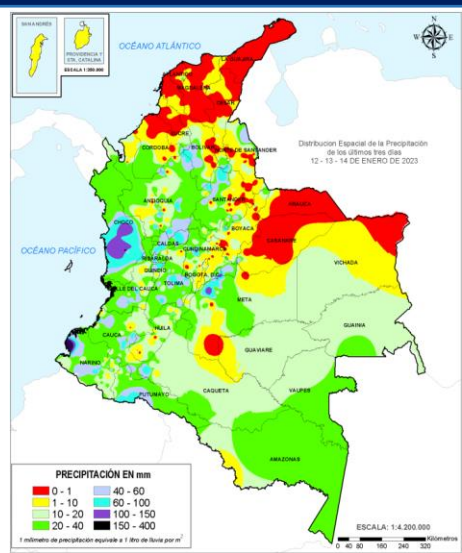

De acuerdo con el IDEAM entre las 7am del 12 de enero de 2023, hasta las 7am del 14 de enero de 2023, los mayores volúmenes de precipitación (superiores a los **100 milímetros**) se han registrado en sectores de Nariño, Chocó y Meta.

Cantidades entre 60 y 100 mm en amplios sectores de Chocó, en áreas específicas de los departamentos andinos, así como en Putumayo, Caquetá, Meta y en la región de La Mojana.

Análisis de las cuencas priorizadas por Avenida Torrencial

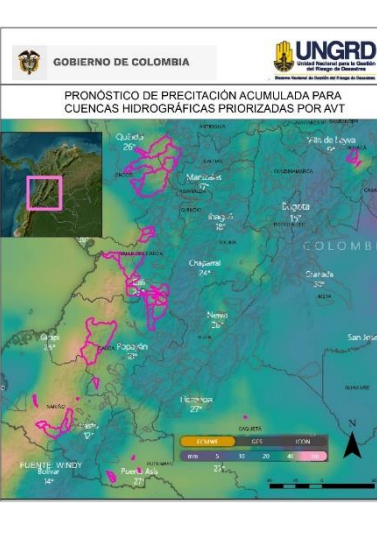

Cuencas donde podrían presentarse avenidas torrenciales en los próximos 3 días:

Departamento	Municipio	Afluente
BOYACÁ	BERBEO	Quebrada Agua Blanca
BOYACÁ	RONDÓN, ZETAQUIRA	Río Mueche
CAQUETÁ	CARTAGENA DEL CHAIRÁ	Sin Nombre
CAUCA	CORINTO, PADILLA, PUERTO TEJADA	Río Paila
CAUCA	MIRANDA	Zanjón El Guanabano
CAUCA	TORIBIO	Río Palo
CAUCA	MERCADERES	Quebrada San Marcos (El Uvo)
CAUCA	ARGELIA, LÓPEZ DE MICAY	Río San Juan de Micay
CHOCÓ	BAGADÓ, LLORÓ	Río Andagueda
CHOCÓ	ISTMINA, TADÓ	Río San Juan
CHOCÓ	NÓVITA, SAN JOSÉ DEL PALMAR	Río Tamaná
NARIÑO	MALLAMA, RICAURTE	Río Guabo
NARIÑO	SAMANIEGO, SANTACRUZ	Río Pascual
NARIÑO	BARBACOAS	Quebrada Guaguí
NARIÑO	POLICARPA	Quebrada Roblal
PUTUMAYO	PUERTO ASÍS	Quebrada Sigüya
PUTUMAYO	PUERTO CAICEDO	Quebrada El Achote
PUTUMAYO	SAN MIGUEL	Quebrada El Muerto
PUTUMAYO	VALLE DEL GUAMUEZ	Quebrada La Hormiga
RISARALDA	PUEBLO RICO	Río Tatamá
VALLE DEL CAUCA	FLORIDA	Río Fraile
VALLE DEL CAUCA	RIOFRÍO	Río Frío
VALLE DEL CAUCA	TRUJILLO	Río Culebras
VALLE DEL CAUCA	JAMUNDÍ	Río Jamundí
VALLE DEL CAUCA	CALI	Río Cali
VALLE DEL CAUCA	BUENAVENTURA, DAGUA	Río Dagua

Situaciones relevantes Rosas (Cauca)

- En la mañana del lunes 09 de enero de 2023, ocurrió un movimiento en masa complejo que involucró cerca de 100 hectáreas de terreno en la zona rural del municipio de Rosas, departamento del Cauca, afectando a 160 familias de las veredas de La Soledad, Párraga Viejo y Chontaduro y cubriendo aproximadamente un tramo de 200 mts de la vía Panamericana.
- De acuerdo con los análisis de la (UNGRD) si bien las lluvias no han sido anómalas en las últimas semanas, es posible que la acumulación de lluvias a lo largo de 2022 haya generado condiciones hidrogeológicas que contribuyeron a la inestabilidad.
- El movimiento continúa activo. Se concluye que no es conveniente que haya personas ocupando la zona deslizada ni la de flujo ni sus inmediaciones, ni que se hagan intervenciones como cortes viales.
- El pronóstico para los próximos días en el área de influencia de Rosas (Cauca) indica que prevalecerán condiciones de lluvia a diversas horas del día. En la mañana con algunos momentos cortos de sol sin descartar lloviznas, mientras que en las tardes-noches hay mayor probabilidad de lluvias bajas a moderadas.

Volcanes en nivel de actividad amarillo

Nivel de actividad amarillo (III): cambios en el comportamiento de la actividad volcánica: Cerro Machín, Cerro Negro, Chiles, Cumbal, Galeras, Nevado del Huila, Nevado del Ruiz, Puracé, Sotará.

REPORTE DE EMERGENCIAS Y ENTREGAS AHE

Elaborado por: SCR-UNGRD / Fuente datos: SMD-UNGRD



INFORME DE EMERGENCIAS 16 DE ENERO DE 2023

Emergencias reportadas últimas 24 horas

Fecha	Departamento	Municipio	Evento	Afectación
9/01/2023	Cauca	Rosas	Movimiento en Masa	Sitio: Veredas La Soledad, Chontaduro, Santa Clara, Altos de las Yervas y Parraga Viejo. Veredas incomunicadas: Florida, Loma Bajo, Jigual, Pinzón, Berlín, Retiro, Bella Vista, Peña Blanca, Parraga y Pan de Azúcar. Afectación: 68 viviendas destruidas, 248 familias, 920 personas, 2 vías, 1 colegio destruido- Alfonso Córdoba, 1 colegio afectado (Colegio Alfonso Córdoba Sede Primaria - Vereda Chontaduro), 2 acueductos rurales, 96,05 hectáreas - (14,85 hectáreas de cultivos de caña y plátano, 120 caficultores). 130 fincas de producción cafetera pérdidas. Se continúa realizando EDAN. Acciones: Apoyan CDGRD, CMGRD, UNGRD, 1 carrozanque, Bomberos, D.C.C., Cruz Roja, FAC, Ponalzar, Ejército Nacional, Policía Nacional, Ministerio de Transporte - INVIAS- 2 funcionarios. SCN informa. Se envía la Solicitud No. 008. Apoyo aéreo para sobrevuelo de reconocimiento en el municipio de Rosas, Cauca a la FAC Por el cual se Declara la Calamidad Pública No. 043 del 25 de octubre de 2022, en el municipio de Rosas Cauca y se adoptan las acciones de respuesta, rehabilitación y reconstrucción, por la afectación de la ola invernal que azota la región
11/01/2023	Bolívar	Cicuco	Inundación	Sitio: Corregimiento San Francisco de Loba, La Peña, Pueblo Nuevo, Cicuquito, Pan de Azúcar, Campo Sereno Afectación: 36 viviendas destruidas, 2009 con pérdida de muebles y enseres, 2045 familias, 3902 personas La vía desde el km 1 hasta el km 8 de la vía Bodega - Mompo, presenta pérdida total de la capa asfáltica. y 1 vía terciaria con acceso rural desde Km 1+000 hasta el km 3 Acciones: Atendido por CMGRD el cual solicita vía mail acceso a plataforma RUD, apoya CDGRD y UNGRD
13/01/2023	Tolima	Palocabildo	Movimiento en Masa	Sitio: Vereda Palocabildo, Frías Afectación: 1 vía terciaria averiada, se realiza cierre total por material sobre la vía Acciones: Atendido por CMGRD con apoyo de maquinaria amarilla
14/01/2023	Risaralda	Mistrató	Avenida Torrencial	Sitio: Vereda San Antonio- Río San Juan y Quebrada: San Antonio Afectación: alrededor de 417 personas afectadas, 8 viviendas destruidas, pérdida de cultivos de cacao, plátano, nogales, gallinas, cerdos, peces, sin lesionados. 3 puentes averiados, 10 puentes destruidos (2 vehiculares) Acciones: Apoyan CMGRD, Bomberos.
14/01/2023	Caldas	La Dorada	Inundación	Actualización Sitio: zona urbana y rural Afectación: 50 familias afectadas, 50 viviendas averiadas, 200 personas Acciones: Atendido por CMGRD y Cuerpo de bomberos se continúa EDAN
15/01/2023	Tolima	Libano	Inmersión	Sitio: Vereda Río Recio Afectación: 1 persona fallecida (Yeimi Lizeth Colon), el cuerpo fue recuperado Acciones: Atendido por CMGRD y entidades de GRD del municipio
16/01/2023	Cundinamarca	Sasaima	Movimiento en Masa	Sitio: Sector Chiflón, Vereda Mesetas Afectación: 1 vía terciaria averiada con paso restringido por un solo carril Acciones: Atendido por CMGRD con uso de maquinaria amarilla
11/01/2023	Meta	Villavicencio	Creciente Súbita	Sitio: Bocatoma Quebrada La Honda Afectación: 1 acueducto, taponamiento rejillas bocatoma, falla en fluido eléctrico, Estaciones de Bombeo de Bavaria y Puerto Abadía, se presenta inundación en cuarto de bombeo y 5 derrumbes en vía de acceso, población afectada por el no suministro de agua potable, sin lesionados. Se recibe solicitud de apoyo para actividades de vuelo en el marco de la emergencia de la EAAV Acciones: Apoyan CMGRD, CDGRD, EAAV- maquinaria amarilla, carrozanques
12/01/2023	Bolívar	Barranco de Loba	Inundación	Sitio: Corregimiento Los Cerritos Afectación: Colapso de muralla de protección en concreto- 70 metros, dejando: 70 viviendas en riesgo, las cuales deben ser evacuadas, 120 familias, 480 personas afectadas, sin lesionados Acciones: Apoyan CMGRD, Secretaría de Planeación
16/01/2023	Cundinamarca	Sasaima	Movimiento en Masa	Sitio: Vereda: Palacio Afectación: 1 vivienda averiada, 1 familia, 3 personas afectadas, se recomienda la evacuación inmediata ya que la casa quedó en un alto riesgo de colapso total Acciones: Apoyan CMGRD, Bomberos
16/01/2023	Cundinamarca	Facatativá	Inundación	Sitio: Barrio Cartagena, Sector: Prado Afectación: 2 viviendas, 2 familias, 8 personas afectadas, sin lesionados Acciones: Apoyan CMGRD, Bomberos

Consolidado mensual nacional de eventos reportados del 01 al 16 de enero de 2023.

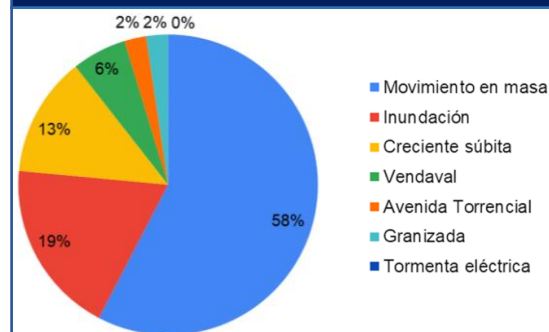

Evento	Cantidad
Movimiento en masa	49
Inundación	16
Creciente súbita	11
Vendaval	5
Avenida Torrencial	2
Granizada	2
Total	85

RESUMEN MENSUAL DE AFECTACIÓN 01 16 ENERO 2023

DEPARTAMENTOS		MUNICIPIOS			EVENTOS	
12		66			85	
FALLECIDOS	DESAPARECIDOS	HERIDOS	PERSONAS	FAMILIAS	VIVIENDA AVERIA...	VIVIENDAS DESTRUID...
3	-	9	5.654	1.493	428	88
INFRAESTRUCTURA						
VIAS	PUENTES VEH.	PUENTES PEATON.	ACUEDUCTO	ALCANTARILLADOS		
68	6	1	5	1		
CENTROS DE SALUD	CENTROS DE EDUCATIVOS	CENTROS DE COMUNITARIOS		HECTAREAS		
1	4	-		112		

AYUDAS HUMANITARIAS DE EMERGENCIA (AHE)

No	DEPARTAMENTO	MUNICIPIO	KIT ALIMENTO	ELEMENTOS NOCHE	KIT COCINA	TEJAS ZINC
1	CHOCÓ	San José del Palmar	41	196	-	-
		Medio Baudó	-	-	-	376
		Acandí	25	310	-	-
2	TOLIMA	Herveo	49	98	49	-
		Santa Isabel	15	30	15	-
		Ataco	57	163	44	-
TOTAL ENTREGAS 16 DE ENERO			187	797	108	376

11 EVENTOS (4 Movimientos en Masa, 1 Avenida Torrencial, 1 Inmersión, 4 Inundación, 1 Creciente Súbita)

7 DEPARTAMENTOS (Cauca, Bolívar, Tolima, Risaralda, Caldas, Cundinamarca, Meta)
10 MUNICIPIOS (Rosas, Cicuco, Barranco de Loba, Palocabildo, Libano, Mistrató, La Dorada, Sasaima, Facatativá, Villavicencio)