

PRECIPITACIÓN ANTECEDENTE, ALERTAS VIGENTES Y RESUMEN DE AFECTACIÓN

Pronóstico de precipitación para los próximos días

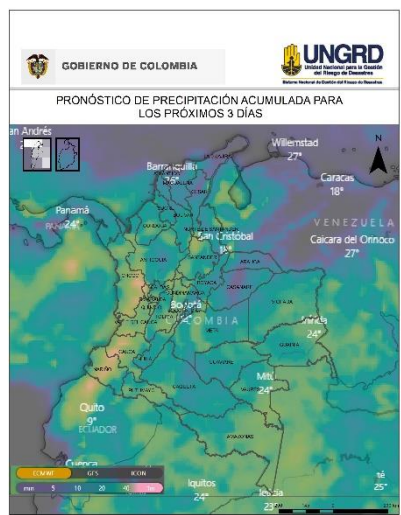

De acuerdo con el modelo del Centro Europeo, a tres días los mayores acumulados de precipitación (superiores a 50-60 mm) se esperan en sectores de los departamentos de Nariño, Cauca, Valle del Cauca, Chocó y Risaralda.

Alrededor de los 40 mm en diversas áreas de región Pacífica, así como en sectores puntuales de Tolima, Huila, Cundinamarca, Boyacá, Santander, Norte de Santander, Eje Cafetero, Antioquia, Córdoba, Meta, Putumayo y Amazonas.

(Análisis de la UNGRD con info extraída de windy.com)

Acumulados de lluvia antecedente

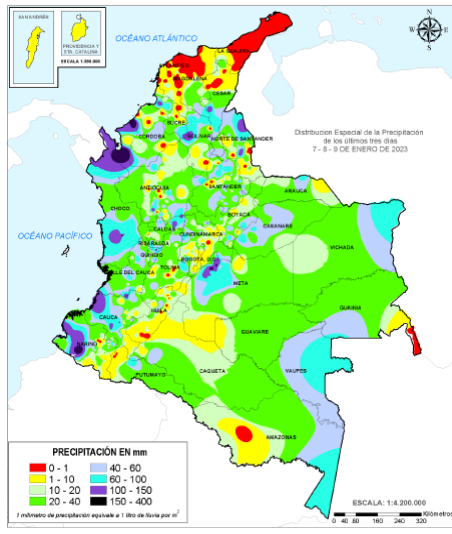

De acuerdo con el IDEAM entre las 7am del 07 de enero de 2023, hasta las 7am del 10 de enero de 2023, los mayores volúmenes de precipitación (superiores a los **100 milímetros**) se han registrado en amplios sectores de Chocó y del Pacífico caucano y nariñense. De igual forma en zonas de Quindío, Caldas, Antioquia, Norte de Santander, Bolívar, Sucre, Cesar y piedemonte de Meta.

Cantidades entre 60 y 100 mm en amplios sectores de región Pacífica, en la mayor parte de los departamentos andinos (excepto Huila), en diversas áreas del sur de la región Caribe, así como en Putumayo y en el extremo oriental de la Orinoquía y de la Amazonía.

(Informe técnico diario IDEAM Aqui)

Amenaza por deslizamientos

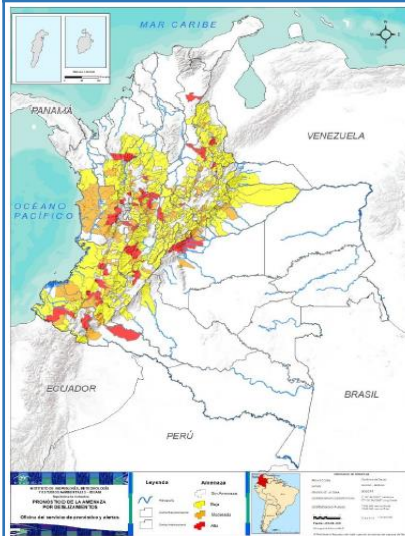

Son **149** los municipios con niveles de amenaza alta y moderada según el pronóstico por **deslizamientos** en el país; de ellos, **52 en alerta roja**.

Son **27** los municipios con nivel de **alerta roja** por condiciones hidrológicas.

Alertas hidrológicas

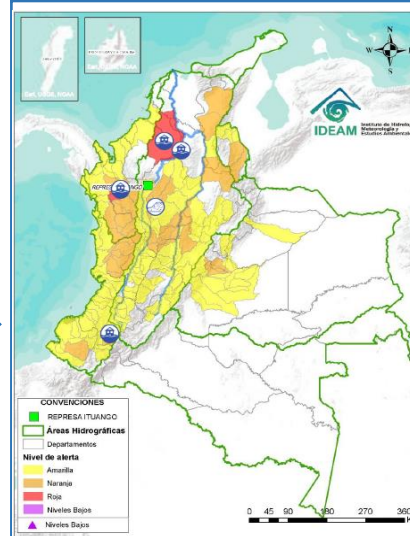

Zonas en amenaza / alerta alta

Alerta roja hidrológica: Cuenca del río Murindó: Creciente súbita del río Murindó y sus afluentes. Especial atención en los municipios de Murindó, Vigía del Fuerte (Antioquia) y Carmen del Darién (Chocó). Se reporta inundaciones en las comunidades de Pital, Bartolo y Legiada, por desbordamiento del río Murindó. **Bajo San Jorge – La Mojana:** Niveles altos con tendencia al descenso en el Bajo San Jorge y sistema de ciénagas y caños asociado. **Bajo Cauca:** Alerta Puntual en el Bajo Cauca en el sector Cara de Gato (San Jacinto del Cauca-Bolívar). **Cuenca Alta del río Porce (río Medellín):** Crecientes súbitas en el río Medellín y en sus aportantes en el Valle de Aburrá. Especial atención a los municipios de Barbosa, Caldas, Medellín, Sabaneta, Itagüí, Copacabana, Bello y La Estrella (Antioquia)

Amenaza alta por deslizamientos: ANTIOQUIA: Andes, Carmen De Viboral, Fredonia, Ituango, San Francisco, Santo Domingo, Sonsón. BOYACÁ: Buenavista. CALDAS: Pácora, Samaná. CUNDINAMARCA: Chaguani, Guaduas, GuayabalDe Siquima, Simijaca, Vianí. HUILA: Palermo, Yaguará. NORTE DE SANTANDER: Gramalote, Lourdes, Salazar. QUINDÍO: Salento. RISARALDA: Pereira, Pueblo Rico. SANTANDER: Bucaramanga, El Playón, Guaca, Málaga, Rionegro. TOLIMA: Chaparral, San Antonio. CAUCA: Cajibío, La Sierra, La Vega, Patía (El Bordo), Popayán, Rosas, San Sebastián, Santander De Quilichao. CHOCÓ: San José Del Palmar. NARIÑO: Barbacoas, Buesaco, Pasto, Samaniego. VALLE DEL CAUCA: Jamundí. META: Acacias, Cubarral, El Dorado, Guamal, Restrepo, Villavicencio. PUTUMAYO: Puerto Guzmán.

Alerta roja incendios forestales: 65 municipios con alerta de los cuales 16 de ellos están en alerta NARANJA. Ubicados en los departamentos de: ATLÁNTICO, BOLÍVAR, BOYACÁ, CESAR, LA GUAJIRA Y MAGDALENA.

Alerta por heladas: No se registran condiciones propicias para su ocurrencia..

Situaciones relevantes

- En relación con el reciente movimiento en masa en Rosas (Cauca), además de las condiciones geológicas y edafológicas como factores preponderantes del evento, un acumulado de 445 milímetros durante los últimos 38 días y de 132 en los últimos 10 días, fueron el principal detonante.
- El análisis del acumulado del 4to trimestre de 2022 comparado con el de los últimos 30 años muestra que es el segundo más lluvioso del periodo.
- Para los próximos días el pronóstico indica cielo mayormente nublado y lluvias a diversas horas, especialmente durante las tardes.

Volcanes en nivel de actividad amarillo

Nivel de actividad amarillo (III) : cambios en el comportamiento de la actividad volcánica: Cerro Machín, Cerro Negro, Chiles, Cumbal, Galeras, Nevado del Huila, Nevado del Ruiz, Puracé, Sotará.

Análisis de las cuencas priorizadas por Avenida Torrencial

Cuencas donde podrían presentarse avenidas torrenciales en los próximos 3 días:

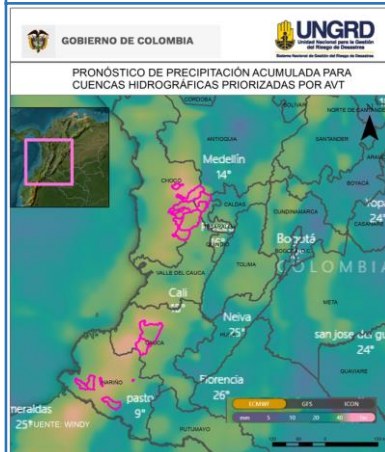

Departamento	Municipio	Afluente
Cauca	Argelia	Río San Juan de Micay
Cauca	López de Micay	Río Micay
Chocó	Bagadó Lloró	Río Andagueda
Chocó	Quibdó	Río Cabí
Chocó	Istmina/ Tadó	Río San Juan
Chocó	Condoto	Río Condoto
Chocó	Nóvita/San José del Palmar	Río Tamaná
Chocó	Sipí	Río Sipí
Nariño	Ricaurte	Río Guabo
Nariño	San Andrés de Tumaco	Río Rosario
Nariño	Barbacoas	Quebrada Guagui
Nariño	Roberto Payán	Río Saundé
Nariño	Policarpa	Quebrada Roblal
Risaralda	Pueblo Rico	Río Tatamá

(Análisis de la UNGRD con info propia y de pronóstico de windy.com)

REPORTE DE EMERGENCIAS Y ENTREGAS AHE

Elaborado por: SCR-UNGRD / Fuente datos: SMD-UNGRD



INFORME DE EMERGENCIAS 10 DE ENERO DE 2023

Emergencias reportadas últimas 24 horas

Fecha	Departamento	Municipio	Evento	Afectación
6/01/2023 Estado: Cerrado	Antioquia	Murindó	Inundación	Sitio: zona rural Bartolo, Legiada, Canal, Pital, No Hay Como Dios, El Mono, Playones, Bachidubi, Chimiado, Turriquitado Alto, Naranque. Afectación: 301 familias damnificadas, 956 personas damnificadas, 476 familias afectadas, 1867 personas afectadas, 100 viviendas afectadas, 1 Centro educativo Acciones: Atendido por CMGRD y entidades de GRD del municipio
9/01/2023 Estado: Abierto	Cauca	Rosas	Movimiento en masa	Sitio: Veredas: La Soledad, Chontaduro, Santa Clara, Altos de las Yerbas y Párraga Viejo Afectación: Pendiente por establecer Acciones: Apoyan CDGRD, CMGRD, UNGRD, FAC, Bomberos Rosas, Timbio, DCC, Ejército Nacional (BIAD 80 y BAMHE4), Policía Nacional, Invias, Mintransporte, Ponalzar.
10/01/2023 Estado: Cerrado	Caldas	La Dorada	Movimiento en masa	Sitio: Cabecera municipal Afectación: 1 Vivienda con daños estructurales debido deslizamiento de tierra, 1 familia, 4 personas Acciones: Atendido por CMGRD
10/01/2023 Estado: Cerrado	Norte de Santander	Tibú	Inundación	Sitio: Cabecera municipal Afectación: 20 Viviendas por pérdida de enseres, 20 familias, 80 personas Acciones: Atendido por CMGRD
10/01/2023 Estado: Cerrado	Valle del Cauca	Jamundí	Colapso estructural	Sitio: Sector Puente Guillermo León Valencia Afectación: 1 Persona fallecida perteneciente a Ejército Nacional, 4 soldados más resultan lesionados, son remitidos a centros asistenciales luego de colapso de puente vehicular Acciones: Atendido por CMGRD, Secretaria de infraestructura municipal, Cruz Roja, Bomberos y Ejército Nacional
10/01/2023 Estado: Liquidado	Risaralda	Quinchía	Incendio estructural	Sitio: zona urbana - barrio Govia Afectación: 1 vivienda averiada, 1 familia, 5 personas Acciones: Atendido por CDGRD y CBV del municipio
10/01/2023 Estado: Cerrado	Caldas	Norcasia	Movimiento en masa	Sitio: sector el 40 Afectación: 1 Vía secundaria (Norcasia - La Dorada), la cual se encuentra obstruida por el material, sin pérdida de bancada Acciones: Atendido por CMGRD con maquinaria amarilla
10/01/2023 Estado: Cerrado	Norte de Santander	Gramalote	Creciente súbita	Sitio: vereda Violetas Afectación: 1 acueducto, ruptura de tubería a la altura de quebrada La Chuspa Acciones: Atendido por CMGRD, la USP se prepara para la respuesta. Se solicita a la comunidad uso racional del agua.
10/01/2023 Estado: Cerrado	Risaralda	Pueblo Rico	Movimiento en masa	Sitio: sector Regaderos Afectación: 1 vía Secundaria, cierre total por derrumbe (Pueblo Rico- Santa Cecilia). No hay reporte de personas lesionadas o desaparecidas por el evento, así como tampoco vehículos o viviendas afectadas. Acciones: Atendido por CMGRD con apoyo de maquinaria amarilla
10/01/2023 Estado: Cerrado	Cundinamarca	Cachipay	Movimiento en masa	Sitio: Sector Petaluma Afectación: 1 vía municipal con caída de lodo y material, ocasionado por fuertes lluvias. Vía Cachipay-Anolaima cerrada. Sin afectaciones humanas Acciones: Atendió Bomberos Cachipay, Bomberos Anolaima, Concesión Devisab y el ICCU, unidades trabajan en el punto para habilitar el paso lo más pronto posible.
9/01/2023 Estado: Cerrado	Cundinamarca	Guayabal de Siquima	Movimiento en masa	Sitio: Vía Chuguacal-Cambao Afectación: 5 personas lesionadas. Atrapadas dentro de 1 vehículo, rescatadas y trasladadas a centro asistencial donde se recuperan de manera satisfactoria, 1 vía municipal afectada con materiales y lodos. Acciones: Atendió Bomberos, Alcaldía y concesión. Se habilita 1 carril de la vía.
9/01/2023 Estado: Cerrado	Cundinamarca	Alban	Movimiento en masa	Sitio: Vereda Los Alpes, Finca La Victoria Afectación: 1 Vivienda averiada, 1 Familia. Sector con grietas de 4 metros de profundidad y 30 cm de ancho aproximadamente, al parecer es una falla geológica que se presenta en el lugar Acciones: Atendió Bomberos
10/01/2023 Estado: Cerrado	Nariño	Iles	Movimiento en masa	Sitio: Sector Tablón Bajo, Vía nueva Panamericana PR34+400 Afectación: 1 vía nacional afectada por material y rocas, Vía nueva Panamericana PR34+400. El deslizamiento obstruye la doble calzada en ambos sentidos y todo el flujo vehicular se está desviando por la antigua vía que comunica Pasto - Ipiales. Acciones: Atiende La Concesión del Sur. Informan que en unas horas aproximadamente queda habilitada nuevamente la doble calzada
11/01/2023 Estado: Controlado	Vaupés	Mitú	Incendio	Sitio: Casco urbano - Basurero municipal Afectación: 1 botadero de desechos a cielo abierto, Basurero municipal afectado en un área de 700 metros. Acciones: Atiende CMGRD, Bomberos Aeronáuticos con 4 unidades y 1 máquina, Bomberos voluntarios con 2 unidades (No se tiene contrato con el municipio desde agosto de 2022), y Cruz roja. Se continúan con la intervención puesto que las llamas están dentro de los residuos, al Momento el incendio continúa en la parte trasera del botadero a cielo abierto, no hay acceso seguro.
14 EVENTOS: (8 Movimientos en masa, 2 Inundaciones, 1 Incendio Estructural, 1 Colapso estructural, 1 Creciente Súbita, 1 Incendio)				9 DEPARTAMENTOS (Risaralda, Caldas, Valle de Cauca, Norte de Santander, Cauca, Antioquia, Cundinamarca, Nariño, Vaupés) 14 MUNICIPIOS (Quinchía, Norcasia, Gramalote, Pueblo Rico, Rosas, Jamundí, La Dorada, Tibú, Murindo, Cachipay, Guayabal de Siquima, Alban, Iles, Mitú)

Consolidado mensual nacional de eventos reportados del 01 al 10 de enero de 2023.

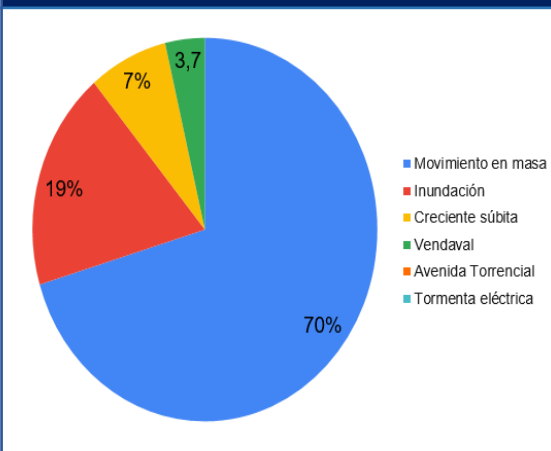

Evento	Cantidad
Movimiento en masa	19
Inundación	5
Creciente súbita	2
Vendaval	1
Avenida Torrencial	-
Tormenta eléctrica	-
Total	27

RESUMEN MENSUAL DE AFECTACIÓN 01 10 ENERO 2023

DEPARTAMENTOS		MUNICIPIOS			EVENTOS	
9		24			27	
FALLECIDOS	DESAPARECIDOS	HERIDOS	PERSONAS	FAMILIAS	VIVIENDAS AVERIA...	VIVIENDAS DESTRUID...
-	-	2	850	186	21	1
INFRAESTRUCTURA						
VIAS	PUENTES VEH.	PUENTES PEATON.	ACUEDUCTO	ALCANTARILLADOS		
32	4	-	-	1		
CENTROS DE SALUD		CENTROS DE EDUCATIVOS		CENTROS DE COMUNITARIOS		HECTAREAS
-		-		-		1

No	DEPARTAMENTO	MUNICIPIO	ELEMENTOS NOCHE	KIT ALIMENTO
1	Magdalena	Santa Bárbara de Pinto	100	-
2	Chocó	Acandí	26	52
3	La Guajira	Riohacha	1332	-
Entregas 9 de enero 2023			1458	52