

# PRECIPITACIÓN ANTECEDENTE, ALERTAS VIGENTES Y RESUMEN DE AFECTACIÓN

## Pronóstico de precipitación para los próximos días

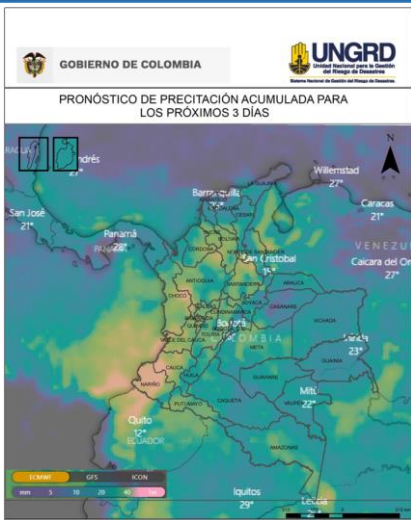

De acuerdo con el modelo del Centro Europeo, a tres días los mayores acumulados de precipitación (superiores a 50-60 mm) se esperan en sectores de los departamentos de Nariño, Cauca, Valle del Cauca, Chocó, Antioquia, Santander y Risaralda.

Alrededor de los 40 mm en diversas áreas de región Pacífica, así como en sectores puntuales de Tolima, Cundinamarca, Boyacá, Santander, Eje Cafetero, Antioquia, Bolívar, Sucre, Putumayo y Meta.

(Análisis de la UNGRD con info extraída de [windy.com](http://windy.com))

## Amenaza por deslizamientos

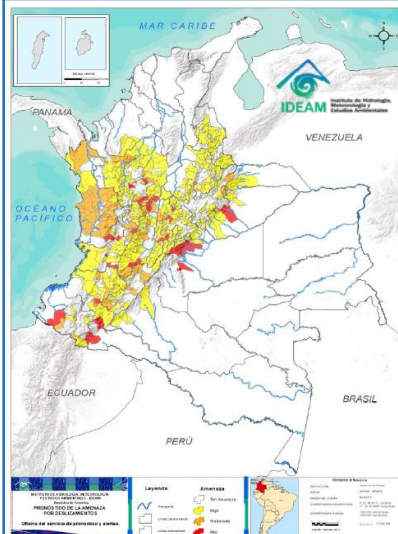

Son 110 los municipios con niveles de amenaza alta y moderada según el pronóstico por **deslizamientos** en el país; de ellos, 31 en **amenaza muy alta**.

Son 27 los municipios con nivel de **alerta roja** por condiciones hidrológicas.

## Alertas hidrológicas

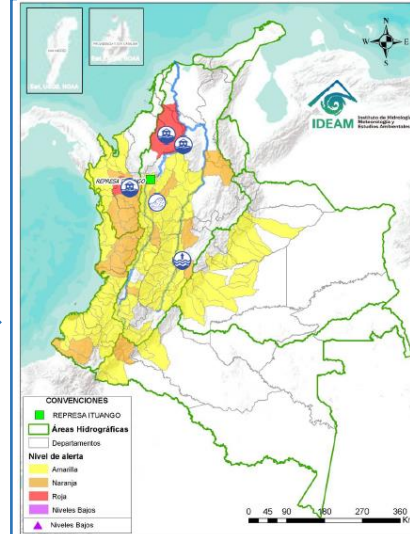

## Zonas en amenaza / alerta alta

**Alerta roja hidrológica:** Cuenca del río Murindó: Creciente súbita del río Murindó y sus afluentes. Especial atención en los municipios de Murindó, Vigía del Fuerte (Antioquia) y Carmen del Darién (Chocó). Se reporta inundaciones en las comunidades de Pital, Bartolo y Legiada, por desbordamiento del río Murindó. **Bajo San Jorge – La Mojana. Bajo Cauca:** Alerta Puntual en el Bajo Cauca en el sector Cara de Gato (San Jacinto del Cauca-Bolívar). **Cuenca Baja del río Bogotá:** Alerta Puntual. Niveles altos a la altura de Girardot. **Cuenca Alta del río Porce (río Medellín):** Crecientes súbitas en el río Medellín y en sus aportantes en el Valle de Aburrá. Especial atención a los municipios de Barbosa, Caldas, Medellín, Sabaneta, Itagüí, Copacabana, Bello y La Estrella (Antioquia)

**Amenaza alta por deslizamientos:** ANTIOQUIA: Alejandría, Medellín, Santo Domingo, Sonsón. CALDAS: Samaná. CUNDINAMARCA: Fusagasugá, Nilo, Nocaima, Paima, San Francisco, Silvania, Supatá, Vergara. QUINDÍO: Salento. TOLIMA: Ataco. CAUCA: La Vega. NARIÑO: Barbacoas. VALLE DEL CAUCA: Bolívar, Candelaria, Florida, Vijes, Zarzal. CASANARE: Yopal. META: Acacías, Cubarral, El Dorado, Guamal, San Juan De Arama, Villavicencio. PUTUMAYO: Mocoa, Orto.

**Alerta roja incendios forestales:** 200 municipios, de los cuales 26 de ellos en alerta roja en los departamentos de: ATLÁNTICO. BOLÍVAR, BOYACÁ, CESAR, LA GUAJIRA. MAGDALENA. META. NORTE DE SANTANDER Y BOYACÁ.

**Alerta roja por heladas:** Ninguno en alta. En alerta amarilla los departamentos de Cundinamarca, Boyacá, Norte de Santander, Santander y Antioquia.

## Acumulados de lluvia antecedente

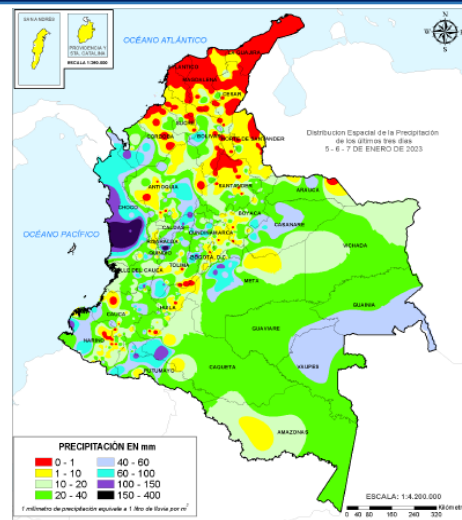

De acuerdo con el IDEAM entre las 7am del 05 de enero de 2023, hasta las 7am del 08 de enero de 2023, los mayores volúmenes de precipitación (superiores a los **100 milímetros**) se han registrado en sectores del departamento de Nariño, Cauca, Chocó, Quindío, Caldas, Cundinamarca, noroccidente de Antioquia y piedemonte de Meta, Caquetá y Putumayo.

Cantidades entre 60 y 100 mm en diversas áreas de los departamentos de Nariño, Putumayo, Cauca, Tolima, Quindío, Caldas, Risaralda, Antioquia, Boyacá, Cundinamarca, Meta, Casanare, Bolívar y Córdoba.

(Informe técnico diario IDEAM [Aqui](http://Aqui))

## Análisis de las cuencas priorizadas por Avenida Torrencial

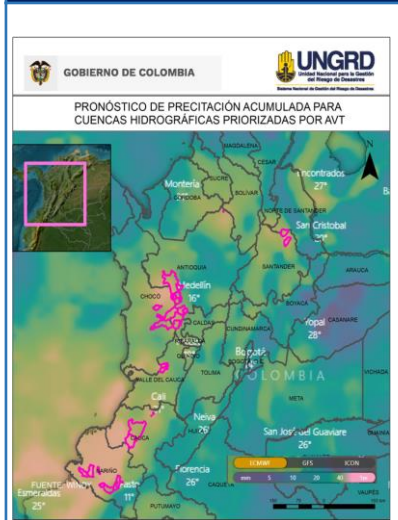

Cuencas donde podrían presentarse avenidas torrenciales en los próximos 3 días:

Departamento	Municipio	Afluente
ANTIOQUIA	Urrao	Río Penderisco
ANTIOQUIA	Andes	Río San Juan
ANTIOQUIA	Ciudad Bolívar	Río Bolívar
ANTIOQUIA	Jardín	Río Claro
ANTIOQUIA	Salgar	Río Barroso
CAUCA	Argelia	Río San Juan De Micay
CAUCA	López De Micay	Río Micay
CHOCÓ	Bagadó/ Lloró	Río Andaguada
CHOCÓ	El Carmen De Atrato	Río Carmen
CHOCÓ	Quibdó	Río Cabi
CHOCÓ	Istmina/ Tadó	Río San Juan
NARIÑO	Mallama Ricaurte	Río Guabo
NARIÑO	San Andrés De Tumaco	Río Rosario
NARIÑO	Samaniego/ Santacruz	Río Pascual
NARIÑO	Roberto Payán	Río Saundé
RISARALDA	Pueblo Rico	Río Tatamá
SANTANDER	El Playón	Río Playón
SANTANDER	Rionegro	Río Negro
VALLE DEL CAUCA	Riofrío	Río Frio
VALLE DEL CAUCA	Trujillo	Río Culebras

(Boletín Condiciones Hidrometeorológicas IDEAM [Aqui](http://Aqui)) (Análisis de la UNGRD con info propia y de [windy.com](http://windy.com))

## Volcanes en nivel de actividad amarillo

**Nivel de actividad amarillo (III) :** cambios en el comportamiento de la actividad volcánica: Cerro Machín, Cerro Negro, Chiles, Cumbal, Galeras, Nevado del Huila, Nevado del Ruiz, Puracé, Sotará.

El **Servicio Geológico Colombiano SGC** informa que el día 06-ener-2023 a las 7:06 horas, se presentó una emisión de gases en el Volcán Nevado del Ruiz. En Villahermosa y algunos sectores hacia el nororiente del volcán reportan la caída de ceniza. Se resalta que la actividad corresponde con el nivel de actividad actual del volcán que corresponde con alerta (III). NO se presentan cambios en el nivel de la actividad.



Boletines SGC [Aqui](http://Aqui)

# REPORTE DE EMERGENCIAS Y ENTREGAS AHE

Elaborado por: SCR-UNGRD / Fuente datos: SMD-UNGRD



## INFORME DE EMERGENCIAS 8 DE ENERO DE 2023

### Emergencias reportadas últimas 24 horas

Fecha	Departamento	Municipio	Evento	Afectación
4/01/2023	Caquetá	Cartagena del Chaira	Incendio de cobertura vegetal	Sitio: PNN Chiribiquete Afectación: 20 hectáreas de vegetación nativa consumida, se refiere que aún no se concreta con exactitud mediante oficio el número de hectáreas que pudieron consumirse antes de su liquidación y reporte actual Acciones: Atendido por CDGRD, Policía Nacional. DNBC levanta la activación preventiva de los CBV de los municipios aledaños, además se cancela solicitud de apoyo aéreo por parte de sala de crisis Estado: Liquidado
6/01/2023	Cundinamarca	La Mesa	Inundación	Sitio: Provincia de Tequendama Afectación: 1 familia, 4 personas, 1 vivienda averiada Acciones: Atendido por CMGRD y CBV del municipio Estado: Cerrado.
8/01/2023	Cundinamarca	Chipaque	Accidente de transporte terrestre	Sitio: Cerca Túnel renacer Afectación: 1 fallecido, 4 personas lesionadas (2 trasladados ambulancia externa, 2 firman desistimiento). Siniestro vial Pr 49+900 vehículo de pasajeros cat I, adscrito a la empresa expresa Bolivariano de placa WCX848 aparentemente por exceso de velocidad sufre volcamiento lateral. Acciones: Atendido por DITRA, Minsalud. 12:20 se informa por parte de Coviandina SAS el retorno a la normalidad en la vía Estado: Cerrado
8/01/2023	Boyaca	Saboya	Accidente de transporte terrestre	Sitio: ruta nacional 45A05 Afectación: Por invasión de carril se presentan 5 personas heridas las cuales son trasladadas a centro hospitalario cercano Acciones: Atendido por DITRA y ambulancias del municipio Estado: Cerrado
8/01/2022	Caldas	Salamina	Movimiento en masa	Sitio: Barrio Galán Afectación: 5 familias, 3 viviendas averiadas, 20 personas, las familias son evacuadas por riesgo de colapso estructural y son resguardadas Acciones: Atendido por CDGRD, CBV del municipio y Policía nacional Estado: Cerrado.
8/01/2022	Risaralda	Pereira	Movimiento en masa	Sitio: Sector San Clemente Afectación: 10 Hectáreas en cultivos de café Acciones: Atendido por CMGRD y Voluntarios de la DCC Estado: Cerrado
8/01/2022	Antioquia	San Vicente	Incendio estructural	Sitio: Barrio Centro Afectación: 1 Vivienda por pérdida de enseres, 1 familia, 4 personas Acciones: Atendido por CMGRD, Bomberos y DCC Estado: Cerrado
7 EVENTOS (1 Incendio de Cobertura Vegetal, 2 Accidente de Transporte Terrestre, 1 Incendio estructural 2 Movimiento en Masa, 1 Inundación)				7 DEPARTAMENTOS (Caquetá, Boyacá, Caquetá, Caldas, Risaralda, Antioquia Cundinamarca) 7 MUNICIPIOS (Cartagena del Chaira, Chipaque, Saboya, Pereira, San Vicente, Salamina, La Mesa)

## RESUMEN MENSUAL DE AFECTACIÓN 01 08 ENERO 2023

DEPARTAMENTOS		MUNICIPIOS			EVENTOS	
7		19			20	
FALLECIDOS	DESAPARECIDOS	HERIDOS	PERSONAS	FAMILIAS	VIVIENDA AVERIA...	VIVIENDAS DESTRUID...
-	-	2	110	22	17	1
INFRAESTRUCTURA						
VIAS	PUENTES VEH.	PUENTES PEATON.	ACUEDUCTO	ALCANTARILLADOS		
29	4	-	-	1		
CENTROS DE SALUD		CENTROS DE EDUCATIVOS		CENTROS DE COMUNITARIOS		HECTAREAS
-		-		-		1

## Consolidado mensual nacional de eventos reportados del 01 al 08 de enero de 2023.

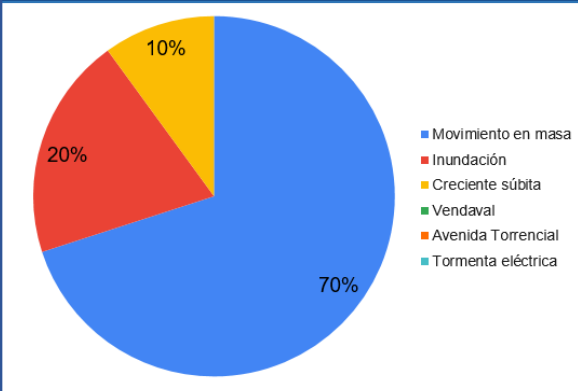

Evento	Cantidad
Movimiento en masa	14
Inundación	4
Creciente súbita	2
Vendaval	-
Avenida Torrencial	-
Tormenta eléctrica	-
<b>Total</b>	<b>20</b>

## Consolidado nacional de entregas realizadas del 01 al 08 de enero de 2023

No	Departamento	Municipio	Kit Alimentario	Elementos noche	Kit Cocina
1	Chocó	San José del Palmar	2	6	-
		Quibdó	214	-	-
		Medio Baudó	-	2900	-
		Bajo Baudó	500	1000	-
		Rio Quito	33	66	-
2	La Guajira	Riosucio	1015	2637	-
		Acandi	707	1786	-
		Riohacha	-	3360	-
		Barrancas	-	855	-
3	Cauca	Dibulla	-	135	-
		Distracción	-	1035	-
		Santander de Quilichao	-	40	-
		Morales	-	52	-
		Silvia	16	-	-
4	Bolívar	Sotará	161	483	-
		Simiti	419	-	-
		Pinillos	644	1629	-
		Arjona	72	-	-
5	Tolima	Santa Catalina	596	2143	-
		-	126	186	73
		Ortega	55	138	46
6	Magdalena	Melgar	18	46	5
		Santa Barbara de Pinto	-	320	-
7	Atlántico	-	-	2500	-
8	Santander	-	-	200	-
<b>Entregas 1 al 8 de enero 2023</b>			<b>4578</b>	<b>21517</b>	<b>124</b>