

# PRECIPITACIÓN ANTECEDENTE, ALERTAS VIGENTES Y RESUMEN DE AFECTACIÓN

## Pronóstico de precipitación para los próximos días

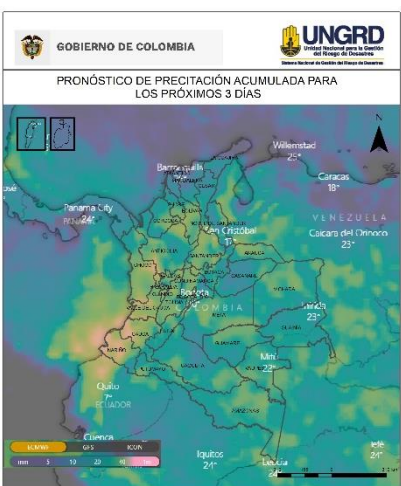

De acuerdo con el modelo del Centro Europeo, a tres días los mayores acumulados de precipitación (superiores a 50-60 mm) se esperan en sectores de los departamentos de Nariño, Cauca, Valle del Cauca, Chocó, Risaralda, Putumayo, Antioquia, Santander, Boyacá, Tolima y Guainía.

Alrededor de los 40 mm en áreas puntuales de Amazonas, Caquetá, Putumayo, Huila, Meta, Guaviare, Vichada, Norte de Santander, Santander. De igual forma en la región de la Mojana.

(Análisis de la UNGRD con info extraída de [windy.com](http://windy.com))

## Amenaza por deslizamientos

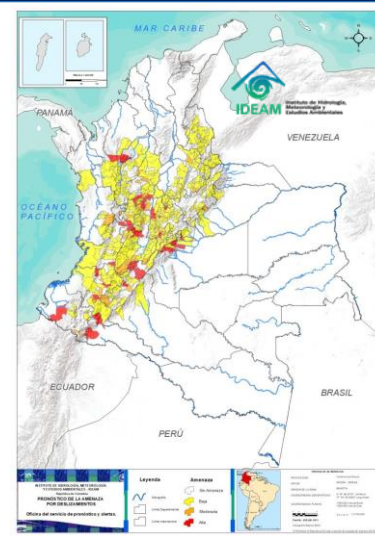

Son 64 los municipios con niveles de amenaza muy alta y moderada según el pronóstico por deslizamientos en el país; de ellos, 17 en amenaza muy alta.

Son 27 los municipios con nivel de alerta roja por condiciones hidrológicas.

## Alertas hidrológicas

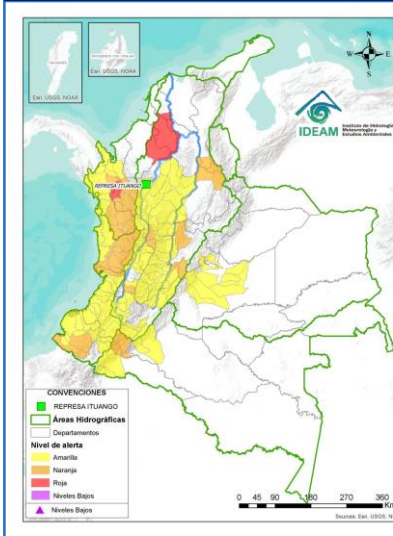

## Zonas en amenaza / alerta alta

**Alerta roja hidrológica:** Cuenca del río Murindó: Creciente súbita del río Murindó y sus afluentes. Especial atención en los municipios de Murindó, Vigía del Fuerte (Antioquia) y Carmen del Darién (Chocó). Se reporta inundaciones en las comunidades de Pital, Bartolo y Legiada, por desbordamiento del río Murindó. **Bajo San Jorge – La Mojana.** Ligera tendencia al descenso en los niveles del Bajo San Jorge y sistema de ciénagas y caños asociados. **Bajo Cauca:** Alerta Puntual en el Bajo Cauca en el sector Cara de Gato (San Jacinto del Cauca-Bolívar).

**Amenaza alta por deslizamientos:** ANTIOQUIA: Ituango, Sonsón. CALDAS: Samaná. CUNDINAMARCA: Fusagasugá, Guaduas, Nocaíma, Paima, Silvania. HUILA: Aipe, Neiva, Rivera, Tello, Tesalia. QUINDÍO: Salento. RISARALDA: Pereira, Santa Rosa De Cabal. TOLIMA: Ibagué. CAUCA: La Vega, Suárez, Totoró. NARIÑO: Barbacoas. VALLE DEL CAUCA: Florida. META: Acacías, Cubarral, Restrepo. PUTUMAYO: Mocoa, Orto

**Alerta roja incendios forestales:** 236 municipios, de los cuales 46 de ellos en alerta roja en los departamentos de: ATLÁNTICO. BOLÍVAR. BOYACÁ. CASANARE. CESAR. LA GUAJIRA. MAGDALENA. META. NORTE DE SANTANDER. SANTANDER. SUCRE.

**Alerta roja por heladas:** Ninguno en alta. En alerta naranja los departamentos de Cundinamarca, Boyacá, Norte de Santander, Santander y Antioquia.

## Acumulados de lluvia antecedente

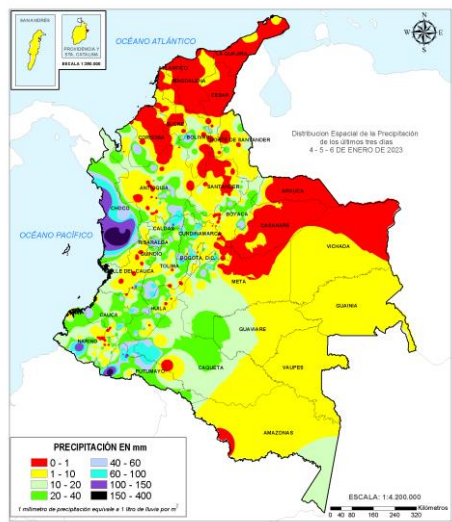

De acuerdo con el IDEAM entre las 7am del 04 de enero de 2023, hasta las 7am del 07 de enero de 2023, los mayores volúmenes de precipitación (superiores a los 100 milímetros) se han registrado en sectores de los departamentos de Nariño, Chocó y Putumayo.

Cantidades entre 60 y 100 mm en diversas áreas de los departamentos de Nariño, Putumayo, Caquetá, Tolima, Caldas, Bolívar y Boyacá. Bogotá D.C.

(Informe técnico diario IDEAM [Aqui](http://Aqui))

## Análisis de las cuencas priorizadas por Avenida Torrencial

Cuencas donde se podrían dar eventos de avenidas torrenciales en los próximos días:

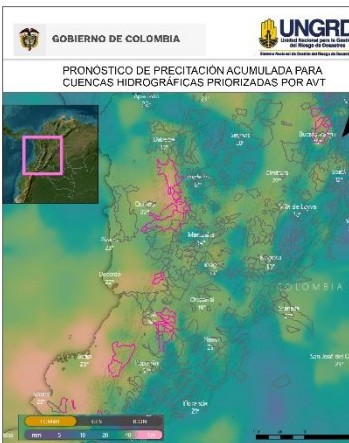

Departamento	Municipio	Afluente
ANTIOQUIA	ANDES	Río San Juan (Quebrada El Salado)
ANTIOQUIA	BETANIA	Río Guadulejo
ANTIOQUIA	BETULIA	Quebrada San Mateo
ANTIOQUIA	CIUDAD BOLÍVAR	Río Bolívar
ANTIOQUIA	JARDÍN	Río Claro
ANTIOQUIA	SALGAR	Río Barroso
ANTIOQUIA	URRAO	Río Penderisco
CAUCA	ARGELIA, LÓPEZ DE MICAY	Río San Juan de Micay
CAUCA	CORINTO	Río Paila
CAUCA	MIRANDA	Zanjón El Guanabano
CAUCA	PADILLA, PUERTO TEJADA	Río Paila
CHOCÓ	BAGADÓ	Río Andagueda
CHOCÓ	EL CARMEN DE ATRATO	Río Carmen
CHOCÓ	ISTMINA, TADÓ	Río San Juan
CHOCÓ	LLORÓ	Río Andagueda
NARIÑO	BARBACOAS	Quebrada Guagui
NARIÑO	RICAUURTE, MALLAMA	Río Guabo
NARIÑO	ROBERTO PAYÁN	Río Saundé
NARIÑO	SAMANIEGO, SANTACRUZ	Río Pascual
SANTANDER	BUCARAMANGA	Río de Oro
SANTANDER	CHARTA	Río Charta
SANTANDER	EL PLAYÓN	Río Playón
SANTANDER	MATANZA	Río Suratá
SANTANDER	RIONEGRO	Río Negro
VALLE DEL CAUCA	CANDELARIA	Río Parraga
VALLE DEL CAUCA	FLORIDA	Río Fraile
VALLE DEL CAUCA	PRADERA	Río Bolo
VALLE DEL CAUCA	RIOFRÍO	Río Frio
VALLE DEL CAUCA	TRUJILLO	Río Culebras

(Boletín Condiciones Hidrometeorológicas IDEAM [Aqui](http://Aqui)) (Análisis de la UNGRD con info propia y de [windy.com](http://windy.com))

## Volcanes en nivel de actividad amarillo

**Nivel de actividad amarillo (III) :** cambios en el comportamiento de la actividad volcánica: Cerro Machín, Cerro Negro, Chiles, Cumbal, Galeras, Nevado del Huila, Nevado del Ruiz, Puracé, Sotará.

El Servicio Geológico Colombiano SGC informa que el día de 06-ener-2023 a las 7:06 horas, se presento una emisión de gases en el Volcán Nevado del Ruiz. En Villaherrosa y algunos sectores hacia el nororiente del volcán reportan la caída de ceniza. Se resalta que la actividad corresponde con el nivel de actividad actual del volcán que corresponde con alerta (III). NO se presentan cambios en el nivel de la actividad.



Boletines SGC [Aqui](http://Aqui)

# REPORTE DE EMERGENCIAS Y ENTREGAS AHE

Elaborado por: SCR-UNGRD / Fuente datos: SMD-UNGRD



## INFORME DE EMERGENCIAS 07 DE ENERO DE 2023

### Emergencias reportadas últimas 24 horas

Fecha	Dpto	Municipio	Evento	Afectación
4/01/2022 Estado: Activo.	Caquetá	Cartagena del Chairá	Incendio de Cobertura Vegetal	<p><b>Sitio:</b> PNN - Chiribiquete  <b>Afectación:</b> Aproximadamente 20 hectáreas de vegetación nativa consumidas.  <b>Acciones:</b> -SCN informa: PSI Se envía la Solicitud No. 003. Concepto de seguridad operacional para extinción de incendio forestal – municipio de Cartagena del Chairá, Caquetá al Ejército Nacional. - PSI Se envía la Solicitud No. 001. Apoyo aéreo para el traslado de personal en la atención del incendio de cobertura vegetal en el municipio de Cartagena del Chairá, Caquetá - PNN Chiribiquete a Policía Nacional                      -CDGRD Caquetá se reportan lluvias desde la madrugada en el municipio de Florencia estamos a espera de reporte oficial de estado del incendio de cobertura vegetal de Cartagena del Chaira - PNN Chiribiquete.                      -DNBC informa: Delegación de Bomberos Caquetá comandante Juan Gomez estamos verificando con alguien de la comunidad si el incendio continúa activo.                      -Enlace Ponsalar informa: se va a realizar un sobrevuelo con el At 802 para determinar si el incendio continúa activo, tan pronto se tenga información nos estará comunicando.                      9:00 am se manifiesta el aeropuerto Gustavo Artunduaga Paredes - Florencia se encuentra cerrado por condiciones climáticas. 19:42 horas, se confirma con Enlace de Ponsalar, el día de hoy, no se pudo realizar sobrevuelo de reconocimiento, con el fin de verificar estado de ICV</p>
6/01/2023 Estado: Cerrado.	Valle del Cauca	Buenaventura	Caso Fortuito	<p><b>Sitio:</b> Sector Zacañas  <b>Afectación:</b> 1 fallecido por ahogamiento, recuperado en la desembocadura del río al océano pacífico  <b>Acciones:</b> Atendido por CMGRD y DCC del municipio</p>
6/01/2023 Estado: Cerrado.	Córdoba	Montelibano	Caso Fortuito	<p><b>Sitio:</b> Río San José, Sector La Curva del Mora  <b>Afectación:</b> 1 fallecido por ahogamiento, recuperado en la desembocadura del río al océano pacífico  <b>Acciones:</b> Atendido por CMGRD y DCC del municipio</p>
7/01/2023 Estado: Cerrado.	Caldas	La Dorada	Movimiento en Masa	<p><b>Sitio:</b> Cabecera Municipal  <b>Afectación:</b> 1 Vivienda con daños estructurales por deslizamiento de tierra, 1 familia, 4 personas  <b>Acciones:</b> Atendido por CMGRD</p>
7/01/2023 Estado: Abierto.	Tolima	Melgar	Inundación	<p><b>Sitio:</b> Barrios Alameda, Yahaira, Sicomoro, Colina, Las Vegas, Acapulco, La Herradura  <b>Afectación:</b> Se presentó desbordamiento de la Quebrada: La Melgara, daños en muebles y enseres, realizan EDAN  <b>Acciones:</b> Apoyan CMGRD, Bomberos, Policía, D.C.C, Cruz Roja, Red de Cooperantes, Comunidad</p>
6/01/2023 Estado: Cerrado	Cundinamarca	Villeta	Movimiento en Masa	<p><b>Sitio:</b> Veredas Maní, Mave, Alto de Paja, Río Dulce  <b>Afectación:</b> 1 vivienda, 1 familia, 4 personas, 1 vía Departamental en el Sector: Paso Malo, 4 vías terciarias, por las intensas lluvias en la zona se presentaron deslizamientos, afectando el 70% de las Veredas del Municipio y algunos Barrios incomunicados en el momento, sin lesionados, se da manejo local  <b>Acciones:</b> Apoyan CMGRD- maquinaria amarilla, Bomberos.</p>
7/01/2023 Estado: Cerrado.	Cundinamarca	San Francisco	Movimiento en Masa	<p><b>Sitio:</b> Vereda Arrayan, Sectores Río Caña, Puente El Cementerio, La Alianza  <b>Afectación:</b> 2 puentes vehiculares, 3 vías, pérdida de la bancada, sin lesionados, se da manejo local  <b>Acciones:</b> Apoyan CMGRD- maquinaria amarilla, Bomberos</p>
7/01/2023 Estado: Cerrado	Cundinamarca	Nocaima	Movimiento en Masa	<p><b>Sitio:</b> Veredas Bilauta, San José, Cajón, La Florida, Concepción, Coconcha, Centro  <b>Afectación:</b> 1 vivienda averiada, 1 familia, 8 personas, 1 alcantarillado, 7 vías terciarias, sin lesionados, se da manejo local  <b>Acciones:</b> Apoyan CMGRD- maquinaria amarilla, Bomberos</p>
7/01/2023 Estado: Cerrado.	Cundinamarca	Supatá	Movimiento en Masa	<p><b>Sitio:</b> Vereda Esmeralda- Sector: El Cajón  <b>Afectación:</b> 2 vías terciarias, pérdida de la bancada, población rural incomunicada, sin lesionados, se da manejo local  <b>Acciones:</b> Apoyan CMGRD- maquinaria amarilla, Bomberos</p>
7/01/2023	Cundinamarca	Vergara	Movimiento en Masa	<p><b>Sitio:</b> Veredas: Corcera, Chontecito, Los Sauces, La Vistosa, Guacamayas, Peña Blanca y Peña Negra  <b>Afectación:</b> 1 vivienda destruida, 5 familias, 20 personas, 1 puente vehicular, 7 vías terciarias, pérdida de la bancada, población rural incomunicada, sin lesionados, se da manejo local  <b>Acciones:</b> Apoyan CMGRD- maquinaria amarilla, Bomberos  <b>Estado:</b> Cerrado.</p>
10 EVENTOS (1 Incendio de Cobertura Vegetal, 2 Casos Fortuitos, 6 Movimientos en Masa, 1 Inundación)				6 DEPARTAMENTOS (Caquetá, Valle del Cauca, Córdoba, Caldas, Tolima, Cundinamarca) 10 MUNICIPIOS (Cartagena del Chairá, Buenaventura, Montelibano, La Dorada, Melgar, Villeta, San Francisco, Nocaima, Supatá, Vergara)

### Consolidado mensual nacional de eventos reportados del 01 al 06 de enero de 2023.

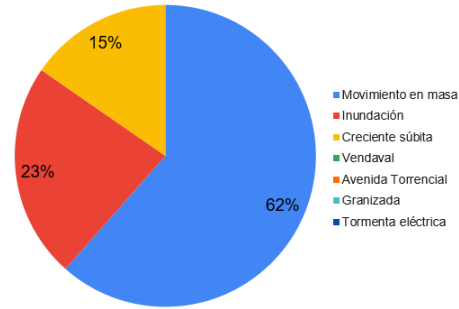

Evento	Cantidad
Movimiento en masa	8
Inundación	3
Creciente súbita	2
Vendaval	-
Avenida Torrencial	-
Tormenta eléctrica	-
<b>Total</b>	<b>13</b>

### Ayudas Humanitarias de Emergencia (AHE)

(Entregadas y en proceso de entrega) Período: 7 de agosto de 2022 a la fecha

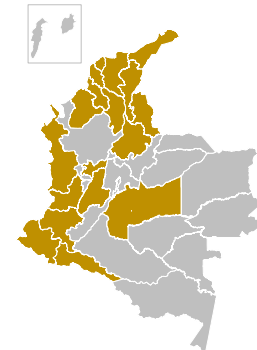

17 Departamentos

106 Municipios

Kit de Alimentos	107.904
Kit de Cocina	12.762
Kit de Aseo	11.544
Elementos noche	237.199
Tejas	39.430
Carpas	8.425

\*Consolidado al 23 de diciembre

### RESUMEN MENSUAL DE AFECTACIÓN 01 06 ENERO 2023

DEPARTAMENTOS		MUNICIPIOS			EVENTOS	
6		12			13	
FALLECIDOS	DESAPARECIDOS	HERIDOS	PERSONAS	FAMILIAS	VIVIENDA AVERIA...	VIVIENDAS DESTRUID...
-	-	2	74	14	14	-
INFRAESTRUCTURA						
VIAS	PUENTES VEH.	PUENTES PEATON.	ACUEDUCTO	ALCANTARILLADOS		
5	1	-	-	-		
CENTROS DE SALUD	CENTROS DE EDUCATIVOS	CENTROS DE COMUNITARIOS		HECTAREAS		
-	-	-		1		

No.	Departamento	Municipio	Kit Alimentario	Kit Cocina	Tejas de Zinc	Elementos Noche
No hubo reporte de entrega de ayudas para el día 07 de enero.						
Entregas 31-dic-2022						