

PRECIPITACIÓN ANTECEDENTE, ALERTAS VIGENTES Y RESUMEN DE AFECTACIÓN

Pronóstico de precipitación para los próximos días



De acuerdo con el modelo del Centro Europeo, a tres días los mayores acumulados de precipitación (superiores a 50-60 mm) se esperan en sectores de los departamentos de Nariño, Cauca, Valle del Cauca, Chocó y Caldas.

Alrededor de los 40 mm en áreas puntuales de Putumayo, Huila, Caldas, Choco, Cauca y Nariño.

(Análisis de la UNGRD con info extraída de windy.com)

Acumulados de lluvia antecedente

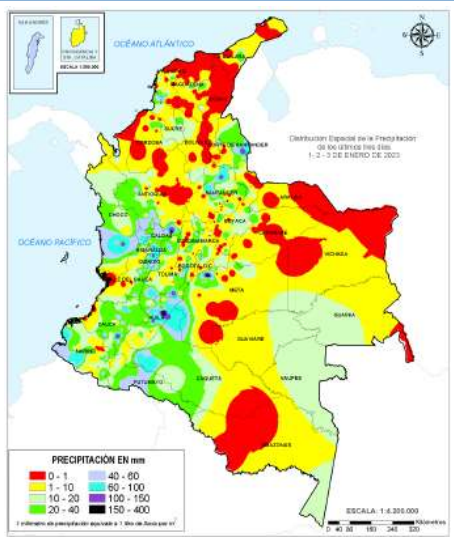

De acuerdo con el IDEAM entre las 7am del 01 de enero de 2023, hasta las 7am del 04 de enero de 2023 los mayores volúmenes de precipitación (superiores a los **100 milímetros**) se han registrado en sectores de los departamentos de Huila, Cauca, Meta, Caldas, Quindío, Choco y Norte de Santander y Santander.

Cantidades entre 60 y 100 mm en diversas áreas del departamento de Chocó y Huila, y en zonas puntuales de Nariño, Caquetá, Cauca, Tolima, Meta, Risaralda, Quindío, Caldas, Santander y Norte de Santander.

(Informe técnico diario IDEAM Aqui)

Amenaza por deslizamientos

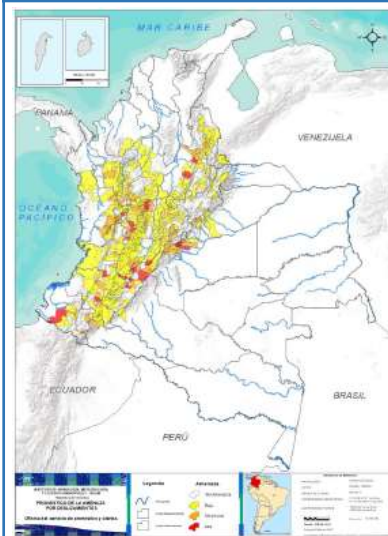

Son **81** los municipios con niveles de amenaza muy alta y moderada según el pronóstico por **deslizamientos** en el país; de ellos, **18 en amenaza muy alta.**

Son **26** los municipios con nivel de **alerta roja** por condiciones hidrológicas.

Alertas hidrológicas



Zonas en amenaza / alerta alta

Alerta roja hidrológica: Bajo San Jorge – La Mojana. Ligera tendencia al descenso en los niveles del Bajo San Jorge y sistema de ciénagas y caños asociados. Sin embargo se destacan zonas inundadas, debido al ingreso del Cauca por el sector Cara de Gato, en los municipios de San Jacinto del Cauca (Bolívar), Ayapel (Córdoba), Guaranda y San Benito Abad (Sucre), Altos niveles en el río San Jorge (San Marcos-Magangué), y sistema de ciénagas y efecto de remanso del Brazo de Loba en la desembocadura del río Cauca generando incremento del río y del sistema de ciénagas asociadas.

Bajo Cauca: Alerta Puntual en el Bajo Cauca en el sector Cara de Gato (San Jacinto del Cauca-Bolívar), por persistencia del transvase de caudal hacia el Bajo San Jorge. **Canal del Dique:** Alerta puntual: Niveles altos en el Embalse del Guájaro que superan la cota de desbordamiento. Se realizó la apertura controlada de las compuertas de Villa Rosa, en Repelón (Atlántico) con el fin de evacuar aguas desde el Embalse ElGuájaro hacia el Canal del Dique. Se instalaron las compuertas de Puente Militar, en el municipio de Manatí (Atlántico) para drenar el agua de manera paulatina y controlada.

Amenaza alta por deslizamientos: CALDAS (Samaná). HUILA (Neiva, Rivera, Tello, Teruel, Tesalia). QUINDÍO: (Armenia, Pijao, Salento). RISARALDA (Belén De Umbria, Santa Rosa De Cabal). SANTANDER (El Carmen, Lebrija). TOLIMA (Alpujarra). CAUCA (La Vega, Santander De Quilichao). NARIÑO (Barbacoas). META (Acacias).

Alerta roja incendios forestales: 290 municipios, de los cuales 76 de ellos en alerta roja en los departamentos de ATLÁNTICO. BOLIVAR. CESAR. LA GUAJIRA. MAGDALENA. SUCRE. BOYACÁ. CUNDINAMARCA. NORTE DE SANTANDER. SANTANDER. ARAUCA. CASANARE. META. VICHADA.

Alerta roja por heladas: Ninguno en alta. En alerta naranja los departamentos de Cundinamarca, Boyacá, Norte de Santander, Santander y Antioquia.

Volcanes en nivel de actividad amarillo

Nivel de actividad amarillo (III) : cambios en el comportamiento de la actividad volcánica: Cerro Machín, Cerro Negro, Chiles, Cumbal, Galeras, Nevado del Huila, Nevado del Ruiz, Puracé, Sotará.

Análisis de las cuencas priorizadas por Avenida Torrencial

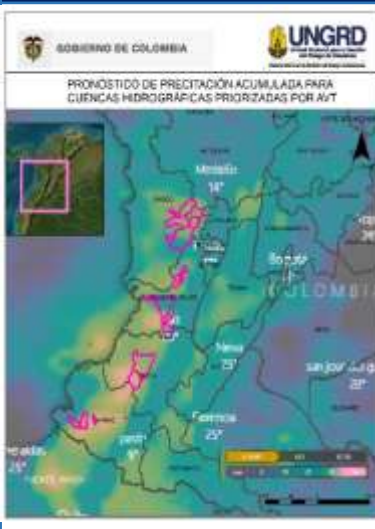

Cuencas donde podrían presentarse avenidas torrenciales en los próximos 3 días:

Departamento	Municipio	Afluente
Cauca	Argelia	Río San Juan de Micay
Cauca	López De Micay	Río Micay
Chocó	Bagadó/ Lloró	Río Andagueda
Chocó	Tadó	Río San Juan
Chocó	Nóvita/ San José Del Palmar	Río Tamaná
Nariño	San Andrés De Tumaco	Río Rosario
Nariño	Roberto Payán	Río Saundé
Risaralda	Pueblo Rico	Río Tatamá
Valle del Cauca	Bolívar	Río Pescador
Valle del Cauca	Riofrío	Río Frío
Valle del Cauca	Buenaventura/ Dagua	Río Dagua
Valle del Cauca	Jamundí	Río Jamundí
Valle del Cauca	Cali	Río Cali

(Boletín Condiciones Hidrometeorológicas IDEAM Aqui) (Análisis de la UNGRD con info propia y de windy.com)

Boletines SGC Aqui

REPORTE DE EMERGENCIAS Y ENTREGAS AHE

Elaborado por: SCR-UNGRD / Fuente datos: SMD-UNGRD



Emergencias reportadas últimas 24 horas

Fecha	Dpto	Municipio	Evento	Afectación
20/12/2022	Vichada	Cumaribo	Incendio de cobertura vegetal	Sitio: PNN Tuparro. Afectación: 4.000 Hectáreas de bosque nativo Acciones: Atendido por CMGRD y CDGRD, CBV de Yopal, Cumario y Vichada, Fuerza Aérea Colombiana, Ejército Nacional. Estado: Liquidado
1/01/2023	Casanare	Pore	Incendio de cobertura vegetal	Actualización. Sitio: Sector: Cerro Zimaricote. Afectación: 500 hectáreas de vegetación nativa Acciones: Apoyaron CMGRD y Bomberos- 7 unidades, 1 vehículo. Estado: Liquidado
1/01/2023	Antioquia	Sopetrán	Movimiento en masa	Sitio: Vereda Santa Bárbara. Afectación: 1 vivienda por daño estructural, 1 familia, 4 personas Acciones: Atendido por CMGRD. Estado: Cerrado
3/01/2022	Santander	Lebrija	Movimiento en masa	Sitio: vía ruta del Cacao, sector Brisas. Afectación: 1 vía principal tapada entre Bucaramanga y Barrancabermeja por el movimiento en masa, con cierre total, a cargo del municipio Acciones: El CMGRD con asistencia de maquinaria amarilla se realizan labores llegando a rehabilitar la vía en las últimas horas de la mañana del día de hoy. Estado: Cerrado
4/01/2023	Cundinamarca	Cota	Incendio estructural	Sitio: Empresa de Espumas de Santafé (manufactura de colchones) ubicada en el km 1.3, Vereda: Siberia.. Afectación: 3 personas heridas, con quemaduras de I grado, trasladadas al Hospital de Engativá, 3 personas atendidas en el sitio por inhalación de humo, 1 Fábrica de colchones Santafé, la estructura de la fábrica está en "pérdida total", es decir, aproximadamente 24.000 metros cuadrados. Acciones: Apoyan CMGRD, Bomberos Bogotá, Bomberos Cundinamarca, Funza, El Rosal, Subestación de Cota El Rosal, Chía, Tabio, Tenjo, Madrid, Sopó, Mosquera, Facatativá y Tocancipá, Defensa Civil, de: Cota, Tenjo, Chía, El Rosal Facatativá, Cruz Roja, Policía Nacional, Ejército, Movilidad, Gestión de Riesgo de Cundinamarca, Gestión de Riesgo de Cota, Empresas Públicas Cundinamarca EPC con carrotanques, Concesión DEVISAB con carrotanques, Concesión Sabana de Occidente, . Ambulancias del Crue Cundinamarca y Bogotá., Aguas de Bogotá con carrotanques. Estado: Controlado 85%
4/01/2023	Meta	Puerto López	Incendio de cobertura vegetal	Sitio: Sector Finca Villa Valle Vía al Toro. Afectación: 10 hectáreas de sabana Acciones: Atendido por CMGRD, Bomberos y Comunidad Estado: Liquidado
4/01/2023	Norte de Santander	La Esperanza	Movimiento en masa	Sitio: Vereda Mesetas finca el Porvenir. Afectación: 1 Vivienda en riesgo de caída de tierra y rocas, 1 familia, 4 personas, 1 hectárea de cultivos de café y plátano Acciones: Atendido por CMGRD. Estado: Cerrado
6 EVENTOS (1 Incendio Estructural, 3 Movimiento en Masa, 2 Incendios de Cobertura Vegetal)			6 DEPARTAMENTOS (Santander, Antioquia, Norte de Santander, Cundinamarca, Vichada, Casanare) 6 MUNICIPIOS (Cota, Sopetrán, La Esperanza, Cumaribo, Lebrija, Pore)	

Consolidado mensual nacional de eventos reportados del 01 al 04 de enero de 2023.

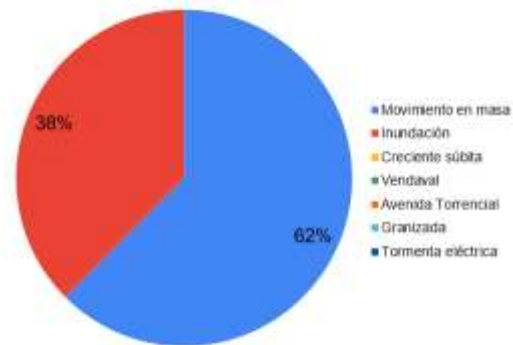

Evento	Cantidad
Movimiento en masa	5
Inundación	3
Creciente súbita	
Vendaval	
Avenida Torrencial	
Tormenta eléctrica	
Total	8

Ayudas Humanitarias de Emergencia (AHE)

(Entregadas y en proceso de entrega) Período: 7 de agosto de 2022 a la fecha



17 Departamentos

106 Municipios

Kit de Alimentos 107.904
 Kit de Cocina 12.762
 Kit de Aseo 11.544
 Elementos noche 237.199
 Tejas 39.430
 Carpas 8.425

*Consolidado al 23 de diciembre

No	Departamento	Municipio	Kit Alimentario	Elementos noche	Kit cocina
1	Choco	San José del Palmar	-	6	-
		Quibdó	214	-	-
		Medio Baudó	-	734	-
		Bajo Baudó	200	400	-
		Riosucio	339	678	-
		Acandí	150	300	-
2	La Guajira	Distracción	-	1035	-
3	Cauca	Silvia	4	12	-
4	Tolima	Ortega	46	138	46
5	Santander	Barrancabermeja	-	200	-
04 de enero 2023			953	3503	46

RESUMEN MENSUAL DE AFECTACIÓN 01 04 ENERO 2023

DEPARTAMENTOS		MUNICIPIOS			EVENTOS	
6		7			8	
FALLECIDOS	DESAPARECIDOS	HERIDOS	PERSONAS	FAMILIAS	VIVIENDAS AVERIA...	VIVIENDAS DESTRUID...
-	-	2	60	12	12	-
INFRAESTRUCTURA						
VIAS	PUENTES VEH.	PUENTES PEATON.	ACUEDUCTO	ALCANTARILLADOS		
4	-	-	-	-		
CENTROS DE SALUD		CENTROS DE EDUCATIVOS		CENTROS DE COMUNITARIOS		HECTAREAS
-		-		-		-