

# PRECIPITACIÓN ANTECEDENTE, ALERTAS VIGENTES Y RESUMEN DE AFECTACIÓN

## Pronóstico de precipitación para los próximos días

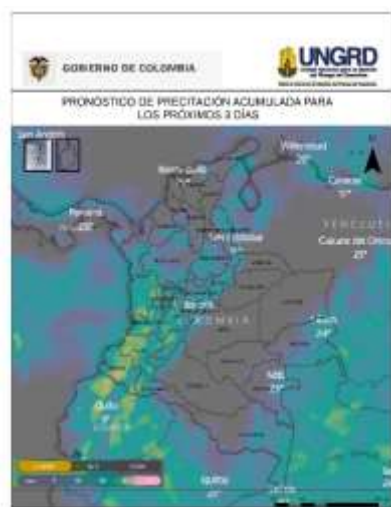

De acuerdo con el modelo del Centro Europeo, a tres días los mayores acumulados de precipitación (superiores a 50-60 mm) se esperan en sectores de los departamentos de Nariño, Cauca, Valle del Cauca, Chocó y Risaralda.

Alrededor de los 40 mm en áreas puntuales de Tolima, Chocó, Cauca y Nariño y Huila.

(Análisis de la UNGRD con info extraída de [windy.com](http://windy.com))

## Acumulados de lluvia antecedente

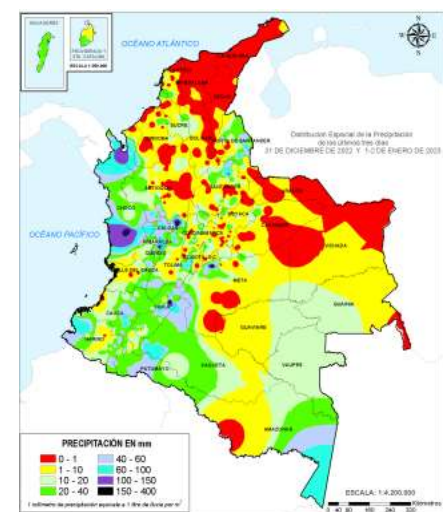

De acuerdo con el IDEAM entre las 7am del 31 de diciembre de 2022, hasta las 7am del 03 de enero de 2023 los mayores volúmenes de precipitación (superiores a los **100 milímetros**) se han registrado en sectores de los departamentos de Chocó y Antioquia, y en zonas puntuales de Caldas, Risaralda, Huila y Meta.

Cantidades entre 60 y 100 mm en diversas áreas del departamento de Chocó y en zonas puntuales de Antioquia, Quindío, Risaralda, Caldas, Nariño, Huila, Meta, Santander y Norte de Santander.

(Informe técnico diario IDEAM [Aqui](#))

## Amenaza por deslizamientos

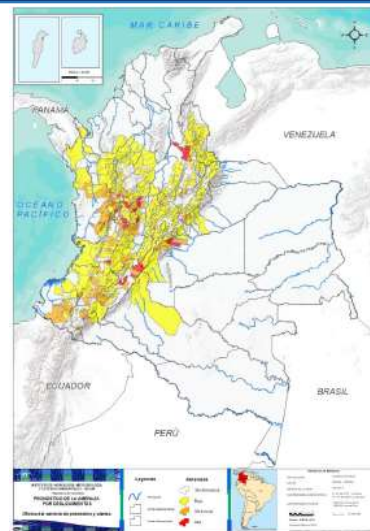

Son **107** los municipios con niveles de amenaza muy alta y moderada según el pronóstico por **deslizamientos** en el país; de ellos, **23 en amenaza muy alta**.

Son **27** los municipios con nivel de **alerta roja** por condiciones hidrológicas.

## Alertas hidrológicas



## Zonas en amenaza / alerta alta

**Alerta roja hidrológica:** Cuenca del río Murindó. Probabilidad de Creciente súbita del río Murindó y sus afluentes. Especial atención en los municipios de Murindó, Vigía del Fuerte (Antioquia) y Carmen del Darién (Chocó). Se reporta inundaciones en las comunidades de Bartolo y Legiada, por desbordamiento del río Murindó.

Bajo San Jorge - La Mojana: Tendencia estable en los niveles del Bajo San Jorge y sistema de ciénagas y caños asociado. Sin embargo se destacan zonas inundadas por el ingreso del Cauca por el sector Cara de Gato, altos niveles en el río San Jorge (San Marcos Magangué), así como en caños Mojana y Pancegüita (Sucre) y por el efecto de remanso del Brazo de Loba en la desembocadura del río Cauca.

Bajo Cauca: **Alerta Puntual** en el sector Cara de Gato (San Jacinto del Cauca-Bolívar), por persistencia del transvase de caudal hacia el Bajo San Jorge.

Canal del Dique: **Alerta puntual:** Niveles altos en el Embalse del Guájaro que superan la cota de desbordamiento. Se realizó la apertura controlada de las compuertas de Villa Rosa, en Repelón (Atlántico) con el fin de evacuar aguas desde el Embalse El Guájaro, hacia el Canal del Dique y se instalaron las compuertas de Puente Militar, en el municipio de Manatí (Atlántico).

**Amenaza alta por deslizamientos:** ANTIQUIA (Jericó, La Pintada). CALDAS (Manzanares, Pácora, Salamina, Samaná). CUNDINAMARCA (El Colegio, Pandí). HUILA (Baraya, Rivera, Tello, Tesalia, Yaguará). QUINDÍO (Salento). RISARALDA (Belén De Umbria, Santa Rosa De Cabal). SANTANDER (El Playón, Floridablanca, Lebrija, Rionegro). TOLIMA (Libano) y VALLE DEL CAUCA (Florida).

**Alerta roja incendios forestales:** 194 municipios, de los cuales 46 de ellos en alerta roja, principalmente en los departamentos de ATLÁNTICO, CESAR, LA GUAJIRA, MAGDALENA Y VICHADA.

**Alerta roja por heladas:** Ninguno en alta. En alerta naranja los departamentos de Cundinamarca, Boyacá, Norte de Santander, Santander y Antioquia.

## Volcanes en nivel de actividad amarillo

**Nivel de actividad amarillo (III) :** cambios en el comportamiento de la actividad volcánica: Cerro Machín, Cerro Negro, Chiles, Cumbal, Galeras, Nevado del Huila, Nevado del Ruiz, Puracé, Sotará.

## Análisis de las cuencas priorizadas por Avenida Torrencial

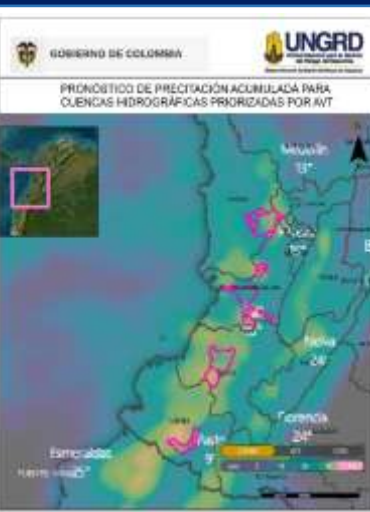

Cuencas donde podrían presentarse avenidas torrenciales en los próximos 3 días:

Departamento	Municipio	Afluente
Cauca	Argelia	Río San Juan De Micay
Cauca	López De Micay	Río Micay
Chocó	Nóvita/ San José Del Palmar	Río Tamaná
Nariño	Ricaurte	Río Guabo
Nariño	Samaniego Santacruz	Río Pascual
Risaralda	Santuario	Río Mapa
Valle Del Cauca	Candelaria	Río Parraga
Valle Del Cauca	Riofrío	Río Frío
Valle Del Cauca	Trujillo	Río Culebras
Valle Del Cauca	Jamundí	Río Jamundí
Valle Del Cauca	Cali	Río Cali
Valle Del Cauca	Buenaventura	Río Dagua
Valle Del Cauca	El Cairo	Río Las Vueltas

(Boletín Condiciones Hidrometeorológicas IDEAM [Aqui](#)) (Análisis de la UNGRD con info propia y de [windy.com](http://windy.com))

Boletines SGC [Aqui](#)

# REPORTE DE EMERGENCIAS Y ENTREGAS AHE

Elaborado por: SCR-UNGRD / Fuente datos: SMD-UNGRD



## INFORME DE EMERGENCIAS 03 DE ENERO DE 2023

### Emergencias reportadas últimas 24 horas

Fecha	Dpto	Municipio	Evento	Afectación
20/12/2022	Vichada	Cumaribo	Incendio de Cobertura Vegetal	<b>Actualización. Sitio:</b> PNN Tuparro . <b>Afectación:</b> En verificación <b>Acciones:</b> Apoyan CMGRD, CDGRD, UNGRD- Sala de Crisis, gestionó- Solicitud No. 001. Apoyo aéreo para realizar sobrevuelo en área del PNN El Tuparro, Vichada- Solicitud No. 002. Apoyo aéreo para el traslado de personal en la atención del incendio de cobertura vegetal en el PNN El Tuparro. SALA SITUACIONAL DNBC, informa. 12:57 Arribo del personal a la Base Militar de la Fuerza Aérea Colombiana – GAORI (Grupo Aéreo de Oriente. <b>Estado:</b> Activo
29/12/2022	Bogotá, D.C.	Bogotá, D.C.	Granizada	<b>Actualización. Sitio:</b> Barrio: Bello Horizonte, Localidad de San Cristóbal. <b>Afectación:</b> 561 viviendas averiadas en techos, 561 familias, 818 niños, 1.856 adultos afectados, sin lesionados, se da manejo local. <b>Acciones:</b> Apoyan IDIGER, se han entregado 76 kits, 207 AHE, 368 tejas de zinc, Alcaldía Local, Bomberos, Ejército Nacional, D.C.C. <b>Estado:</b> Cerrado.
2/01/2023	Tolima	Suárez	Incendio Estructural	<b>Sitio:</b> Urbanización Santa Rosa de Lima. <b>Afectación:</b> 1 persona lesionada, 2 viviendas averiadas, 2 familias, 10 personas afectadas. <b>Acciones:</b> Apoyaron CMGRD, Bomberos . <b>Estado:</b> Liquidado.
2/01/2023	Antioquia	Caldas	Inundación	<b>Sitio:</b> Barrio Andalucía. <b>Afectación:</b> 5 Viviendas por pérdida de enseres, 5 familias, 25 personas . <b>Acciones:</b> Atendido por CMGRD y Bomberos. <b>Estado:</b> Cerrado
3/01/2023	Norte de Santander	Cúcuta	Movimiento en Masa	<b>Sitio:</b> Vereda Paso de los Ríos. <b>Afectación:</b> 1 Vía incomunicada por deslizamiento de tierra . <b>Acciones:</b> Atendido por CMGRD y maquinaria local . <b>Estado:</b> Cerrado
3/01/2023	Risaralda	Dosquebradas	Inundación	<b>Sitio:</b> Cabecera Municipal. <b>Afectación:</b> 5 Viviendas por pérdida de enseres, 5 familias, 20 personas . <b>Acciones:</b> Atendido por CMGRD y Bomberos. <b>Estado:</b> Cerrado
3/01/2023	Antioquia	Salgar	Caso Fortuito	<b>Sitio:</b> Zona urbana, Rivera de la quebrada. <b>Afectación:</b> 1 vivienda averiada en techo y cubierta, 1 familia. Generado por fuertes lluvias y la caída de un árbol que afecta la vivienda. Sin afectaciones humanas. <b>Acciones:</b> Atendió CMGRD. <b>Estado:</b> Cerrado
31/12/2023	Antioquia	Carepa	Incendio Estructural	<b>Sitio:</b> Barrio 12 de Octubre. <b>Afectación:</b> 1 vivienda averiada, 1 familia con daños en bienes y enseres. Generado por un cortocircuito. Sin afectaciones humanas. <b>Acciones:</b> Atendió Bomberos. <b>Estado:</b> Liquidado
3/01/2023	Risaralda	Pueblo Rico	Movimiento en Masa	<b>Sitio:</b> Santa Cecilia - Pueblo Rico km 12 + 800. <b>Afectación:</b> 1 vía municipal con deslizamientos de material. <b>Acciones:</b> Atiende CMGRD. <b>Estado:</b> Cerrado
3/01/2023	Risaralda	Pueblo Rico	Movimiento en Masa	<b>Sitio:</b> Apia - Pueblo Rico km 39. <b>Afectación:</b> 1 vía municipal con deslizamientos de material. <b>Acciones:</b> Atiende CMGRD. <b>Estado:</b> Cerrado
1/01/2023	Magdalena	Zona Bananera	Incendio Estructural	<b>Sitio:</b> Zona Urbana. <b>Afectación:</b> 5 viviendas destruidas (construidas de barro y Zinc), 5 familias con pérdidas de bienes y enseres. Generado a raíz de un corto circuito. Sin afectaciones humanas. <b>Acciones:</b> Atendió comunidad y DCC con 3 unidades. <b>Estado:</b> Liquidado

12 EVENTOS: (3 Incendios Estructurales, 3 Movimiento en Masa, 2 Inundaciones, 1 Granizada, 1 Incendio de Cobertura Vegetal, 1 Caso Fortuito, 1 Accidente Transporte Terrestre)

9 DEPARTAMENTOS: (Tolima, Risaralda, Norte de Santander Antioquia, Bogotá, D.C., Vichada, Antioquia, Risaralda, Magdalena )  
11 MUNICIPIOS (Cumaribo, Suárez, Caldas, Bogotá, D.C, Cúcuta, Dosquebradas, Salgar, Carepa, Medellín, Pueblo Rico, Zona Bananera)

### RESUMEN MENSUAL DE AFECTACIÓN 01 03 ENERO 2023

DEPARTAMENTOS			MUNICIPIOS			EVENTOS	
3			3			3	
FALLECIDOS	DESAPARECIDOS	HERIDOS	PERSONAS	FAMILIAS	VIVIENDA AVERIA...	VIVIENDAS DESTRUID...	
-	-	1	15	2	-	2	
INFRAESTRUCTURA							
VIAS	PUENTES VEH.	PUENTES PEATON.	ACUEDUCTO	ALCANTARILLADOS			
1	-	-	-	-			
CENTROS DE SALUD	CENTROS DE EDUCATIVOS	CENTROS DE COMUNITARIOS			HECTAREAS		
-	-	-			-		

### Consolidado mensual nacional de eventos reportados del 01 al 03 de enero de 2023.

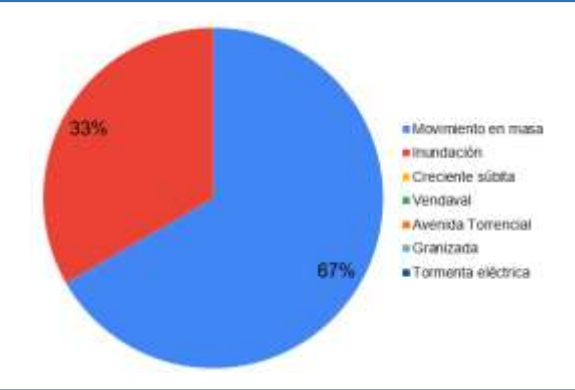

### Ayudas Humanitarias de Emergencia (AHE)

(Entregadas y en proceso de entrega) Período: 7 de agosto de 2022 a la fecha



**17** Departamentos

**106** Municipios

**Kit de Alimentos** 107.904

**Kit de Cocina** 12.762

**Kit de Aseo** 11.544

**Elementos noche** 237.199

**Tejas** 39.430

**Carpas** 8.425

\*Consolidado al 23 de diciembre

No	Departamento	Municipio	Kit Alimentario	Kit de cocina	Elementos noche	Tejas
1	Choco	Medio Baudó	-		242	
		Riosucio	157		314	
		Acandi	218		436	
2	La Guajira	Dibulla	-		135	
3	Tolima		1079	741	1939	
4	Norte de Santander				710	
5	Santander					1000
6	Putumayo	Colon			61	
<b>03 de enero 2023</b>			<b>1454</b>	<b>741</b>	<b>3837</b>	<b>1000</b>