

PRECIPITACIÓN ANTECEDENTE, ALERTAS VIGENTES Y RESUMEN DE AFECTACIÓN

Pronóstico de precipitación para los próximos días

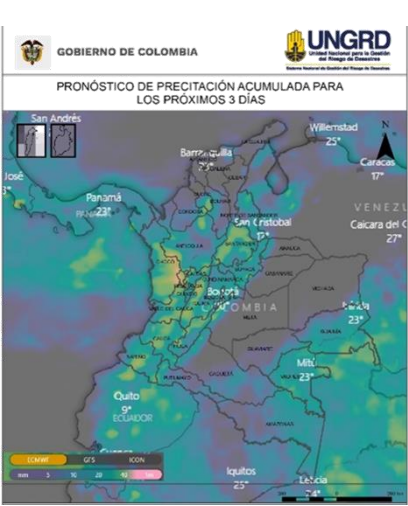

De acuerdo con el modelo del Centro Europeo, a tres días los mayores acumulados de precipitación (superiores a 50-60 mm) se esperan en sectores de los departamentos de Chocó, Risaralda y Caldas.

Alrededor de los 40 mm en áreas puntuales de los departamentos de Nariño, Putumayo, Cauca, Huila, Tolima, Valle del Cauca, Chocó, Risaralda, Caldas, Antioquia, Santander, Boyacá, Norte de Santander y Región de la Mojana.

(Análisis de la UNGRD con info extraída de windy.com)

Amenaza por deslizamientos

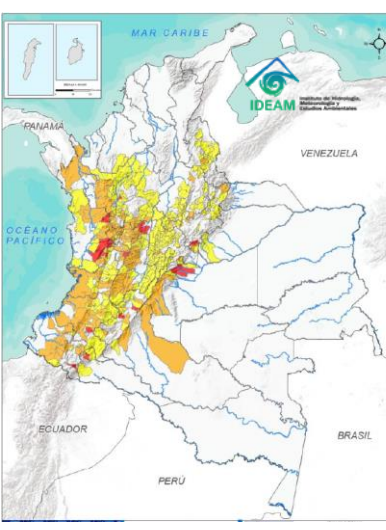

Son **145** los municipios con niveles de amenaza muy alta y moderada según el pronóstico por deslizamientos en el país; de ellos, **20** en amenaza muy alta.

Son **27** los municipios con nivel de alerta roja por condiciones hidrológicas.

Alertas hidrológicas

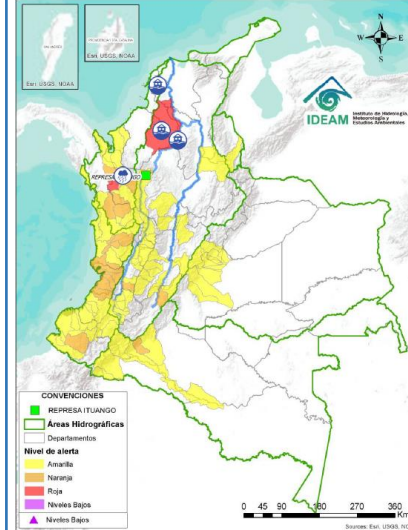

Zonas en amenaza / alerta alta

Alerta roja hidrológica: Murindó, Vigía del Fuerte (Antioquia) y Carmen del Darién (Chocó). Tendencia estable en los niveles del Bajo San Jorge y sistema de ciénagas y caños asociado.

Alerta Puntual en el Bajo Cauca en el sector Cara de Gato (San Jacinto del Cauca -Bolívar), por persistencia del transvase de caudal hacia el Bajo San Jorge.

Niveles altos en el Embalse del Guájaro que superan la cota de desbordamiento. Se realizó la apertura controlada de las compuertas de Villa Rosa, en Repelón (Atlántico) con el fin de evacuar aguas desde el Embalse El Guájaro hacia el Canal del Dique y se instalaron las compuertas de Puente Militar, en el municipio de Manatí (Atlántico) para drenar el agua de manera paulatina y controlada; por lo que se prevé que, en las próximas semanas el nivel del embalse disminuya. Especial atención en los corregimientos de La Peña y Aguada de Pablo en Sabanalarga (Atlántico) y los municipios de Repelón y Manatí.

Amenaza alta por deslizamientos: **ANTIOQUIA:** Sopetrán. **BOYACÁ:** Campohermoso, Macanal **CALDAS:** Samaná. **HUILA:** Rivera, Tesalia. **QUINDÍO:** Salento. **RISARALDA:** La Celia, Santuario. **CAUCA:** La Vega. **CHOCÓ:** El Carmen, San José Del Palmar, Sipí. **NARIÑO:** Puerres. **VALLE DEL CAUCA:** El Águila, Versalles. **META:** Acacias, Villavicencio. **PUTUMAYO:** San Francisco.

Alerta roja incendios forestales: 288 municipios, 101 de ellos en alerta roja, principalmente en los departamentos de Atlántico, Bolívar, Boyacá, Casanare, Cesar, Cundinamarca, Guaviare, La Guajira, Magdalena, Meta, Norte de Santander, Santander, Sucre y Vichada.

Alerta roja por heladas: Ninguno en alta. En alerta naranja departamentos como Cundinamarca, Boyacá, Norte de Santander, Santander, Cauca y Nariño. De igual forma en el área rural y urbana de la ciudad de Bogotá. (entre los 2,500 y los 2,900 msnm)

Volcanes en nivel de actividad amarillo

Nivel de actividad amarillo (III) : cambios en el comportamiento de la actividad volcánica: Cerro Machín, Cerro Negro, Chiles, Cumbal, Galeras, Nevado del Huila, Nevado del Ruiz, Puracé, Sotará.

Acumulados de lluvia antecedente

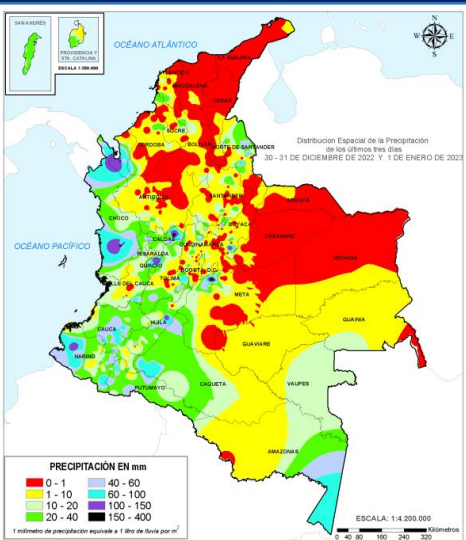

De acuerdo con el IDEAM entre las 7am del 30 de diciembre, hasta las 7am del 01 de enero de 2023 los mayores volúmenes de precipitación (superiores a los **100 milímetros**) se han registrado en sectores de los departamentos de Meta, Antioquia, Chocó, Boyacá, Caldas, Nariño y Huila.

Cantidades entre 60 y 100 mm en diversas áreas de los departamentos de Amazonas, Putumayo, Caquetá, Nariño, Cauca, Huila, Chocó, Quindío, Caldas, Antioquia, y en zonas muy puntuales de Boyacá, Meta y Norte de Santander.

(Informe técnico diario IDEAM [Aqui](#))

Análisis de las cuencas priorizadas por Avenida Torrencial

Cuencas donde podrían presentarse avenidas torrenciales en los próximos 3 días	Departamento	Municipio	Drenaje
	Antioquia	Urrao	Río Penderisco
	Antioquia	Ciudad Bolívar	Río Bolívar
	Antioquia	Salgar	Río Barroso
	Antioquia	Betulia	Quebrada San Mateo
	Caldas	Viterbo	Quebrada Samaria
	Chocó	Bagadó/ Lloró	Río Andagueda
	Chocó	El Carmen De Atrato	Río Carmen
	Chocó	Quibdó	Río Cabí
	Chocó	Istmina/Tadó	Río San Juan
	Chocó	San José Del Palmar /Nóvita	Río Tamaná
	Risaralda	Apía	Río Apía
	Risaralda	Santuario	Río Mapa
	Risaralda	Pueblo Rico	Río Tatamá

(Boletín Condiciones Hidrometeorológicas IDEAM [Aqui](#)) (Análisis de la UNGRD con info propia y de windy.com)

Boletines SGC [Aqui](#)

REPORTE DE EMERGENCIAS Y ENTREGAS AHE

Elaborado por: SCR-UNGRD / Fuente datos: SMD-UNGRD



INFORME DE EMERGENCIAS 02 DE ENERO DE 2023

Emergencias reportadas últimas 24 horas

Fecha	Dpto	Municipio	Evento	Afectación
1/01/2023	Casanare	Pore	Incendio de Cobertura Vegetal	Sitio: Sector Cerro Zimaricote. Afectación: Pendiente por establecer Acciones: Atiende CMGRD y Bomberos quien realizó desplazamiento de 1 unidad de intervención rápida VIR, hacia la reserva natural El Zamaricote - frente a la finca El Silencio. Al llegar al lugar se evidencia que el incendio forestal ya se encuentra liquidado en un 100%, por efectos naturales (lluvias en el lugar de la emergencia).
30/12/2022	Vichada	Cumaribo	Incendio de Cobertura Vegetal	Sitio: PNN Tuparro Afectación: Pendiente por Establecer Acciones: El día sábado y lunes se realizó un CMGRD con apoyo del CDGRD y demás entidades del SNGRD, y se determinó lo siguiente: -Se cuenta con 4 unidades disponibles de Bomberos Voluntarios Cumaribo. -Por parte del Ejército Nacional para el tema de seguridad de aeronaves se cuenta 35 unidades -La logística del bienestar de las unidades está en La Base aérea de Marandúa a espera de pronta respuesta. -DNBC informa: Se activa movilización de grupo de rescate de Bomberos Yopal, y Bomberos la Primavera, para control y extinción de incendio de cobertura vegetal.
2/01/2023	Santander	Floridablanca	Movimiento en masa	Sitio: Vía Bucaramanga - Pamplona cerca al Caserío la Corcova Afectación: 2 personas rescatadas con vida, quienes se encontraban dentro de una maquinaria cuando realizaban labores de limpieza. 1 persona que inicialmente fue rescatada por la comunidad con contusiones leves no requirió traslado y 1 persona de nombre Luis María Guarín Cc 91287237 55 años quien fue trasladado en una ambulancia de la concesión hacia el centro asistencial La Riviera, especialista en traumatología en Bucaramanga. Acciones: Atendió Bomberos con 7 unidades y 2 Vehículos (maquina de rescate y camioneta), Policía Nacional y Ponsalar, Personal Concesión – 1 maquinaria retroexcavadora
2/01/2023	Meta	Puerto Gaitán	Incendio de Cobertura Vegetal	Sitio: Sector Hotel Best Western Afectación: 1 hectárea de sabana nativa. Acciones: Atendió Cuerpo de Bomberos Voluntarios de Puerto Gaitán
2/01/2023	Meta	Puerto López	Incendio de Cobertura Vegetal	Sitio: Resguardo la Victoria. Pueblo Nuevo Afectación: 12 hectáreas de sabana nativa. Acciones: Atendió Bomberos con 3 unidades en un vehículo cisterna con 2400 galones de agua.
2/01/2023	Cundinamarca	Cajicá	Inundación	Sitio: sector de Granjitas, la Y, Guachancio, carrera 6, sector La Bajada, sector el cementerio y carrera 5. Afectación: 2 viviendas averiadas, 2 familias, 8 personas, sin reporte de heridos ni pérdida de enseres Acciones: Atendido por CMGRD y CBO del municipio
2/01/2023	Caldas	Manzanares	Movimiento en Masa	Sitio: vía Petaqueros-Manzanares, sector Buena Vista. Afectación: 5 personas afectadas que se transportaban en vehículo que fue impactado durante el movimiento en masa, 1 vía terciaria obstruida por el material, sin afectación en infraestructura Acciones: Atendido por CMGRD y CBV del municipio
1/01/2022	Cundinamarca	Cajicá	Incendio Estructural	Sitio: vereda Chuntame Afectación: 1 familia, 1 vivienda, 1 herido, 4 personas Acciones: Atendido por CMGRD y CBV del municipio
1/01/2022	Cundinamarca	El Colegio	Incendio Estructural	Sitio: área urbana Afectación: 1 familia, 1 vivienda, 4 personas Acciones: Atendido por CMGRD y CBV del municipio
1/01/2023	Cundinamarca	Cáqueza	Incendio de Cobertura Vegetal	Sitio: vereda El Carmen Afectación: 1 Hectárea de bosque nativo y pastos mejorados Acciones: Atendido por CMGRD y CBV del municipio

10 EVENTOS: (5 Incendio de Cobertura Vegetal, 2 Movimiento en Masa, 2 Incendios Estructurales, 1 Inundación)

6 DEPARTAMENTOS: (Santander, Casanare, Vichada, Meta, Cundinamarca, Caldas)
9 MUNICIPIOS: (Pore, Floridablanca, Cumaribo, Puerto Gaitán, Puerto López, Cáqueza, El Colegio, Cajicá, Manzanares)

RESUMEN MENSUAL DE AFECTACIÓN

Inicio de mes, se empieza consolidado de afectación para enero. Diciembre cerró con 109 eventos reportados en 76 municipios de 15 departamentos. 5.444 personas afectadas.

La fecha de corte fue del 30 de diciembre.

Consolidado mensual nacional de eventos reportados

Inicio de mes, se empieza consolidado de eventos para Enero. Diciembre cerró con 109 eventos.
El 62% de estos eventos fueron movimientos en masa.

Ayudas Humanitarias de Emergencia (AHE)

(Entregadas y en proceso de entrega) Periodo: 7 de agosto de 2022 a la fecha

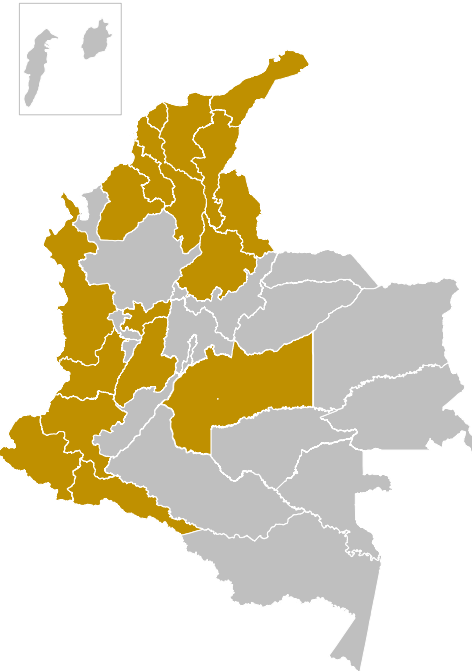

17 Departamentos



106 Municipios



Kit de Alimentos 107.904

Kit de Cocina 12.762

Kit de Aseo 11.544

Elementos noche 237.199

Tejas 39.430

Carpas 8.425

Departamento	Municipio	Kit Alimentario	Elementos de noche
Chocó	Riosucio	-	564
Entregas del 2 de enero 2023			564