

PRECIPITACIÓN ANTECEDENTE, ALERTAS VIGENTES Y RESUMEN DE AFECTACIÓN

Pronóstico de precipitación para los próximos días

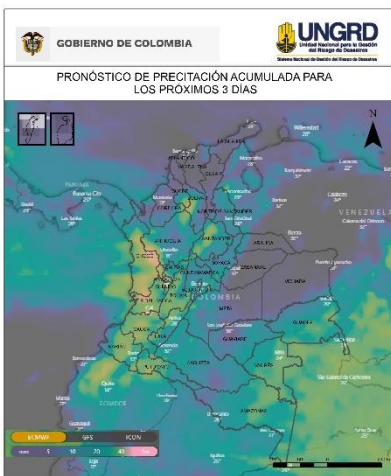

De acuerdo con el modelo del Centro Europeo, a tres días los mayores acumulados de precipitación (superiores a 50-60 mm) se esperan en sectores de los departamentos de Antioquia, Nariño, Putumayo, Cauca, Valle del Cauca, Risaralda, Santander, Caldas, Quindío y Chocó, así como también en la región de La Mojana.

Alrededor de los 40 mm en áreas puntuales de los departamentos de Chocó, Tolima, Cauca, Nariño, Valle del Cauca, Huila, Santander, Caldas, Risaralda, Quindío, Antioquia, Bolívar, Sucre, Córdoba, Guainía, Vaupés y Amazonas

(Análisis de la UNGRD con info extraída de windy.com)

Amenaza por deslizamientos

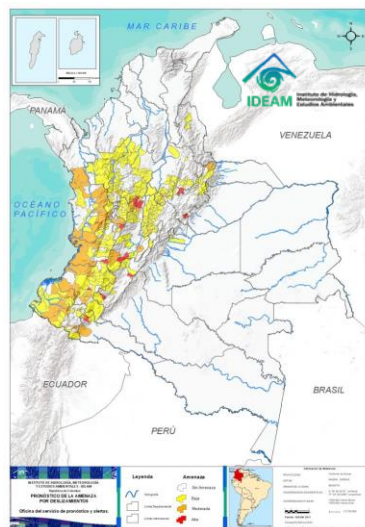

Son **71** los municipios con niveles de amenaza muy alta y moderada según el pronóstico por **deslizamientos** en el país; de ellos, **11** en **amenaza muy alta**.

Son **27** los municipios con nivel de **alerta roja** por condiciones hidrológicas.

Alertas hidrológicas

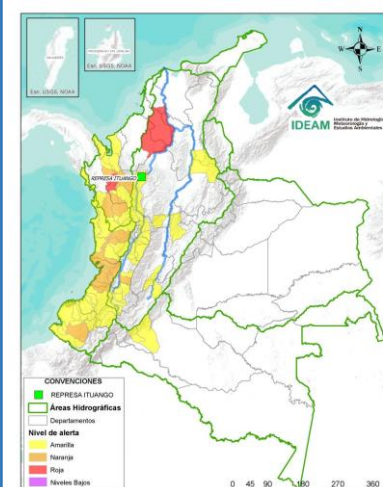

Zonas en amenaza / alerta alta

Alerta roja hidrológica: Murindó, Vigía del Fuerte (Antioquia) y Carmen del Darién (Chocó). Tendencia estable en los niveles del Bajo San Jorge y sistema de ciénagas y caños asociado. Sin embargo, se destacan zonas inundadas. Alerta Puntual en el Bajo Cauca en el sector Cara de Gato (San Jacinto del Cauca - Bolívar), por persistencia del transvase de caudal hacia el Bajo San Jorge. Niveles altos en el Embalse del Guájaro que superan la cota de desbordamiento. Se realizó la apertura controlada de las compuertas de Villa Rosa, en Repelón (Atlántico) con el fin de evacuar aguas desde el Embalse El Guájaro hacia el Canal del Dique y se instalaron las compuertas de Puente Militar, en el municipio de Manatí (Atlántico) para drenar el agua de manera paulatina y controlada; por lo que se prevé que, en las próximas semanas el nivel del embalse disminuya. Especial atención en los corregimientos de La Peña y Aguada de Pablo en Sabanalarga (Atlántico) y los municipios de Repelón y Manatí.

Amenaza alta por deslizamientos: **BOYACÁ:** Campohermoso. **CALDAS:** Samaná, Victoria. **HUILA:** Isnos, Rivera. **QUINDÍO:** Salento. **SANTANDER:** Gámbita. **TOLIMA:** Ataco. **CAUCA:** Rosas. **VALLE DEL CAUCA:** Florida. **PUTUMAYO:** San Francisco.

Alerta roja incendios forestales: 469 municipios, 355 de ellos en alerta roja, principalmente en los departamentos de Antioquia, Arauca, Atlántico, Bolívar, Boyacá, Caquetá, Casanare, Cesar, Cundinamarca, Córdoba, Guaviare, Huila, La Guajira, Magdalena, Meta, Norte de Santander, Putumayo, Santander, Sucre, Tolima y Vichada.

Alerta roja por heladas: Ninguno en alta. En alerta naranja departamentos como Cundinamarca, Boyacá, Norte de Santander, Santander, Cauca y Nariño. De igual forma en el área rural y urbana de la ciudad de Bogotá. (entre los 2,500 y los 2,900 msnm)

Volcanes en nivel de actividad amarillo

Nivel de actividad amarillo (III) : cambios en el comportamiento de la actividad volcánica: Cerro Machín, Cerro Negro, Chiles, Cumbal, Galeras, Nevado del Huila, Nevado del Ruiz, Puracé, Sotará.

Acumulados de lluvia antecedente

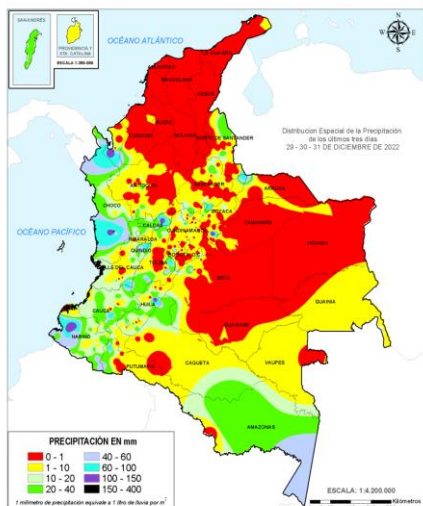

De acuerdo con el IDEAM entre las 7am del 29 de diciembre, hasta las 7am del 01 de enero de 2023 los mayores volúmenes de precipitación (superiores a los **100 milímetros**) se han registrado en sectores de los departamentos de Antioquia, Chocó, Boyacá, Caldas, Nariño y Huila.

Cantidades entre 60 y 100 mm en diversas áreas del departamento de Chocó y en zonas puntuales de Antioquia, Huila, Santander, Nariño, Cauca, Tolima, Putumayo, Quindío, Valle del Cauca, Caldas y Norte de Santander.

(Informe técnico diario IDEAM [Aqui](#))

Análisis de las cuencas priorizadas por Avenida Torrencial

Cuencas donde podrían presentarse avenidas torrenciales en los próximos 3 días:

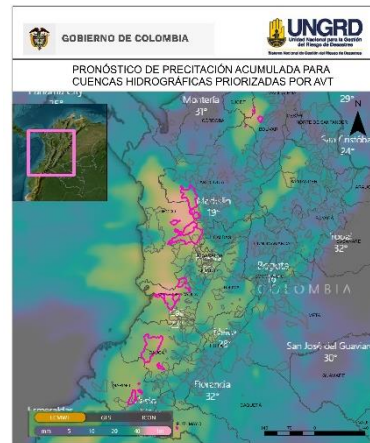

Departamento	Municipio	Drenaje
Antioquia	Urrao	Río Penderisco
Antioquia	Ciudad Bolívar	Río Bolívar
Antioquia	Nechí	Sin Nombre
Bolívar	Achí	Sin Nombre
Bolívar	Montecristo	Quebrada Montecristo
Cauca	Patía	Sin Nombre en Escala
Cauca	Sucre	Río Mazamoras
Cauca	López De Micay, Argelia	Río Micay
Chocó	Bagadó, Lloró	Río Andaguada
Chocó	Quibdó	Río Cabí
Chocó	Istmina, Tadó	Río San Juan
Chocó	El Carmen de Atrato	Río Carmen
Nariño	Ancuya	Río Papayal
Nariño	El Tambo	Río Molinoayaco
Nariño	Samaniego	Río Pascual
Nariño	Policarpa	Quebrada Roblal
Putumayo	Puerto Asís	Quebrada Sigüiya
Sucre	Guaranda	Caño Mojana Viejo
Valle Del Cauca	Riofrío	Río Frio
Valle Del Cauca	San Pedro	Quebrada San Pedro (Artieta)
Valle Del Cauca	Buenaventura, Dagua	Río Dagua
Valle Del Cauca	Restrepo	Río Grande

(Boletín Condiciones Hidrometeorológicas IDEAM [Aqui](#)) (Análisis de la UNGRD con info propia y de windy.com)

Boletines SGC [Aqui](#)

REPORTE DE EMERGENCIAS Y ENTREGAS AHE

Elaborado por: SCR-UNGRD / Fuente datos: SMD-UNGRD



INFORME DE EMERGENCIAS 01 DE ENERO DE 2023

Emergencias reportadas últimas 24 horas

Fecha	Dpto	Municipio	Evento	Afectación
30/12/2022 Estado: Cerrado.	Norte de Santander	Silos	Caso Fortuito	Sitio: Vereda La Cejita Afectación: 4 personas fallecidas. Generado por fractura de la guaya de una canasta artesanal en la que se transportaban (Teleférico improvisado), cayendo a la Quebrada Antala, perdiendo la vida por la gravedad de las heridas debido a la altura desde donde cayeron. Acciones: Atendió comunidad, DCC con 8 unidades y Policía
31/12/2022 Estado: Liquidado.	Risaralda	Santa Rosa de Cabal	Incendio Estructural	Sitio: Zona Urbana Cra 13 Cl 34 Afectación: 1 vivienda averiada, 1 familia con pérdidas de bienes y enseres. Sin afectaciones humanas Acciones: Atendió Bomberos
1/01/2023 Estado: Activo.	Casanare	Pore	Incendio de Cobertura Vegetal	Sitio: Cerro Zamaricote Afectación: Pendiente en evaluación, se presenta en la Reserva Hídrica del Cerro Zamaricote y por la topografía del sector no se puede ingresar. Acciones: En seguimiento DNBC, se evalúa la atención y el reporte actualizado con las respectivas solicitudes
31/12/2022 Estado: Liquidado.	Cundinamarca	Funza	Incendio Estructural	Sitio: Zona Urbana Afectación: 1 vivienda averiada, 1 familia con pérdidas de bienes y enseres. Sin afectaciones humanas Acciones: Atendió Bomberos con 4 unidades y 1 máquina extintora M-03
1/01/2023 Estado: Cerrado.	Vichada	La Primavera	Accidente de Transporte Aéreo	Sitio: Sector Merey Afectación: 1 aeronave de matrícula HK2659 - CESSNA SAE Servicios Aéreos Especiales Global Life Ambulancias, que volaba entre Primavera y Villavicencio presentó vibración en el motor por lo cual aterrizó de emergencia en un potrero. Tripulación 1 Piloto, 1 médico y 1 auxiliar. No lesionados Acciones: Atendió Empresa de Aviación
1/01/2023 Estado: Cerrado.	Bolívar	Cartagena	Accidente Transporte Marítimo o Fluvial	Sitio: Sector Caño de Oro, Zona Insular de Cartagena Afectación: 23 personas rescatadas, por el naufragio de 1 embarcación menor, de nombre: Ecohotel Las Palmera, sin personas lesionadas Acciones: Atendió Armada Nacional con 2 unidades de Reacción Rápida - URR, Guardacostas de Cartagena, Comunidad, Pescadores.
6 EVENTOS (2 Incendios Estructurales, 1 Incendio de Cobertura Vegetal, 1 Accidente de Transporte Aéreo, 1 Caso Fortuito, 1 Accidente Transporte Marítimo o Fluvial)				6 DEPARTAMENTOS (Norte de Santander, Risaralda, Casanare, Cundinamarca, Vichada, Bolívar) 6 MUNICIPIOS (Silos, Santa Rosa de Cabal, Pore, Funza, La Primavera, Cartagena)

RESUMEN MENSUAL DE AFECTACIÓN

Inicio de mes, se empieza consolidado de afectación para enero.
Diciembre cerró con 109 eventos reportados en 76 municipios de 15 departamentos.
5.444 personas afectadas.

La fecha de corte fue del 30 de diciembre.

Consolidado mensual nacional de eventos reportados

Inicio de mes, se empieza consolidado de eventos para Enero. Diciembre cerró con 109 eventos.

El 62% de estos eventos fueron movimientos en masa.

Ayudas Humanitarias de Emergencia (AHE)

(Entregadas y en proceso de entrega) Periodo: 7 de agosto de 2022 a la fecha



17 Departamentos



106 Municipios



Kit de Alimentos 110.594

Kit de Cocina 13.029

Kit de Aseo 11.544

Elementos noche 254.229

Tejas 39.430

Carpas 8.425

Departamento	Municipio	Kit Alimentario	Elementos de noche
Córdoba	Lorica	-	2913
	Puerto Libertador	-	1128
	Ciénaga de oro	-	315
Bolívar	El Peñón	354	482
	Simití	494	-
	Pinillos	1247	3741
	San Cristóbal	126	504
	Otros	816	1527
Magdalena	San Sebastián de Buena Vista	365	1456
La Guajira	Riohacha	-	3684
	Manaua	-	6402
	Villanueva	-	284
	Hatonuevo	-	128
Choco	San Jose de Palmar	31	-
	Quibdo	389	-
	Medio Baudó	1256	-
	Río quito	967	1934
	Riosucio	479	958
	Medio San Juan	1121	1828
	Carmen del Darién	803	2049
	Medio Atrato	49	10
	Acandí	123	252
	Cali	1491	637
Valle del Cauca	Popayán	603	-
Cauca	-	582	853
Tolima	-	1809	1420
Norte de Santander	Cúcuta	-	-
Semana de 26 a 31 de Diciembre		13.105	32.505