

# PRECIPITACIÓN ANTECEDENTE, ALERTAS VIGENTES Y RESUMEN DE AFECTACIÓN

## Pronóstico de precipitación para los próximos días



De acuerdo con el modelo del Centro Europeo, a tres días los mayores acumulados de precipitación (superiores a 50-60 mm) se esperan en sectores de los departamentos de Antioquia, Nariño, Cauca, Valle del Cauca, Risaralda, Santander, Caldas, Quindío y Chocó, así como también en la región de La Mojana.

Alrededor de los 40 mm en áreas puntuales de los departamentos de Chocó, Tolima, Cauca, Nariño, Valle del Cauca, Huila, Santander, Caldas, Risaralda Quindío, Antioquia, Bolívar, Sucre, y Córdoba.

(Análisis de la UNGRD con info extraída de [windy.com](http://windy.com))

## Amenaza por deslizamientos

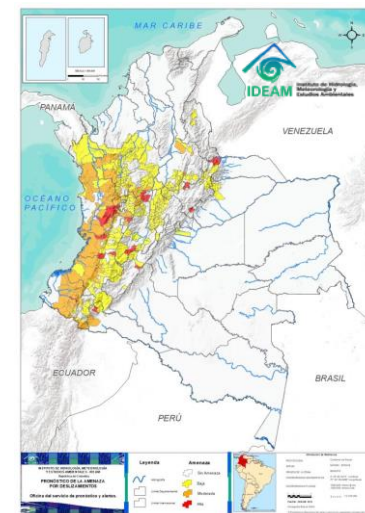

Son **97** los municipios con niveles de amenaza muy alta y moderada según el pronóstico por **deslizamientos** en el país; de ellos, **20** en **amenaza muy alta**.

Son **27** los municipios con nivel de **alerta roja** por condiciones hidrológicas.

## Alertas hidrológicas



## Zonas en amenaza / alerta alta

**Alerta roja hidrológica:** Murindó, Vigía del Fuerte (Antioquia) y Carmen del Darién (Chocó). Tendencia estable en los niveles del Bajo San Jorge y sistema de ciénagas y caños asociado. Alerta Puntual en el Bajo Cauca en el sector Cara de Gato (San Jacinto del Cauca -Bolívar), por persistencia del transvase de caudal hacia el Bajo San Jorge. Niveles altos en el Embalse del Guájaro que superan la cota de desbordamiento. Se realizó la apertura controlada de las compuertas de Villa Rosa, en Repelón (Atlántico) con el fin de evacuar aguas desde el Embalse El Guájaro hacia el Canal del Dique y se instalaron las compuertas de Puente Militar, en el municipio de Manatí (Atlántico) para drenar el agua de manera paulatina y controlada; por lo que se prevé que, en las próximas semanas el nivel del embalse disminuya. Especial atención en los corregimientos de La Peña y Aguada de Pablo en Sabanalarga (Atlántico) y los municipios de Repelón y Manatí.

**Amenaza alta por deslizamientos:** **BOYACÁ:** Campohermoso, Cubará. **CALDAS:** Samaná, Victoria. **HUILA:** Rivera. **QUINDÍO:** Filandia, Salento. **RISARALDA:** Apía, Santuario. **SANTANDER:** Gámbita. **TOLIMA:** Ataco. **CHOCÓ:** San José Del Palmar, Sipí. **NARIÑO:** La Llanada. **VALLE DEL CAUCA:** Calima (El Darién), El Águila, El Cairo, Florida, Jamundí. **PUTUMAYO:** San Francisco.

## Acumulados de lluvia antecedente

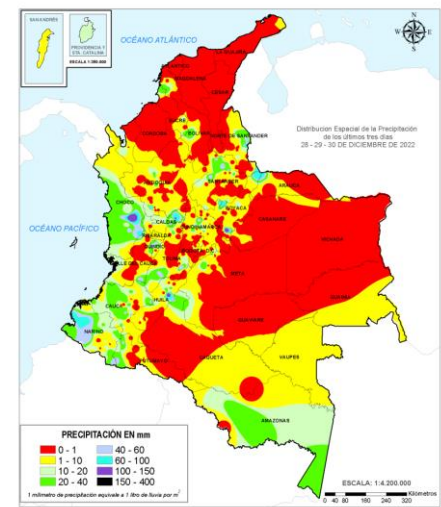

De acuerdo con el IDEAM entre las 7am del 28 de diciembre, hasta las 7am del 31 de diciembre de 2022 los mayores volúmenes de precipitación (superiores a los **100 milímetros**) se han registrado en sectores de los departamentos del Chocó, Boyacá, Caldas y Huila.

Cantidades entre 60 y 100 mm en diversas áreas del departamento de Chocó y en zonas puntuales de Antioquia, Huila, Santander, Nariño, Santander, Caldas y Norte de Santander.

(Informe técnico diario IDEAM [Aqui](http://Aqui))

## Análisis de las cuencas priorizadas por Avenida Torrencial

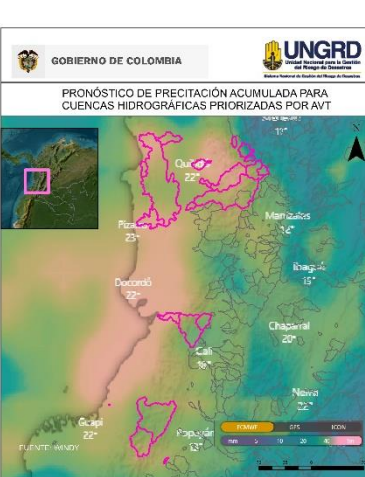

Cuencas donde podrían presentarse avenidas torrenciales en los próximos 3 días:

Departamento	Municipio	Afluente
Antioquia	Betania	Río Guadalejo
Antioquia	Ciudad Bolívar	Río Bolívar
Antioquia	Andes	Quebrada El Salado
Antioquia	Jardín	Río Claro
Cauca	Patía	Sin Nombre en Escala 1:100.000
Cauca	Timbiquí	Sin Nombre en Escala 1:100.000
Cauca	López De Micay, Argelia	Río Micay
Chocó	Bagadó, Lloró	Río Andagueda
Chocó	Quibdó	Río Cabí
Chocó	Istmina, Tadó	Río San Juan
Chocó	Medio Baudó, Bajo Baudó	Río Baudó
Chocó	Nuquí	Río Nuquí
Chocó	El Carmen de Atrato	Río Carmen
Valle Del Cauca	Buenaventura, Dagua	Río Dagua
Valle Del Cauca	Restrepo	Río Dagua

(Boletín Condiciones Hidrometeorológicas IDEAM [Aqui](http://Aqui)) (Análisis de la UNGRD con info propia y de [windy.com](http://windy.com))

## Volcanes en nivel de actividad amarillo

**Nivel de actividad amarillo (III) :** cambios en el comportamiento de la actividad volcánica: Cerro Machín, Cerro Negro, Chiles, Cumbal, Galeras, Nevado del Huila, Nevado del Ruiz, Puracé, Sotará.

Boletines SGC [Aqui](http://Aqui)

# REPORTE DE EMERGENCIAS Y ENTREGAS AHE

Elaborado por: SCR-UNGRD / Fuente datos: SMD-UNGRD



## INFORME DE EMERGENCIAS 31 DE DICIEMBRE DE 2022

### Emergencias reportadas últimas 24 horas

Fecha	Dpto	Municipio	Evento	Afectación
30/12/2022 Estado: Activo.	Vichada	Cumaribo	Incendio de Cobertura Vegetal	<b>Actualización</b> Tuparro <b>Sitio:</b> PNN El Tuparro <b>Afectación:</b> En verificación, zona de difícil acceso. Sala de Crisis no ha recibido ninguna solicitud formal por parte del Departamento, ni la DNBC, han estado en constante monitoreo y coordinaciones con el Departamento y la DNBC. CDGRD reporta que ya hicieron el sobrevuelo, están esperando la información de la FAC. DNBC, está evaluando con las unidades de Yopal y Cumaribo, como atender el ICV, no se tiene conocimiento de la extensión, se solicitó información concreta con respecto a las solicitudes que se vayan a realizar, las operaciones se van hacer nocturnas, desde el día de mañana, porque el día de hoy no hay personal disponible, por tal motivo no se va hacer ningún tipo de movimiento, se van hacer las activaciones a Fuerza Aérea desde la UNGRD, se solicitará el traslado de personal de Yopal a Gaori, en Gaori, se va establecer el PMU, en espera por parte de la DNBC, envíe la solicitud con todas las necesidades que tienen y cuanto personal a movilizar <b>Acciones:</b> Apoyan CMGRD, CDGRD, UNGRD, FAC, Parques Nacionales, Bomberos
30/12/2022 Estado: Liquidado.	Cundinamarca	La Mesa	Incendio de Cobertura Vegetal	<b>Sitio:</b> Vereda Pokemonite <b>Afectación:</b> 2 hectáreas de vegetación, pasto mejorado <b>Acciones:</b> Apoyaron CMGRD, Bomberos
31/12/2022	Putumayo	San Francisco	Movimiento en Masa	<b>Sitio:</b> La Río Blanco, Buenos Aire y Murallas <b>Afectación:</b> 1 vía- cierre, por derrumbes en varios sectores, localización: Pr 94+300, Pr 96+500, Pr 102+800, Pr 102+200, sin lesionados, se da manejo local Código vía: 1003 <b>Acciones:</b> Apoyan CMGRD- maquinaria amarilla- personal y maquinaria; 10 personas de la Cooperativa La Cabaña y 2 pajaritas a cargo de el Consorcio San Francisco y Constructora Córdor <b>Estado:</b> Cerrado.
31/12/2022	Tolima	Natagaima	Inmersión	<b>Sitio:</b> Puerto Celiano <b>Afectación:</b> 3 personas rescatadas <b>Acciones:</b> Apoyan CMGRD, Bomberos de Natagaima, Comunidad <b>Estado:</b> Cerrado
31/12/2022	Cundinamarca	Choachí	Incendio de Cobertura Vegetal	<b>Sitio:</b> urbanización San Luis Cucuate <b>Afectación:</b> 2 hectáreas de pasto, helechos y vegetación nativa <b>Acciones:</b> Atendido por CMGRD y CBV del municipio <b>Estado:</b> Liquidado
5 EVENTOS (1 Movimiento en Masa, 3 Incendios de Cobertura Vegetal, 1 Inmersión)				4 DEPARTAMENTOS (Putumayo, Vichada, Cundinamarca, Tolima) 5 MUNICIPIOS ( San Francisco, Cumaribo, La Mesa, Natagaima, Choachí)

### Consolidado mensual nacional de eventos reportados (diciembre)

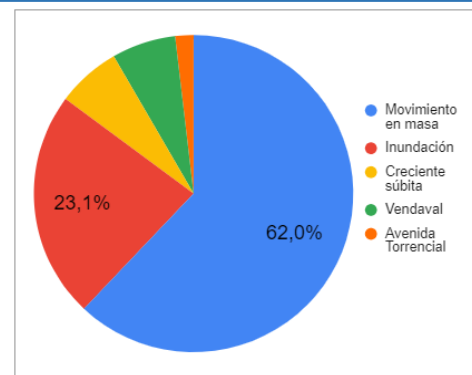

Evento	Cantidad
Movimiento en masa	67
Inundación	25
Creciente súbita	7
Vendaval	7
Avenida Torrencial	2
Tormenta eléctrica	0
<b>Total</b>	<b>108</b>

### Ayudas Humanitarias de Emergencia (AHE)

(Entregadas y en proceso de entrega) Periodo: 7 de agosto de 2022 a la fecha

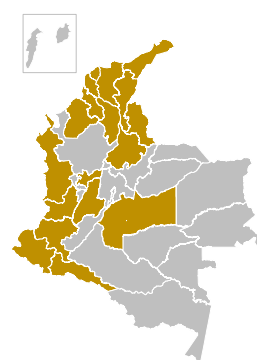

**17** Departamentos

**106** Municipios

**Kit de Alimentos** 110.594

**Kit de Cocina** 13.029

**Kit de Aseo** 11.544

**Elementos noche** 254.229

**Tejas** 39.430

**Carpas** 8.425

### RESUMEN MENSUAL DE AFECTACIÓN 01 30 DICIEMBRE 2022

DEPARTAMENTOS			MUNICIPIOS			EVENTOS	
15			76			109	
FALLECIDOS	DESAPARECIDOS	HERIDOS	PERSONAS	FAMILIAS	VIVIENDA AVERIA...	VIVIENDAS DESTRUID...	
39	1	10	5.444	1.419	522	12	
INFRAESTRUCTURA							
VIAS	PUENTES VEH.	PUENTES PEATON.	ACUEDUCTO	ALCANTARILLADOS			
107	7	-	4	7			
CENTROS DE SALUD	CENTROS DE EDUCATIVOS	CENTROS DE COMUNITARIOS			HECTAREAS		
-	2	3			365		

No	Departamento	Municipio	Kit Alimentario	Elementos noche
1	Cauca	Popayán	50	150
2	Choco	Medio Baudó	502	
		Riosucio	53	159
3	Tolima		85	77
4	Córdoba	Lorica		702
30 de diciembre 2022			690	256