

# PRECIPITACIÓN ANTECEDENTE, ALERTAS VIGENTES Y RESUMEN DE AFECTACIÓN

## Pronóstico de precipitación para los próximos días

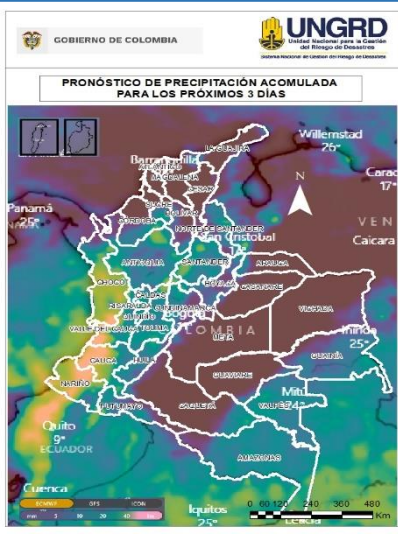

De acuerdo con el modelo del Centro Europeo, a tres días los mayores acumulados de precipitación (superiores a 50-60 mm) se esperan en sectores de los departamentos de Nariño, Cauca, Valle del Cauca y Chocó.

Alrededor de los 40 mm en áreas puntuales de Antioquia, Amazonas, Tolima y occidente de Santander.

(Análisis de la UNGRD con info extraída de [windy.com](http://windy.com))

## Amenaza por deslizamientos

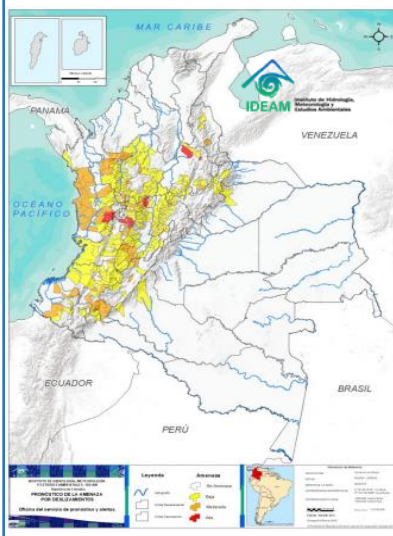

Son **58** los municipios con niveles de amenaza muy alta y moderada según el pronóstico por **deslizamientos** en el país; de ellos, **8** en **amenaza muy alta**.

Son **27** los municipios con nivel de **alerta roja** por condiciones hidrológicas.

## Alertas hidrológicas



## Zonas en amenaza / alerta alta

**Alerta roja hidrológica:** Murindó, Vigía del Fuerte (Antioquia) y Carmen del Darién (Chocó). Zonas inundadas, debido a i) persistencia del ingreso del Cauca por el sector Cara de Gato, drenando hacia los caños Gil, Rabón, San Matías y Viloria en los municipios de San Jacinto del Cauca (Bolívar), Ayapel (Córdoba), Guaranda y San Benito Abad (Sucre); ii) altos niveles en el río San Jorge (San Marcos Magangué), así como en caños Mojana y Pancegüita (Sucre) y sistema de ciénagas asociado y iii) efecto de remanso del Brazo de Loba en la desembocadura del río Cauca generando incremento del río y del sistema de ciénagas asociadas. Niveles altos en el Embalse del Guájaro que superan la cota de desbordamiento. Se realizó la apertura controlada de las compuertas de Villa Rosa, en Repelón con el fin de evacuar aguas desde el Embalse El Guájaro hacia el Canal del Dique y se instalaron las compuertas de Puente Militar, en el municipio de Manatí para drenar el agua de manera paulatina y controlada por lo que se prevé que, en las próximas semanas el nivel del embalse disminuya Especial atención en los corregimientos de La Peña y Aguada de Pablo en Sabanalarga, municipios de Repelón y Manatí.

**Amenaza alta por deslizamientos:** CALDAS: Samaná. Antioquia: Pueblorrico. Quindío: Salento. RISARALDA: Pereira, Santa Rosa de Cabal. SANTANDER: Bucaramanga, Sabana de Torres. CHOCÓ: San José Del Palmar

**Alerta roja incendios forestales:** en alerta 184 municipios, principalmente en los departamentos de Meta, Cundimarca, Cesar, Boyacá, Bolívar, Huila, Casanare, Magdalena, Arauca, Sucre, Norte de Santander.

**Alerta roja por heladas:** Ninguno en alta. En alerta naranja los departamentos de Cundinamarca, Boyacá y el distrito capital, Bogotá. (Entre los 2500 y 2900 msnm).

## Acumulados de lluvia antecedente

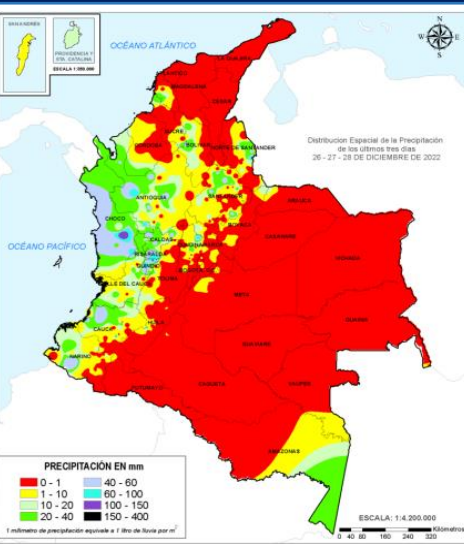

De acuerdo con el IDEAM entre las 7am del 26 de diciembre, hasta las 7am del 29 de diciembre de 2022 los mayores volúmenes de precipitación (superiores a los **100 milímetros**) se han registrado en sectores de los departamentos de Chocó y Quindío.

Cantidades entre 60 y 100 mm en diversas áreas del departamento de Chocó, al sur de Risaralda y Norte del Quindío, en los departamentos de Antioquia y Norte de Santander.

(Informe técnico diario IDEAM [Aqui](http://Aqui))

## Análisis de las cuencas priorizadas por Avenida Torrencial

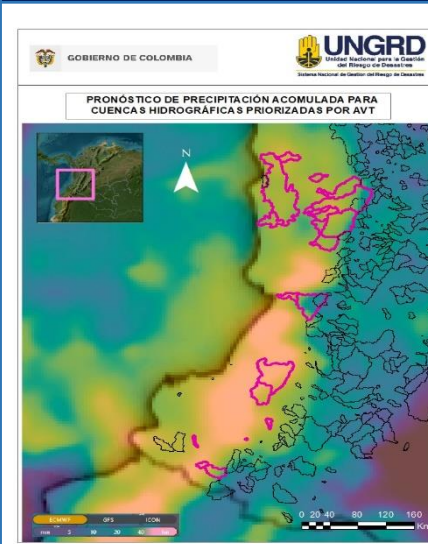

Cuencas donde podrían presentarse avenidas torrenciales en los próximos 3 días:

Departamento	Municipio	Afluente
Cauca	Argelia	Río Micay
Cauca	López de Micay	Río San Juan de Micay
Chocó	Bagadó, Lloró	Río Andagueda
Chocó	Quibdó	Río Cabí
Chocó	Istmina, Tadó	Río San Juan
Chocó	Condoto	Río Condoto
Chocó	Nóvita, San José del Palmar	Río Tamaná
Nariño	Ricaurte, Mallama	Río Guabo
Chocó	Medio Atrato	Caño Fuerte
Nariño	Policarpa	Quebrada Robla
Chocó	Bajo Baudó	Río Baudó
Valle del Cauca	Buenaventura	Río Dagua
Cauca	Mercaderes	Quebrada San Marcos
Chocó	Sipí	Río Sipí
Nariño	Barbacoas	Quebrada Guagui

(Boletín Condiciones Hidrometeorológicas IDEAM [Aqui](http://Aqui)) (Análisis de la UNGRD con info propia y de [windy.com](http://windy.com))

## Volcanes en nivel de actividad amarillo

**Nivel de actividad amarillo (III) :** cambios en el comportamiento de la actividad volcánica: Cerro Machín, Cerro Negro, Chiles, Cumbal, Galeras, Nevado del Huila, Nevado del Ruiz, Puracé, Sotará.

Boletines SGC [Aqui](http://Aqui)

# REPORTE DE EMERGENCIAS Y ENTREGAS AHE

Elaborado por: SCR-UNGRD / Fuente datos: SMD-UNGRD



## INFORME DE EMERGENCIAS 29 DE DICIEMBRE DE 2022

### Emergencias reportadas últimas 24 horas

Fecha	Dpto	Municipio	Evento	Afectación
23/12/2022	Putumayo	Puerto Leguizamo	Accidente de Transporte Marítimo o Fluvial, Embarcación Añlla	<b>Actualización 29 de noviembre</b> <b>Sitio:</b> Inspección La Nueva Playa <b>Acciones:</b> 07:38 horas Se establece contacto con el Coordinador Municipal quien informa que se encuentra en ejecución pruebas toxicológicas. Punto de captación municipal en bocana del río Caucauy (al norte del pueblo), muestras de agua y en peces alevinos, muestra dirigida a laboratorio en Neiva que se demoraría aprox 8 días. <b>Afectación:</b> Bocatoma de Armada Nacional carrera 1a entre calles 1 y 2, se tomaron muestras que serán evaluadas en Cartagena en laboratorio de esta entidad, con un tiempo aprox de 48 horas, posiblemente mañana ya se tengan resultados. Se cuenta con un carro tanque que demoraría en desplazamiento 3 horas para abastecerse en el punto denominado La Tagua.
23/12/2022	Caldas	Samaná	Movimiento en masa	<b>Sitio:</b> veredas Masías y Modín finca del señor Carlos Ramírez <b>Afectación:</b> 2 viviendas destruidas, 2 familias, 6 personas <b>Acciones:</b> Fueron evacuadas preventivamente un total de 8 familias con viviendas en riesgo, cuerpo de Bomberos y Geólogo adscrito a la oficina de Planeación están evacuando las familias, les pagarán arriendo por 3 meses inicialmente, el pasado viernes inició evento y el día de hoy ya se acentuó o hizo más evidente por lo que tomaron acción desde el orden local, está al tanto el CDGRD.
28/12/2022	Cundinamarca	Quetame	Incendio de Cobertura Vegetal	<b>Sitio:</b> Vereda Hoya Baja <b>Afectación:</b> 40 hectáreas de vegetación nativa, entre rastrojo y pastizales. <b>Acciones:</b> El Comandante Edwin Beltrán del CBV Ubaque informa, en las horas de la mañana el incendio forestal queda liquidado, sin lesionados.
28/12/2022	Cundinamarca	Zipacón	Incendio de Cobertura Vegetal	<b>Sitio:</b> Centro Urbano <b>Afectación:</b> 1 vivienda averiada, 2 motocicletas destruidas, pérdidas en bienes y enseres. No hay personas lesionadas. <b>Acciones:</b> Atendió Bomberos
29/12/2022	Caldas	Marmato	Accidente minero	<b>Sitio:</b> predio La Esperanza <b>Afectación:</b> 2 mineros atrapados (Rescatados con vida), 4 lesionados (Por inhalación de gases). En total 6 Personas trasladadas al centro asistencial local. <b>Acciones:</b> Atendió Bomberos Marmato con 7 unidades, mineros y Ambulancias. Se dan cierre a actividades por parte de entidades de socorro, se dan por terminadas las labores de búsqueda en el punto.
29/12/2022	Antioquia	Medellín	Accidente de Transporte Aéreo	<b>Sitio:</b> Aeropuerto de Medellín <b>Afectación:</b> 1 aeronave Cessna 750 Citation X con matrícula N156VP. Por una excursión de una aeronave debido a la salida de pista. No hay personas lesionadas. <b>Acciones:</b> Atendió Bomberos Aeronáuticos con 2 máquinas y 1 camioneta.
2/12/2022	Tolima	Alvarado	Incendio de Cobertura Vegetal	<b>Sitio:</b> Sector de los Mangos <b>Afectación:</b> Pendiente en evaluación <b>Acciones:</b> Atiende Bomberos Alvarado con 1 camioneta VIR.
29/12/2022	Cundinamarca	Ubaque	Incendio de Cobertura Vegetal	<b>Sitio:</b> Vereda Hoya baja <b>Afectación:</b> 40 Hectáreas de rastrojos, sabanas y pastizales. No se conocen las causas que dieron el inicio del mismo <b>Acciones:</b> Atendió Bomberos Ubaque, Comunidad y Policía.
29/12/2022	Cundinamarca	Pacho	Movimiento en masa	<b>Sitio:</b> Vía Pacho-La Palma <b>Afectación:</b> 1 Vía primaria con deslizamientos <b>Acciones:</b> Atendió bomberos y la alcaldía, Maquinaria amarilla, ya se habilitó nuevamente la vía.
29/12/2022	Risaralda	Apia	Movimiento en masa	<b>Sitio:</b> Sector Muñeco <b>Afectación:</b> 1 Vía principal la cual presenta deslizamiento de tierra, Apía - La Virginia <b>Acciones:</b> Atendido por CMGRD y Maquinaria local.
29/12/2022	Caquetá	San Vicente del Caguán	Sismo	<b>SGC Informa</b> Región: San Vicente del Caguán - Caquetá, Colombia Fecha: 2022-12-29 20:07 Hora Local (2022-12-30 01:07 UTC) Latitud: 2.81 Grados Norte Longitud: 74.77 Grados Oeste Magnitud: 4.1 Profundidad: Superficial (Menor a 30 km) Municipios Cercanos: Baraya (Huila) a 49 km, Tello (Huila) a 50 km, Neiva (Huila) a 58 km CDGRD Caquetá se reporta como sismo sentido, sin reporte de afectaciones.

11 EVENTOS (4 Incendios de Cobertura Vegetal, 3 Movimiento en Masa, 1 sismo, 1 Accidente Minero, 1 accidente de transporte fluvial, 11 accidente de transporte aéreo)  
7 DEPARTAMENTOS (Putumayo, Risaralda, Caquetá, Cundinamarca, Caldas, Antioquia, Tolima)  
6 MUNICIPIOS (Puerto Leguizamo, Quetame, Marmato, San Vicente del Caguán, Samaná, Medellín, Alvarado, Ubaque, Apía, Zipacón, Pacho)

### RESUMEN MENSUAL DE AFECTACIÓN 01 29 DICIEMBRE 2022

DEPARTAMENTOS		MUNICIPIOS			EVENTOS	
15		76			109	
FALLECIDOS	DESAPARECIDOS	HERIDOS	PERSONAS	FAMILIAS	VIVIENDA AVERIA...	VIVIENDAS DESTRUID...
39	1	10	5.444	1.419	522	12
INFRAESTRUCTURA						
VIAS		PUENTES VEH.	PUENTES PEATON.	ACUEDUCTO	ALCANTARILLADOS	
107		7	-	4	7	
CENTROS DE SALUD		CENTROS DE EDUCATIVOS	CENTROS DE COMUNITARIOS		HECTAREAS	
-		2	3		365	

### Consolidado mensual nacional de eventos reportados (diciembre)

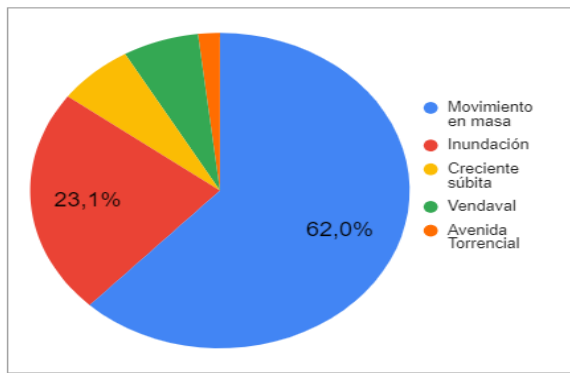

Evento	Cantidad
Movimiento en masa	67
Inundación	25
Creciente súbita	7
Vendaval	7
Avenida Torrencial	2
Tormenta eléctrica	0
<b>Total</b>	<b>107</b>

### Ayudas Humanitarias de Emergencia (AHE)

(Entregadas y en proceso de entrega) Periodo: 7 de agosto de 2022 a la fecha





**17** Departamentos



**106** Municipios



**Kit de Alimentos** 110.594

**Kit de Cocina** 13.029

**Kit de Aseo** 11.544

**Elementos noche** 254.229

**Tejas** 39.430

**Carpas** 8.425

No	Departamento	Municipio	Kit Alimentario	Kit cocina	Elementos noche
1	Cesar	Lorica			702
2	Magdalena	San Sebastiano de Buena Vista	303	101	301
3	La Guajira	Manaure	-	-	1452
		Hato Nuevo	-	-	138
4	Choco	Quibdó	129	-	-
		Medio Buadó	151	-	-
		Medio San Juan	914	-	1828
		Riosucio	182	-	364
		Medio Atrato	49	-	10
5	Cauca	Popayan	56		168
6	Tolima		136	88	312
7	Norte de Santander	Cucuta			710
<b>Entrega 29 de diciembre 2022</b>			<b>1920</b>	<b>189</b>	<b>5985</b>