

PRECIPITACIÓN ANTECEDENTE, ALERTAS VIGENTES Y RESUMEN DE AFECTACIÓN

Pronóstico de precipitación para los próximos días

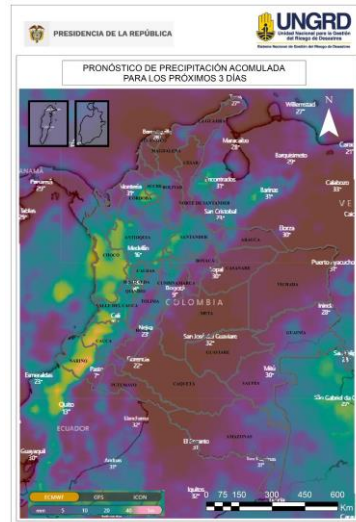

De acuerdo con el modelo del Centro Europeo, a tres días, acumulados de precipitación (superiores a 50 mm) se esperan en Nariño y Cauca.

Alrededor de los 40 mm en áreas puntuales de Nariño, Cauca, Valle del Cauca, Chocó, Caldas, Antioquia, Risaralda, Caldas, Santander y Córdoba

(Análisis de la UNGRD con info extraída de windy.com)

Amenaza por deslizamientos

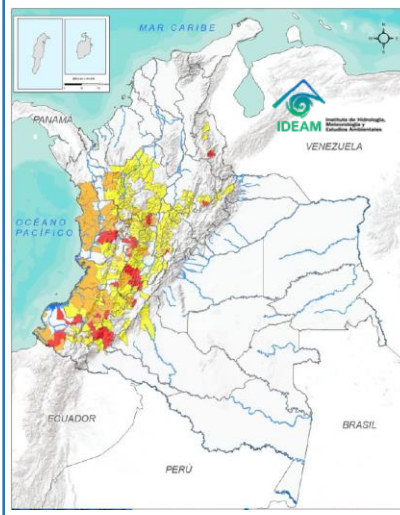

Son **89** los municipios con niveles de amenaza alta y moderada según el pronóstico por **deslizamientos** en el país; de ellos, **24 en amenaza alta.**

Son **26** los municipios con nivel de **alerta roja** por condiciones hidrológicas.

Alertas hidrológicas

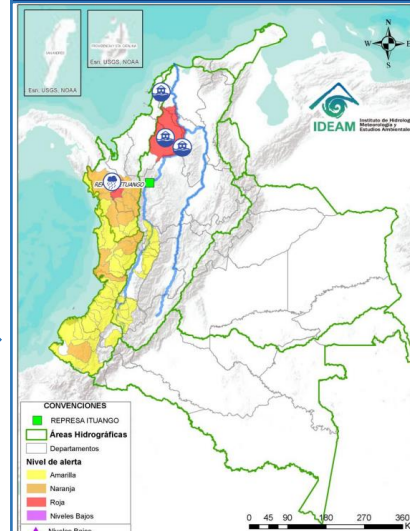

Zonas en amenaza / alerta alta

Alerta roja hidrológica: Murindó, Vigía del Fuerte (Antioquia) y Carmen del Darién (Chocó). Zonas inundadas, debido a i) persistencia del ingreso del Cauca por el sector Cara de Gato, drenando hacia los caños Gil, Rabón, San Matías y Viloria en los municipios de San Jacinto del Cauca (Bolívar), Ayapel (Córdoba), Guaranda y San Benito Abad (Sucre); ii) altos niveles en el río San Jorge (San Marcos Magangué), así como en caños Mojana y Pancegüita (Sucre) y sistema de ciénagas asociado y iii) efecto de remanso del Brazo de Loba en la desembocadura del río Cauca generando incremento del río y del sistema de ciénagas asociadas. Niveles altos en el Embalse del Guájaro que superan la cota de desbordamiento. Se realizó la apertura controlada de las compuertas de Villa Rosa, en Repelón con el fin de evacuar aguas desde el Embalse El Guájaro hacia el Canal del Dique y se instalaron las compuertas de Puente Militar, en el municipio de Manatí para drenar el agua de manera paulatina y controlada por lo que se prevé que, en las próximas semanas el nivel del embalse disminuya Especial atención en los corregimientos de La Peña y Aguada de Pablo en Sabanalarga, municipios de Repelón y Manatí.

Amenaza alta por deslizamientos: CALDAS: Samaná. CUNDINAMARCA: Silvania. HUILA: Aipe, Yaguará. NORTE DE SANTANDER: Salazar. QUINDÍO: Armenia, Pijao, Salento. RISARALDA: Pereira, Santa Rosa de Cabal. SANTANDER: Encino. TOLIMA: Ataco, Chaparral. CAUCA: Bolívar, La Sierra, Piendamó, Puracé (Coconuco), Rosas, Santa Rosa. CHOCÓ: Condoto, Nóvita, San José Del Palmar. NARIÑO: Barbacoas, El Charco. VALLE DEL CAUCA: Florida.

Alerta roja incendios forestales: 154 municipios en los departamentos de Atlántico, Bolívar, Boyacá, Casanare, Cesar, Córdoba, Cundinamarca, Huila, La Guajira, Magdalena, Meta, Norte de Santander, Santander, Tolima y Vichada.

Alerta roja por heladas: Ninguno en alta. En alerta naranja los departamentos del altiplano Cundiboyacense, Norte de Santander y Santander (Entre los 2500 y 2900 msnm).

Volcanes en nivel de actividad amarillo

Nivel de actividad amarillo (III) : cambios en el comportamiento de la actividad volcánica: Cerro Machín, Cerro Negro, Chiles, Cumbal, Galeras, Nevado del Huila, Nevado del Ruiz, Puracé, Sotará.

Acumulados de lluvia antecedente

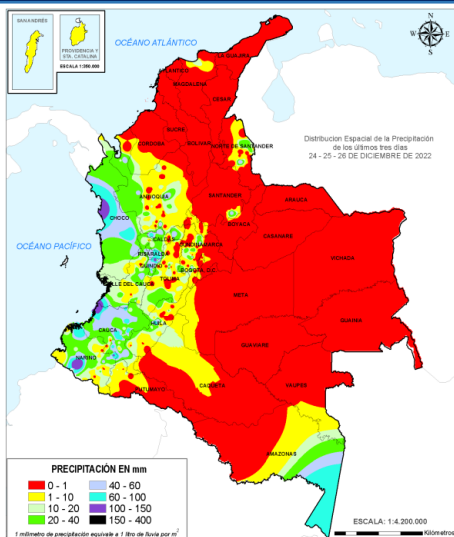

De acuerdo con el IDEAM entre las 7am del 24 de diciembre, hasta las 7am del 26 de diciembre de 2022 los mayores volúmenes de precipitación (superiores a los **100 milímetros**) se han registrado en los departamentos de Nariño, Cauca, Valle del Cauca, Chocó y Quindío.

Cantidades entre **60 y 100 mm** en diversas áreas de Amazonas, Nariño, Cauca, Chocó, Risaralda, Quindío y Caldas.

(Informe técnico diario IDEAM Aqui)

Análisis de las cuencas priorizadas por Avenida Torrencial

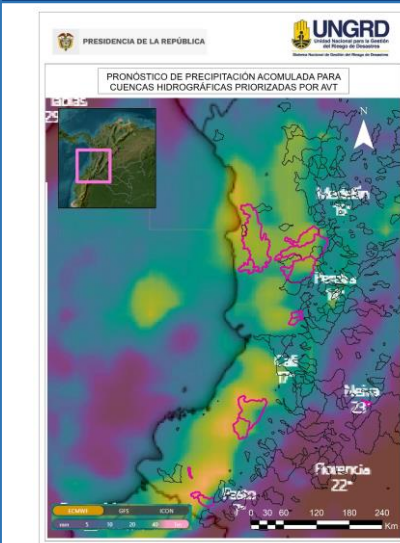

Cuencas donde podrían presentarse avenidas torrenciales en los próximos 3 días:

Departamento	Municipio	Afluente
Valle del Cauca	Trujillo	Río Culebras
Valle del Cauca	Riófrío	Río Frío
Chocó	Bajo Baudó, Medio Baudó	Río Baudó
Chocó	Nóvita, San José del Palmar	Río Tamaná
Chocó	Bagadó	Río Andaguada
Chocó	Istmina, Tadó	Río San Juan
Cauca	López de Micay, Argelia	Río Micay
Cauca	Argelia	Río San Juan de Micay
Nariño	Ricaurte, Mallama	Río Guabo
Nariño	Barbacoas	Quebrada Guaguí

(Boletín Condiciones Hidrometeorológicas IDEAM Aqui)

(Análisis de la UNGRD con info propia y de windy.com)

Boletines SGC Aqui

REPORTE DE EMERGENCIAS Y ENTREGAS AHE

Elaborado por: SCR-UNGRD / Fuente datos: SMD-UNGRD



INFORME DE EMERGENCIAS 27 DE DICIEMBRE DE 2022

Emergencias reportadas últimas 24 horas

Fecha	Dpto	Municipio	Evento	Afectación
25/12/2022	Meta	San Juan de Arama	Incendio de Cobertura Vegetal	Actualización Sitio: Parque Nacional Natural La Macarena- Sector: Cerro El Tablazo Afectación: 350 hectáreas afectadas entre bosque, pasto y sabana, 1 lesionado. Reactivación Acciones: El CBV San Juan de Arama, informa. Al momento el forestal se encuentra activo y fuera de control, por lo anterior para dar continuidad al apoyo aéreo, es imprescindible el certificado de seguridad operacional, solicitado, para tranquilidad de las tripulaciones y personal en tierra para la liquidación del forestal.
26/12/2022	Risaralda	Pereira	Inundación	Sitio: Barrios Cortés, Nueva Esperanza, Rocío Bajo Afectación: 32 viviendas, 35 familias, 142 personas (98 adultos y 44 NNA), daños en enseres Acciones: Atendido por CMGRD y personal de Bomberos
26/12/2022	Risaralda	Pereira	Colapso Estructural	Sitio: Barrios La Playita y Nueva Esperanza Afectación: 4 viviendas destruidas, 4 familias, 15 personas (5 Adultos, 10 NNA) Acciones: Atendido por CMGRD y personal de Bomberos, no reportan lesionados u otro
26/12/2022	Risaralda	Pereira	Movimiento en Masa	Sitio: Barrios Nueva Esperanza y Rocío Bajo Afectación: 4 viviendas averiadas, 4 familias, 16 personas (10 adultos, 6 NNA) Acciones: Atendido por CMGRD y personal de Bomberos, no reportan lesionados u otro
26/12/2022	Tolima	Ibagué	Incendio de Cobertura Vegetal	Sitio: Vereda Villa Restrepo Cañón del Combeima Afectación: 2 hectáreas de vegetación nativa Acciones: se atendió conflagración en dos frentes de trabajo (norte y sur), a las 22:00 horas finalizaron las labores de control y liquidación. El dueño de la finca argumenta que el incendio fue provocado al parecer por la disposición final de residuos debido a la falta de recolección hacia centros de tratamiento, apoyaron 6 unidades con 2 vehículos
26/12/2022	Risaralda	Dosquebradas	Creciente Súbita	Sitio: Pueblo Sol Calle 69 # 25B -14 Afectación: 11 viviendas, 11 familias, pérdida de muebles y enseres Acciones: Atendido por CMGRD, no reportan lesionado u otro, adelantan labores de limpieza
26/12/2022	Risaralda	Dosquebradas	Movimiento en Masa	Sitio: Veredas La Palma Serranía del Nudo y Las Hortensias finca La Culebra Afectación: Acueducto comunitario La Badea y 1 vía terciaria Acciones: Atendido por CMGRD, CDGRD, Infraestructura del Departamento; viviendas de la zona en riesgo
26/12/2022	Boyacá	Gámeza	Incendio de Cobertura Vegetal	Sitio: Vereda San Antonio Afectación: 1.5 hectáreas de vegetación nativa Acciones: Atendido por Bomberos Nobsa, no lesionados u otro
27/12/2022	Vaupés	Mitú	Incendio Estructural	Sitio: Barrio Las Palmeras Afectación: 1 vivienda destruida con pérdida de enseres e inmuebles, 2 familias, 10 personas, sin reporte de heridos Acciones: Atendido por CMGRD, CBV del municipio, CRC, Cuerpo Bomberos Aeronáuticos y Policía Nacional
27/12/2022	Tolima	Ibagué	Incendio de Cobertura Vegetal	Sitio: Cerro La Martinica Afectación: Pendiente por confirmar Acciones: Atendido por CMGRD y CBV y oficiales del municipio
27/12/2022	Cundinamarca	Cáqueza	Incendio de Cobertura Vegetal	Sitio: Vereda Girón de Resguardo, sector El Vivero Afectación: 2 hectáreas de rastrojo, pastizales y bosque nativo Acciones: Atendido por CMGRD y CBV del municipio
26/12/2022	Antioquia	Murindó	Inundación	Sitio: Comunidad de Bartolo Afectación: Pendiente Acciones: CMGRD salió al lugar a realizar verificación en el sitio, no reportan lesionados, informan que fueron evacuadas 35 familias, el CDGRD realizará hoy sobrevuelo a la zona, se fue la luz desde el día de ayer y la comunicación ha sido intermitente.

Consolidado* mensual reportados (diciembre)

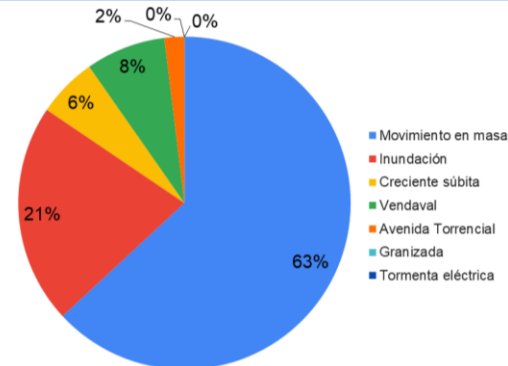

Evento	Cantidad
Movimiento en masa	65
Inundación	22
Creciente súbita	6
Vendaval	8
Avenida Torrencial	2
Granizada	0
Tormenta eléctrica	0
Total	103

Ayudas Humanitarias de Emergencia (AHE)

(Entregadas y en proceso de entrega) Periodo: 7 de agosto de 2022 a la fecha

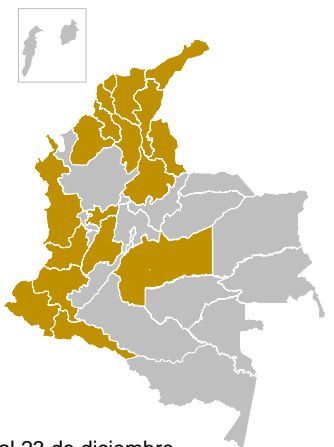

17 Departamentos

106 Municipios

Kit de Alimentos 107.904

Kit de Cocina 12.762

Kit de Aseo 11.544

Elementos noche 237.199

Tejas 39.430

Carpas 8.425

*Consolidado al 23 de diciembre

RESUMEN MENSUAL DE AFECTACIÓN 01 27 DICIEMBRE 2022

DEPARTAMENTOS		MUNICIPIOS			EVENTOS	
15		76			103	
FALLECIDOS	DESAPARECIDOS	HERIDOS	PERSONAS	FAMILIAS	VIVIENDAS AVERIADAS	VIVIENDAS DESTRUIDAS
39	1	10	3.358	942	471	9
INFRAESTRUCTURA						
VIAS	PUENTES VEH.	PUENTES PEATON.	ACUEDUCTO	ALCANTARILLADOS		
106	7	-	3	6		
CENTROS DE SALUD	CENTROS DE EDUCATIVOS	CENTROS DE COMUNITARIOS		HECTAREAS		
-	2	3		365		

No.	Departamento	Municipio	Kit Alimentario	Kit Cocina	Kit Aseo	Elementos Noche
1	Magdalena	San Sebastián de Buenavista	181	181	-	543
2		Medio San Juan	207	-	-	-
3	Chocó	Carmen del Darién	803	-	-	1606
4		Quibdó	94	-	-	-
5	Cauca	Popayán	96	-	-	288
6	Tolima	Sin especificar	110	38	-	140
Entregas 27-dic-2022			1491	219	-	2577