

PRECIPITACIÓN ANTECEDENTE, ALERTAS VIGENTES Y RESUMEN DE AFECTACIÓN

Pronóstico de precipitación para los próximos días

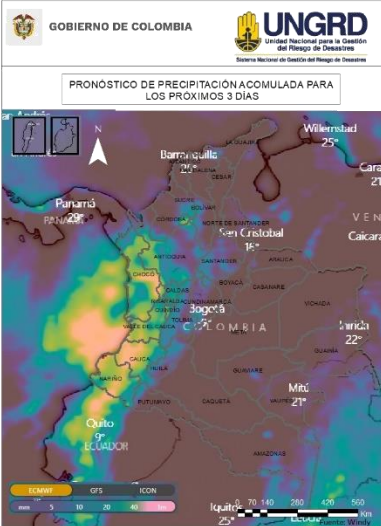

De acuerdo con el modelo del Centro Europeo, a tres días los mayores acumulados de precipitación (superiores a 50 mm) se esperan en sectores de los departamentos de Nariño, Cauca, Chocó y Caldas.

Alrededor de los 40 mm en áreas puntuales de Nariño, Cauca, Valle del Cauca, Chocó y Caldas, Quindío, Antioquia y en la región de La Mojana.

(Análisis de la UNGRD con info extraída de [windy.com](#))

Amenaza por deslizamientos

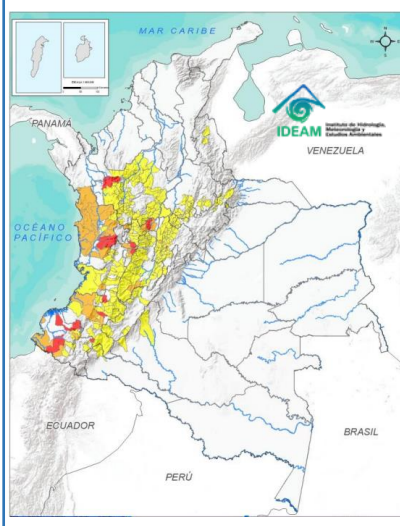

Son **48** los municipios con niveles de amenaza alta y moderada según el pronóstico por **deslizamientos** en el país; de ellos, **13 en amenaza alta**.

Son **27** los municipios con nivel de **alerta roja** por condiciones hidrológicas.

Alertas hidrológicas



Zonas en amenaza / alerta alta

Alerta roja hidrológica: Murindó, Vigía del Fuerte (Antioquia) y Carmen del Darién (Chocó). Se reporta inundaciones en las comunidades de Bartolo y Legiada por desbordamiento del río Murindó 23 12 2022. Bajo San Jorge La Mojana.

Sector Cara de Gato, San Jacinto del Cauca (Bolívar).

Niveles altos en el embalse Guájaro Especial atención en el corregimiento La Peña (Atlántico) y desde Suán hasta Repelón (Atlántico).

Inundaciones por rompimiento jarillón de protección del Canal del Dique a la altura de la finca El Socorro, en el municipio de Calamar (Bolívar) frente al municipio de Santa Lucía (Atlántico).

Amenaza alta por deslizamientos:
ANTIOQUIA: Dabeiba, **CALDAS:** Samaná. **CUNDINAMARCA:** Zipacón. **QUINDÍO:** Salento. **RISARALDA:** Santa Rosa De Cabal. **CAUCA:** Popayán, Santander De Quilichao. **CHOCÓ:** Condoto, Nóvita, San José Del NARIÑO: Barbacoas, El Charco, La Cruz.

Alerta roja incendios forestales: Ninguno en alta. 301 en media.

Acumulados de lluvia antecedente

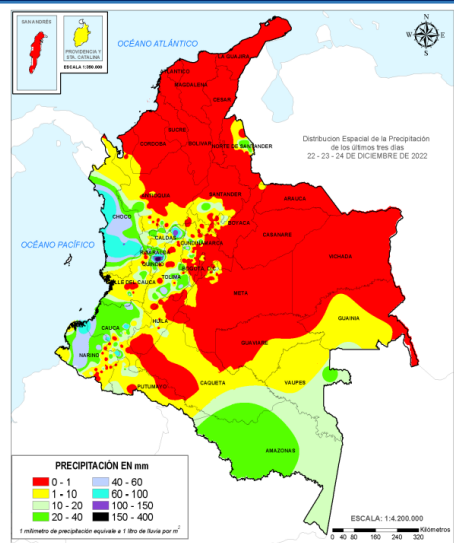

De acuerdo con el IDEAM entre las 7am del 22 de diciembre, hasta las 7am del 24 de diciembre de 2022 los mayores volúmenes de precipitación (superiores a los **100 milímetros**) se han registrado en sectores de los departamentos de Risaralda y Caldas.

Cantidades entre **60 y 100 mm** en diversas áreas Chocó, Quindío, Risaralda, Caldas.

(Informe técnico diario IDEAM [Aquí](#))

Análisis de las cuencas priorizadas por Avenida Torrencial

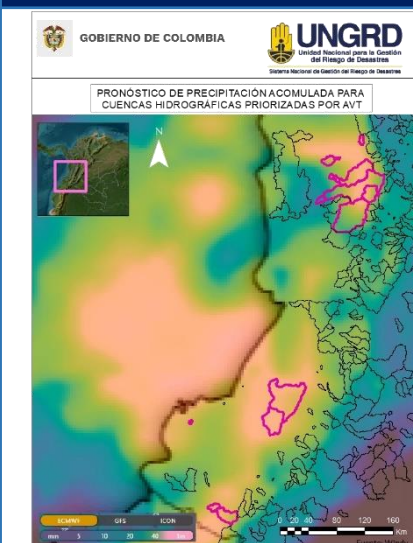

Cuencas donde podrían presentarse avenidas torrenciales en los próximos 3 días:

Departamento	Municipio	Afluente
Cauca	López De Micay, Argelia	Río Micay
Chocó	Bagadó, Lloró	Río Andagueda
Chocó	Quibdó	Río Cabí
Chocó	Istmina, Tadó	Río San Juan
Chocó	Nóvita, San José del Palmar	Río Tamaná
Nariño	Ricaurte, Mallama	Río Guabo
Valle Del Cauca	Buenaventura, Dagua	Río Dagua
Nariño	Olaya Herrera	Quebrada La Víbora
Chocó	El Carmen del Atrato	Río El Carmen

(Boletín Condiciones Hidrometeorológicas IDEAM [Aquí](#)) (Análisis de la UNGRD con info propia y de [windy.com](#))

Volcanes en nivel de actividad amarillo

Nivel de actividad amarillo (III) : cambios en el comportamiento de la actividad volcánica: Cerro Machín, Cerro Negro, Chiles, Cumbal, Galeras, Nevado del Huila, Nevado del Ruiz, Puracé, Sotará.

Boletines SGC [Aquí](#)

REPORTES DE EMERGENCIAS Y ENTREGAS AHE

Elaborado por: SCR-UNGRD / Fuente datos: SMD-UNGRD



INFORME DE EMERGENCIAS 24 DE DICIEMBRE DE 2022

Emergencias reportadas últimas 24 horas

Fecha	Dpto	Municipio	Evento	Afectación
25/12/2022	Santander	Los Santos	Sismo	Sitio: Los Santos - Jordan Magnitud: 3.8 Mw Hora Local: 2022-12-25 06:34:32 Profundidad: 143 km
24/12/2022	Bolívar	Cartagena	Incendio Estructural	Sitio: Barrio San Pedro Mártir Afectación: 1 vivienda destruida (construida en madera techo y en zinc), 1 familia con pérdidas de bienes y enseres. No hubo personas lesionadas Acciones: Atendió Bomberos
24/12/2022	Casanare	Aguazul	Incendio Estructural	Sitio: Vereda Cuarto Unete Afectación: 1 Vivienda averiada, 1 familia con pérdidas y daños en bienes y enseres. No hubo personas lesionadas Acciones: Atendió Bomberos con 3 unidades y 1 máquina
25/12/2022	Tolima	Libano	Accidente Transporte Terrestre	Sitio: Esquina parque central Afectación: 4 personas lesionadas (Trasladadas al Hospital Regional Alfonso Berrío Salazar. Por choque de vehículo particular y 2 motos. Acciones: Atendió Bomberos con 6 unidades y 2 máquinas, Ambulancias, Tránsito y Policía.
23/12/2022	Cauca	Popayán	Inundación	Sitio: Asentamientos Triunfos por la paz, Nueva nueva floralia y la fortaleza Afectación: En evaluación, La fuerte lluvia desencadenó creciente súbita de la quebrada Pubuz, dejando algunas viviendas con aguas cargadas de lodo, con daños en bienes y enseres Acciones: Atiende CMGRD y Entidades de socorro, Realizan EDAN
24/12/2022	Antioquia	Bello	Incendio de Cobertura Vegetal	Sitio: Cerro Quitasol - Reserva natural Afectación: 4 hectáreas de vegetación nativa y de bosque de reserva natural, incendio generado por un globo de mecha. Acciones: Atendió Bomberos con 12 Unidades, apoyo DCC con 4 unidades
25/12/2022	Cundinamarca	La Mesa	Incendio de Cobertura Vegetal	Sitio: vereda la Hungria Afectación: 1 hectárea de vegetación y cultivo de mango Acciones: Atendido por CMGRD y CBV del municipal
24/12/2022	Risaralda	Pereira	Colapso Estructural	Sitio: zona urbana Afectación: Se presenta colapso de edificio en construcción que deja como resultado 14 personas heridas, remitidas a centro asistencial Acciones: Atendido por CMGRD y entidades de GRD del municipio
25/12/2022	Risaralda	Apia	Movimiento en Masa	Sitio: Sector el muñeco Afectación: 1 vía afectada (vía Apia - La Virginia), la cual fue habilitada en las horas de la tarde Acciones: Atendido por INVIAS y CMGRD
26/12/2022	Magdalena	Ciénaga	Sismo	Municipios Cercanos: Zona Bananera (Prado Sevilla) (Magdalena) a 35 km, Ciénaga (Magdalena) a 41 km, Santa Marta (Magdalena) a 47 km Región: Ciénaga - Magdalena, Colombia Magnitud: 4.3 Profundidad: Superficial (Menor a 30 km) Afectación: Sin reporte de daños posterior a barrido con las diferentes entidades y Coordinadores

10 EVENTOS: (2 Incendios Estructurales, 1 Accidente Transporte Terrestre, 2 Sismos, 1 Inundación, 2 Incendios de Cobertura Vegetal, 1 Colapso estructural, 1 Movimiento en Masa)

10 DEPARTAMENTOS: (Santander, Bolívar, casanare, Tolima, Cauca, Antioquia, Cundinamarca, Risaralda, Magdalena)
10 MUNICIPIOS: (Los Santos, Cartagena, Aguazul, Libano, Popayán, Bello, La Mesa, Pereira, Apia, Ciénaga)

Consolidado* mensual nacional de eventos reportados (diciembre)

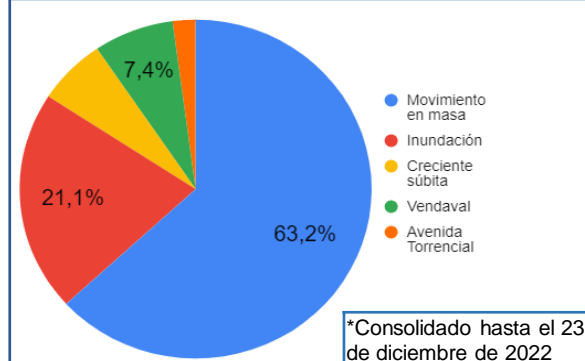

*Consolidado hasta el 23 de diciembre de 2022

Evento	Cantidad
Movimiento en masa	60
Inundación	20
Creciente súbita	6
Vendaval	8
Avenida Torrencial	2
Tormenta eléctrica	0
Total	96

Ayudas Humanitarias de Emergencia (AHE)

(Entregadas y en proceso de entrega) Periodo: 7 de agosto de 2022 a la fecha

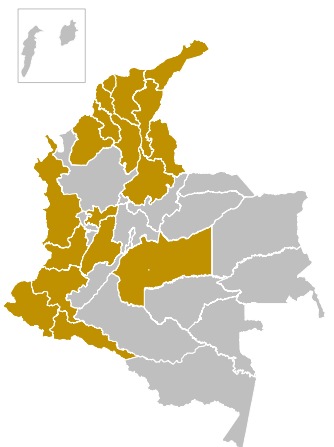

17 Departamentos

106 Municipios

Kit de Alimentos 107.904

Kit de Cocina 12.762

Kit de Aseo 11.544

Elementos noche 237.199

Tejas 39.430

Carpas 8.425

RESUMEN MENSUAL DE AFECTACIÓN 01 23 DICIEMBRE 2022

DEPARTAMENTOS			MUNICIPIOS			EVENTOS	
15			72			96	
FALLECIDOS	DESAPARECIDOS	HERIDOS	PERSONAS	FAMILIAS	VIVIENDA AVERIA...	VIVIENDAS DESTRUID...	
39	1	10	11,383	2.899	1.344	8	
INFRAESTRUCTURA							
VIAS	PUENTES VEH.	PUENTES PEATON.	ACUEDUCTO	ALCANTARILLADOS			
102	7	-	3	6			
CENTROS DE SALUD	CENTROS DE EDUCATIVOS	CENTROS DE COMUNITARIOS			HECTAREAS		
-	2	3			365		

No.	Departamento	Municipio	Kit Alimentario	Kit Cocina	Tejas de Zinc	Elementos Noche
No hubo reporte de entrega de ayudas para el día 25 de diciembre						
Entregas 25-dic-2022						