

PRECIPITACIÓN ANTECEDENTE, ALERTAS VIGENTES Y RESUMEN DE AFECTACIÓN

Pronóstico de precipitación para los próximos días

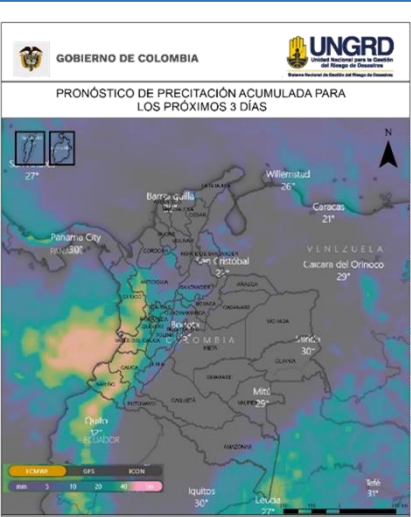

De acuerdo con el modelo del Centro Europeo, a tres días los mayores acumulados de precipitación (superiores a 50-60 mm) se esperan en sectores de los departamentos de Nariño, Cauca, Valle del Cauca y Chocó.

Alrededor de los 40 mm en áreas puntuales de Antioquia, Amazonas, Risaralda y Quindío.

(Análisis de la UNGRD con info extraída de windy.com)

Amenaza por deslizamientos

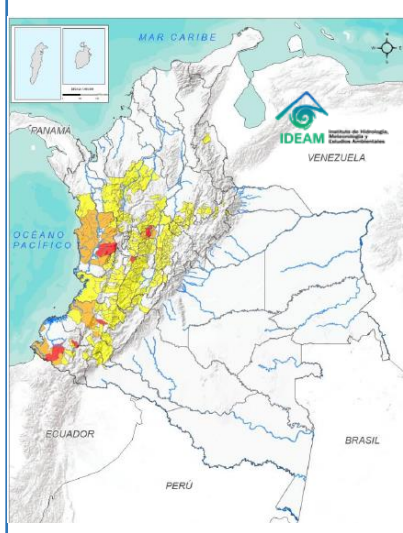

Son **33** los municipios con niveles de amenaza alta y moderada según el pronóstico por **deslizamientos** en el país; de ellos, **8 en amenaza alta**.

Son **27** los municipios con nivel de **alerta roja** por condiciones hidrológicas.

Alertas hidrológicas

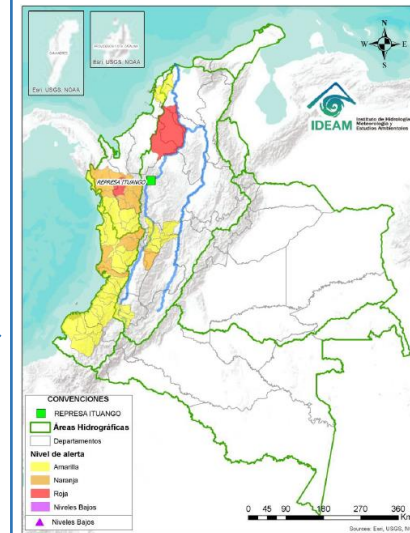

Zonas en amenaza / alerta alta

Alerta roja hidrológica: Murindó, Vigía del Fuerte (Antioquia) y Carmen del Darién (Chocó). Nota Se reporta inundaciones en las comunidades de Bartolo y Legiada por desbordamiento del río Murindó 23 12 2022. Sector Cara de Gato, San Jacinto del Cauca (Bolívar), Ayapel (Córdoba) Guaranda y San Benito Abad (Sucre).

Alerta puntual Niveles altos en el embalse Guájaro. Especial atención en el corregimiento La Peña y San Juan de Repelón (Atlántico).

Alerta puntual Inundaciones por rompimiento jarillón de protección del Canal del Dique a la altura de la finca El Socorro, en el municipio de Calamar (Bolívar) frente al municipio de Santa Lucía (Atlántico)

Amenaza alta por deslizamientos: CALDAS: Samaná. QUINDÍO: Salento. CAUCA: Popayán. CHOCÓ: Condoto, Nóvita, San José Del Palmar, NARIÑO: Barbacoas, Policarpa.

Alerta roja incendios forestales: Ninguno en alta. 320 en media.

Acumulados de lluvia antecedente

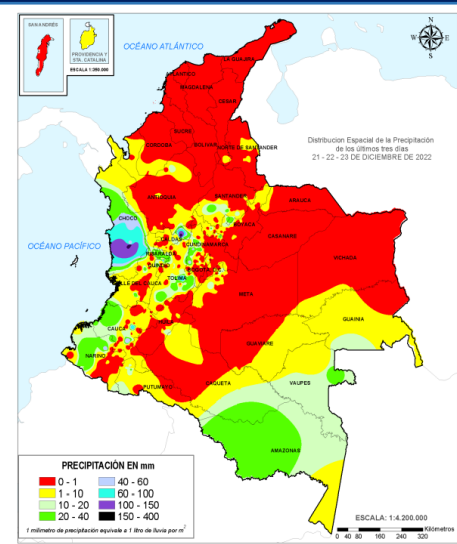

De acuerdo con el IDEAM entre las 7am del 21 de diciembre, hasta las 7am del 23 de diciembre de 2022 los mayores volúmenes de precipitación (superiores a los **100 milímetros**) se han registrado en sectores de los departamentos de Caldas y Chocó.

Cantidades entre 60 y 100 mm en diversas áreas de la región Pacífica (Chocó), oriente de Caldas y sectores puntuales del Quindío.

(Informe técnico diario IDEAM Aqui)

Análisis de las cuencas priorizadas por Avenida Torrencial

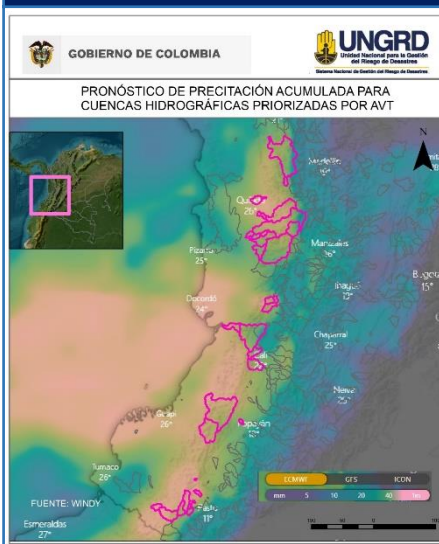

Cuencas donde podrían presentarse avenidas torrenciales en los próximos 3 días:

Departamento	Municipio	Afluente
Antioquia	Urrao	Río Penderisco
Cauca	El Tambo	Río Guacacho
Cauca	Mercaderes	Quebrada San Marcos
Cauca	López De Micay, Argelia	Río Micay
Chocó	Bagadó, Lloró	Río Andaguada
Chocó	Quibdó	Río Cabí
Chocó	Istmina, Tadó	Río San Juan
Chocó	Condoto	Río Condoto
Chocó	Nóvita, San José del Palmar	Río Tamañá
Chocó	El Carmen de Atrato	Río Carmen
Nariño	Ricaurte, Mallama	Río Guabo
Nariño	Ancuya	Río Papayal
Nariño	El Tambo	Río Molinoyaco
Nariño	Guaitarilla	Quebrada El Salto
Nariño	Samaniego, Santa Cruz	Río Pascual
Nariño	Policarpa	Quebrada Roblal
Nariño	Sandoná	Quebrada Saraconcho
Risaralda	Pueblo Rico	Río Tatamá
Valle Del Cauca	Buenaventura, Dagua	Río Dagua
Valle Del Cauca	Riofrio	Río Frio
Valle Del Cauca	Trujillo	Río Culebras
Valle Del Cauca	Jamundí	Río Jamundí
Valle Del Cauca	Cali	Río Cali

(Boletín Condiciones Hidrometeorológicas IDEAM Aqui) (Análisis de la UNGRD con info propia y de windy.com)

Volcanes en nivel de actividad amarillo

Nivel de actividad amarillo (III) : cambios en el comportamiento de la actividad volcánica: Cerro Machín, Cerro Negro, Chiles, Cumbal, Galeras, Nevado del Huila, Nevado del Ruiz, Puracé, Sotará.

Boletines SGC Aqui

REPORTE DE EMERGENCIAS Y ENTREGAS AHE

Elaborado por: SCR-UNGRD / Fuente datos: SMD-UNGRD



INFORME DE EMERGENCIAS 24 DE DICIEMBRE DE 2022

Emergencias reportadas últimas 24 horas

Fecha	Dpto	Municipio	Evento	Afectación
23/12/2022	Santander	San Gil	Incendio Estructural	Sitio: Hotel Prana Afectación: 1 Vivienda destruida (Hotel) con pérdida de muebles y enseres. Construcción liviana Acciones: Atendido por CMGRD y CBV del municipio Estado: Liquidado
23/12/2022	Caldas	Samaná	Movimiento en Masa	Sitio: vereda Balcones- La Planta- río Tasajo Afectación: 7 Familias, 7 viviendas averiadas, 20 personas, 1 vivienda destruida, 1 vía Acciones: Atendido por CMGRD y entidades de GRD del municipio Estado: Cerrado
23/12/2022	Antioquia	Dabeiba	Movimiento en Masa	Sitio: Sectores que van desde el túnel de la Llorona hasta Santa Teresa. Afectación: 2 Viviendas por pérdida de enseres, 2 familias, 8 personas 1 vía Acciones: Atendido por CMGRD, Bomberos, Empresa Privada Autopista Urabá Estado: Cerrado
24/12/2022	Casanare	Yopal	Incendio de cobertura vegetal	Sitio: zona urbana Afectación: 1.5 Hectáreas de pasto Acciones: Atendido por CMGRD y entidades de GRD del municipio Estado: Activo
24/12/2022	Quindío	La Tebaida	Accidente de transporte terrestre	Sitio: sector de la Herradura La Tebaida, vía Pereira – Sevilla Afectación: Volcamiento de Bus S-26 Expreso Palmira. Se reportan 9 personas lesionadas que fueron trasladados al hospital departamental por la Tebaida, 2 personas fallecidas Acciones: Atendido por entidades de GRD del municipio Estado: Cerrado
24/12/2022	Risaralda	Apía	Inundación	Sitio: Cabecera Municipal Afectación: 10 viviendas por pérdida de enseres, 10 familias, 40 personas Acciones: Atendido por CMGRD y Bomberos Estado: Cerrado
6 EVENTOS (1 Incendio de Cobertura Vegetal, 1 Inundación, 1 Incendio Estructural, 2 Movimiento en Masa, 1 Accidente de transporte terrestre)				6 DEPARTAMENTOS (Santander, Risaralda, Antioquia, Caldas, Casanare, Quindío) 6 MUNICIPIOS (San Gil, Yopal, Apía, Dabeiba, Samaná, La Tebaida)

Consolidado* mensual reportados (diciembre)

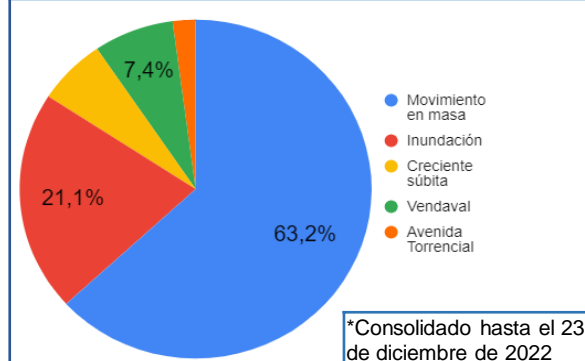

Evento	Cantidad
Movimiento en masa	60
Inundación	20
Creciente súbita	6
Vendaval	8
Avenida Torrencial	2
Tormenta eléctrica	0
Total	96

Ayudas Humanitarias de Emergencia (AHE)

(Entregadas y en proceso de entrega) Periodo: 7 de agosto de 2022 a la fecha

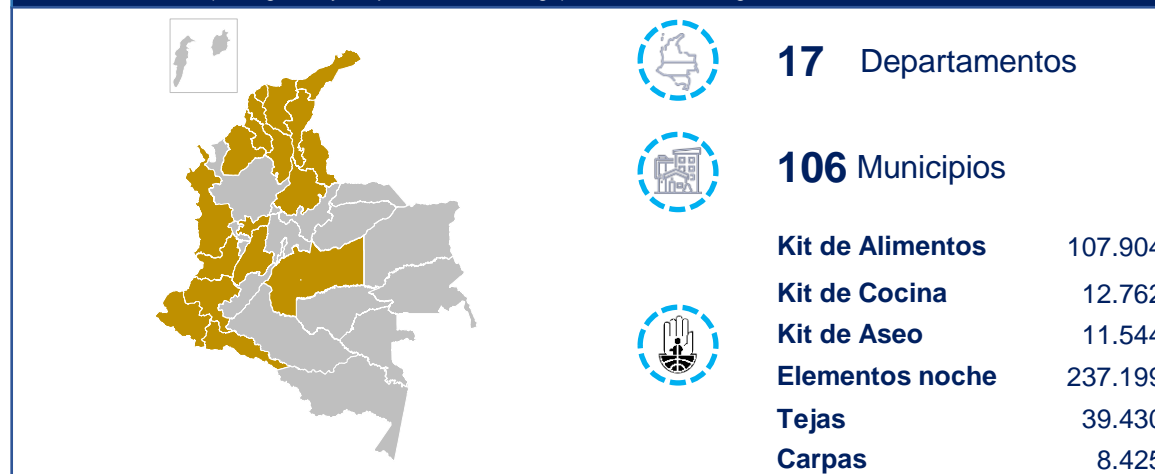

RESUMEN MENSUAL DE AFECTACIÓN 01 23 DICIEMBRE 2022

DEPARTAMENTOS			MUNICIPIOS			EVENTOS	
15			72			96	
FALLECIDOS	DESAPARECIDOS	HERIDOS	PERSONAS	FAMILIAS	VIVIENDAD AVERIA...	VIVIENDAS DESTRUID...	
39	1	10	11,383	2.899	1.344	8	
INFRAESTRUCTURA							
VIAS	PUENTES VEH.	PUENTES PEATON.	ACUEDUCTO	ALCANTARILLADOS			
102	7	-	3	6			
CENTROS DE SALUD	CENTROS DE EDUCATIVOS	CENTROS DE COMUNITARIOS		HECTAREAS			
-	2	3		365			

No.	Departamento	Municipio	Kit Alimentario	Kit Cocina	Tejas de Zinc	Elementos Noche
No hubo reporte de entrega de ayudas para el día 24 de diciembre						
Entregas 24-dic-2022						