

PRECIPITACIÓN ANTECEDENTE, ALERTAS VIGENTES Y RESUMEN DE AFECTACIÓN

Pronóstico de precipitación para los próximos días



De acuerdo con el modelo del Centro Europeo, a tres días los mayores acumulados de precipitación (superiores a 50-60 mm) se esperan en sectores de los departamentos de Nariño, Cauca, Valle del Cauca y Chocó.

Alrededor de los 40 mm en áreas puntuales de Antioquia y Amazonas.

(Análisis de la UNGRD con info extraída de windy.com)

Acumulados de lluvia antecedente

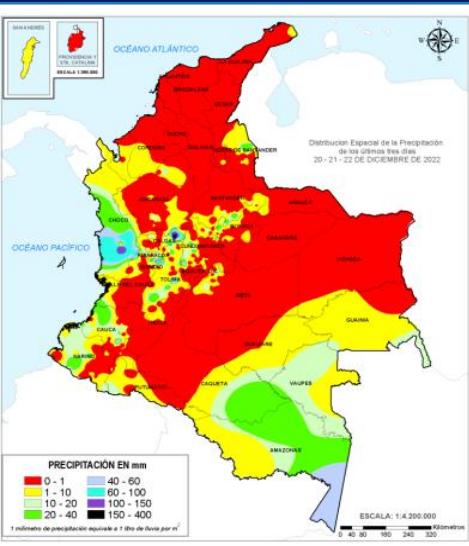

De acuerdo con el IDEAM entre las 7am del 20 de diciembre, hasta las 7am del 23 de diciembre de 2022 los mayores volúmenes de precipitación (superiores a los **100 milímetros**) se han registrado en sectores de los departamentos de Caldas y Chocó.

Cantidades entre 60 y 100 mm en diversas áreas de la región Pacífica (Chocó), oriente de Caldas y sectores puntuales del Quindío y Risaralda.

(Informe técnico diario IDEAM Aqui)

Amenaza por deslizamientos

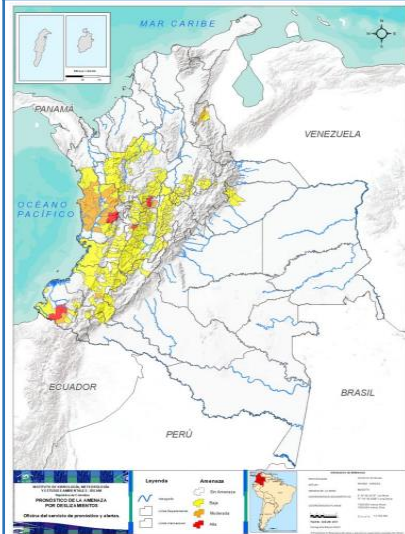

Son **26** los municipios con niveles de amenaza alta y moderada según el pronóstico por **deslizamientos** en el país; de ellos, **4 en amenaza alta**.

Son **27** los municipios con nivel de **alerta roja** por condiciones hidrológicas.

Alertas hidrológicas

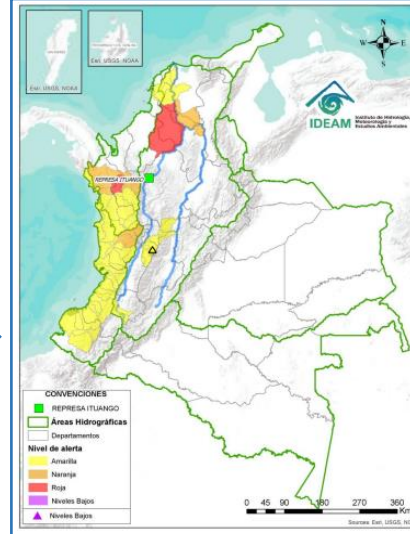

Zonas en amenaza / alerta alta

Alerta roja hidrológica: Probabilidad de creciente súbita del río Murindó y sus afluentes. Especial atención en los municipios de Murindó, Vigía del Fuerte (Antioquia) y Carmen del Darién (Chocó). Niveles altos del Bajo San Jorge y sistema de ciénagas y caños asociado. Se destaca el incremento de zonas inundadas, debido a: i) persistencia del ingreso del Cauca por el sector Cara de Gato, drenando hacia los caños Gil, Rabón, San Matías y Viloría en los municipios de San Jacinto del Cauca (Bolívar), Ayapel (Córdoba), Guaranda y San Benito Abad (Sucre), ii) muy altos niveles en el río San Jorge (San Marcos-Magangué), así como en caños Mojana y Pancegüita (Sucre) y sistema de ciénagas asociado y iii) efecto de remanso del Brazo de Loba en la desembocadura del río Cauca generando incremento del río y del sistema de ciénagas asociadas. Alerta Puntual en el Bajo Cauca en el sector Cara de Gato o (San Jacinto del Cauca -Bolívar), por persistencia del transvase de caudal hacia el Bajo San Jorge. Niveles altos en el embalse Guájaro. Inundaciones por rompimiento jarillón de protección del Canal del Dique a la altura de la finca El Socorro, en el municipio de Calamar (Bolívar), frente al municipio de Santa Lucía (Atlántico)

Amenaza alta por deslizamientos: CALDAS: Samaná. CAUCA: La Vega. QUINDÍO: Salento. NARIÑO: Barboacos. NORTE DE SANTANDER: Teorama.

Alerta roja incendios forestales: 140 municipios.
BOLÍVAR: Morales **CESAR:** Aguachica, Agustín Codazzi, Becerril, Bosconia, Chimichagua, Chiriguáná, Curumani, El Copey, González, La Gloria, La Jagua De Ibrico, La Paz, Manauera Balcón Del Cesar, Pailitas, Pelaya, Pueblo Bello, Rio De Oro, San Alberto, San Diego, San Martín, Vallecupar. **LA GUAJIRA:** Barrancas, Dibulla, Distracción, El Molino, Fonseca, La Jagua Del Pilar, Riohacha, San Juan Del Cesar, Urumita, Villanueva **MAGDALENA:** Aracataca, Ciénaga, Fundación, Santa Marta. **ANTIOQUIA:** Bello, Medellín, San Jerónimo, San Pedro De Los Milagros. **BOYACA:** Aquitania, Betéitiva, Busbanzá, Corrales, Covarachia, Cuitiva, Firavitoba, Floresta, Gémeza, Guateque, Guayatá, Iza, La Capilla, Mongua, Monguí, Nobsa, Paipa, Pesca, Rondón, Santa Rosa De Viterbo, Socha, Sogamoso, Somondoco, Sutatenza, Tasco, Tenza, Tibasosa, Tipacoque, Toca, Tópaga, Tota, Tutá, Úmbita. **CUNDINAMARCA:** Cajicá, Cáqueza, Carmen De Carupa, Chia, Chipaque, Choachí, Chocontá, Cogua, Cucunubá, Fomeque, Fosca, Gachalá, Gachancipá, Gachetá, Gama, Guasca, Guatavita, Gutiérrez, Junín, La Calera, Lenguazaque, Machetá, Manta, Nemocón, Pacho, Sesquilé, Sopó, Subachoque, Suesca, Sutatausa, Tabío, Tausa, Tibirita, Tocancipá, Ubalá, Ubaté, Une, Villapinzón, Zipaquirá. **NORTE DE SANTANDER:** Ábrego, Convención, El Carmen, La Esperanza, La Playa, Ocaña, San Calixto, Silos. **SANTANDER:** Barichara, Capitanejo, Cerrito, Charta, Guaca, Onzaga, San Andrés, San Miguel, Tona, Villanueva. **CASANARE:** Hato Corozal, Maní, Paz De Ariporo, Yopal. **META:** El Castillo, Lejanías, Mesetas, Puerto Gaitán, Puerto López, San Juan De Arama.

Análisis de las cuencas priorizadas por Avenida Torrencial

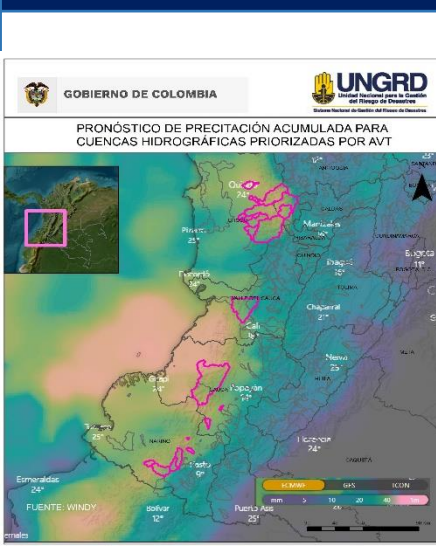

Cuencas donde podrían presentarse avenidas torrenciales en los próximos 3 días:

Departamento	Municipio	Afluente
Cauca	López De Micay, Argelia	Río Micay
Cauca	Mercaderes	Quebrada San Marcos
Chocó	Bagadó, Lloró	Río Andagueda
Chocó	Quibdó	Río Cabí
Chocó	Istmina, Tadó	Río San Juan
Chocó	Condoto	Río Condoto
Chocó	Nóvita, San José del Palmar	Río Tamaná
Nariño	Ricaurte, Mallama	Río Guabo
Nariño	El Tambo	Río Molinoyaco
Nariño	Samaniego, Santa Cruz	Río Pascual
Nariño	Policarpa	Quebrada Robal
Risaralda	Pueblo Rico	Río Tamaná
Valle Del Cauca	Buenaventura, Dagua	Río Dagua

(Boletín Condiciones Hidrometeorológicas IDEAM Aqui)

(Análisis de la UNGRD con info propia y de windy.com)

Volcanes en nivel de actividad amarillo

Nivel de actividad amarillo (III) : cambios en el comportamiento de la actividad volcánica: Cerro Machín, Cerro Negro, Chiles, Cumbal, Galeras, Nevado del Huila, Nevado del Ruiz, Puracé, Sotará.

Boletines SGC Aqui

REPORT DE EMERGENCIAS Y ENTREGAS AHE

Elaborado por: SCR-UNGRD / Fuente datos: SMD-UNGRD



INFORME DE EMERGENCIAS 23 DE DICIEMBRE DE 2022

Emergencias reportadas últimas 24 horas

Fecha	Dpto	Municipio	Evento	Afectación
21/12/2022	Atlántico	Barranquilla	Incendio Estructural	Sitio: Puerto de Compás vía 40 con 85 Afectación: Afectación 1 Bombero fallecido (Sargento Javier Enrique Solano Ruíz), 2 Bomberos lesionados y la empresa con 2 tanques de gasolina incinerados (uno de ellos contenía 95% y el otro 45%). Acciones: CMGRD informa que a las 14:45 se da parte de tranquilidad sobre incendio el cual se logra extinguir en su totalidad, el cual al momento se encuentra controlado. Se continuará en la segunda fase de enfriamiento de puntos calientes con equipo de Bomberos, Armada, Empresa Privada, DCC, Cruz Roja. A las 18:00 se tendrá un PMU para dar informe final de la emergencia
23/12/2022	Tolima	Chaparral	Incendio Estructural	Sitio: Barrio Centro Afectación: 3 locales comerciales destruidos (funcionaba una casa de apuestas, se distribuía equipos celulares, accesorios, perfumería y una miscelánea) distribuidos en la parte frontal de 2 construcciones antiguas de un solo nivel, la parte trasera de las mismas, establecida como unidad habitacional, estaba ocupada por 2 familias compuestas por 17 personas, 2 de ellos hombres lesionados. Acciones: Atendido por CMGRD, Bomberos, Policía Nacional, Cruz Roja
23/12/2022	Cundinamarca	Cáqueza	Incendio de Cobertura Vegetal	Sitio: Vereda Monruta Afectación: 60 hectáreas de pasto y vegetación nativa, Sin personas lesionadas. Acciones: Atendió Bomberos con 9 unidades, 1 VIR, 1 vehículo comando, Policía.
23/12/2022	Cundinamarca	Gútierrez	Incendio de Cobertura Vegetal	Sitio: Vereda San Antonio Afectación: 4 hectáreas de vegetación nativa y rastrojo Acciones: Atendió Bomberos Bomberos del municipio de Fómeque y comunidad
23/12/2022	Putumayo	Puerto Leguizamo	Accidente Transporte Marítimo o Fluvial	Sitio: Inspección de la Nueva Paya, Vereda Perecera Afectación: 1 Embarcación de nombre ATILA que transportaba 25.000 galones de ACPM en bodegas, encalló y la fuerza del río la volteó en un ángulo de 60 grados, por lo que el combustible de los tanques se está derramando al río Putumayo. Acciones: Atiende CMGRD, Armada Nacional realizó 2 sobrevuelos con diferencia de 1.45 horas, reportando que la traza ha recorrido 17 km. Se solicitó a la empresa el plan de contingencia y de Acción del incidente. Se realizó la activación de contingencia por parte de EMPULEG. Se emite comunicado con recomendaciones por parte de la Secretaría de Salud y se alerta la Red Hospitalaria. Por tratarse de un evento similar al que se atendió en Enero del 2021, se dan recomendaciones del caso así como la asistencia técnica en lo concerniente a activación de protocolos acordados al Plan Nacional de Contención de Derrame de Hidrocarburos y otras Sustancias.
23/12/2022	Cundinamarca	Une	Incendio de Cobertura Vegetal	Sitio: Vereda combura sector quebradas Afectación: 1 hectárea de pastos y helechos. Generado por una quema agrícola. Sin lesionados Acciones: Atendió Bomberos con 3 unidades y 1 VIR

6 EVENTOS (2 Incendio Estructural, 1 Accidente Transporte Marítimo o Fluvial, 3 Incendios de Cobertura Vegetal) 4 DEPARTAMENTOS (Tolima, Putumayo, Atlántico, Cundinamarca) 6 MUNICIPIOS (Cáqueza, Chaparral, Gútierrez, Puerto Leguizamo, Barranquilla, Une)

RESUMEN MENSUAL DE AFECTACIÓN 01 23 DICIEMBRE 2022

DEPARTAMENTOS			MUNICIPIOS			EVENTOS	
15			72			96	
FALLECIDOS	DESAPARECIDOS	HERIDOS	PERSONAS	FAMILIAS	VIVIENDAD AVERIA...	VIVIENDAS DESTRUID...	
39	1	10	11,383	2.899	1.344	8	
INFRAESTRUCTURA							
VIAS	PUENTES VEH.	PUENTES PEATON.	ACUEDUCTO	ALCANTARILLADOS			
102	7	-	3	6			
CENTROS DE SALUD	CENTROS DE EDUCATIVOS	CENTROS DE COMUNITARIOS			HECTAREAS		
-	2	3			365		

Consolidado* mensual nacional de eventos reportados (diciembre)

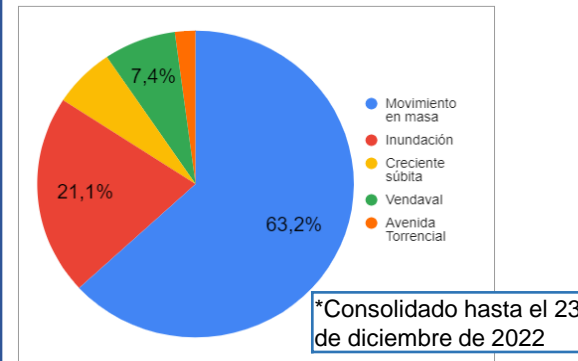

Evento	Cantidad
Movimiento en masa	60
Inundación	20
Creciente súbita	6
Vendaval	7
Avenida Torrencial	2
Tormenta eléctrica	0
Total	92

Ayudas Humanitarias de Emergencia (AHE)

(Entregadas y en proceso de entrega) Período: 7 de agosto de 2022 a la fecha

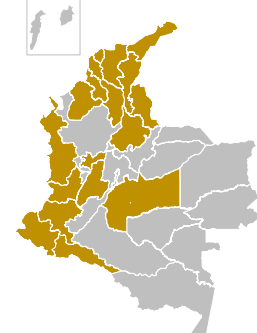

17 Departamentos

106 Municipios

Kit de Alimentos 107.904

Kit de Cocina 12.762

Kit de Aseo 11.544

Elementos noche 237.199

Tejas 39.430

Carpas 8.425

No.	Departamento	Municipio	Kit Alimentario	Kit Cocina	Tejas de Zinc	Elementos Noche
1	Chocó	Quibdó	359			476
2	Bolívar	Magangué				428
3	Bolívar	Calamar	367			
4	Bolívar	Margarita	32			
5	Bolívar	San Martín de Loba	55			
6	Bolívar	Río Viejo	153			
7	Bolívar	Soplaviento	204			
8	Bolívar	Taligua Nuevo	282			
9	Bolívar	Tiquisío	22			
10	Bolívar	Cicuco	188			
11	Bolívar	Barranco de Loba	32			
12	Bolívar	San Cristóbal	574			2.296
13	Bolívar	San Estanislao	144			
14	Bolívar	Santa Catalina	121			484
15	Tolima		113	100		300
16	Córdoba	Ciénaga de Oro			30	90
17	Córdoba	El Peñón	805			
18	La Guajira	Maicao				540
Entregas 23-dic-2022			3.451	100	30	4.616