

PRECIPITACIÓN ANTECEDENTE, ALERTAS VIGENTES Y RESUMEN DE AFECTACIÓN

Pronóstico de precipitación para los próximos días

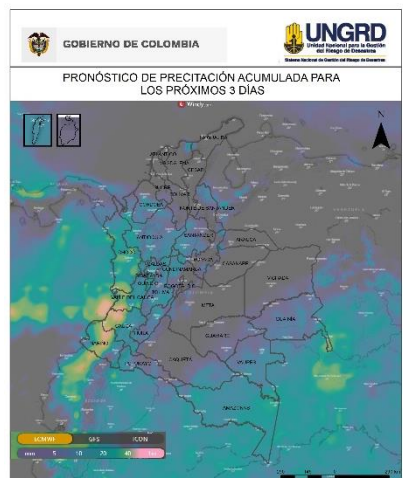

De acuerdo con el modelo del Centro Europeo, a tres días los mayores acumulados de precipitación (superiores a 50-60 mm) se esperan en sectores de los departamentos de Nariño, Cauca, Valle del Cauca y Chocó.

Alrededor de los 40 mm en áreas puntuales de Guainía, Antioquia y Amazonas.

(Análisis de la UNGRD con info extraída de windy.com)

Acumulados de lluvia antecedente

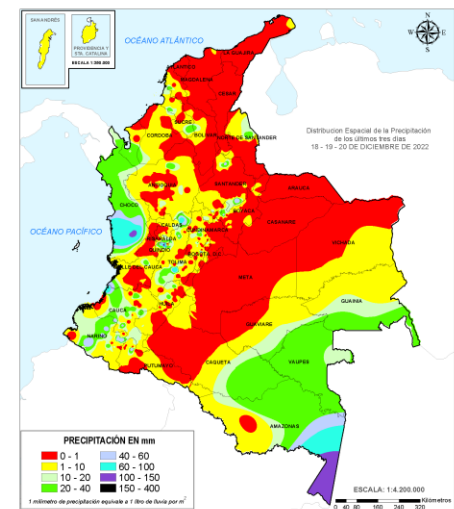

De acuerdo con el IDEAM entre las 7am del 18 de diciembre, hasta las 7am del 21 de diciembre de 2022 los mayores volúmenes de precipitación (superiores a los **100 milímetros**) se han registrado en sectores de: Amazonas, Quindío y Chocó.

Cantidades entre 60 y 100 mm en diversas áreas de la región Pacífica (Chocó y Cauca), oriente de Caldas, sur del Amazonas y sectores puntuales del Quindío y Tolima.

(Informe técnico diario IDEAM Aqui)

Amenaza por deslizamientos

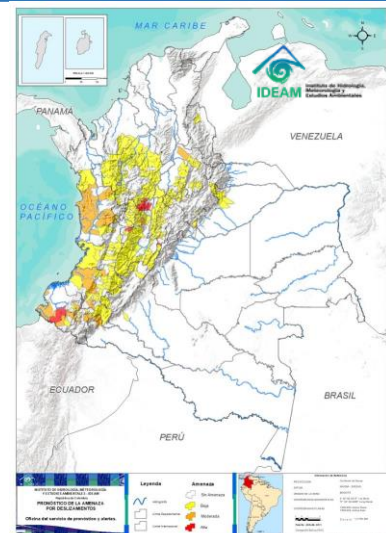

Son **46** los municipios con niveles de amenaza alta y moderada según el pronóstico por **deslizamientos** en el país; de ellos, **8** en amenaza alta.

Son **27** los municipios con nivel de **alerta roja** por condiciones hidrológicas.

Alertas hidrológicas

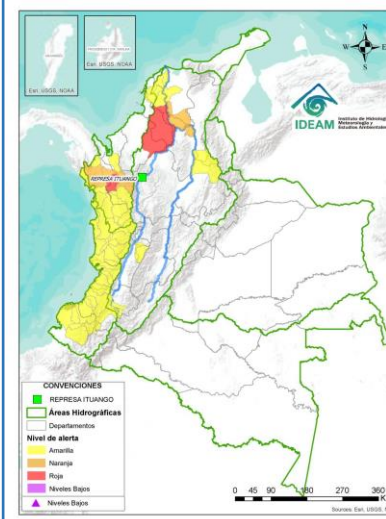

Zonas en amenaza / alerta alta

Alerta roja hidrológica: Probabilidad de creciente súbita del río Murindó y sus afluentes. Especial atención en los municipios de Murindó, Vigía del Fuerte (Antioquia) y Carmen del Darién (Chocó). Niveles altos del Bajo San Jorge y sistema de ciénagas y caños asociado. Se destaca el incremento de zonas inundadas, debido a: i) persistencia del ingreso del Cauca por el sector Cara de Gato, drenando hacia los caños Gil, Rabón, San Matías y Viloría en los municipios de San Jacinto del Cauca (Bolívar), Ayapel (Córdoba), Guaranda y San Benito Abad (Sucre), ii) muy altos niveles en el río San Jorge (San Marcos-Magangué), así como en caños Mojana y Pancegüita (Sucre) y sistema de ciénagas asociado e iii) efecto de remanso del Brazo de Loba en la desembocadura del río Cauca generando incremento del río y del sistema de ciénagas asociadas. Alerta Puntual en el Bajo Cauca en el sector Cara de Gato, Niveles altos en el embalse Guájaro. Inundaciones por rompimiento jarillón de protección del Canal del Dique a la altura de la finca El Socorro, en el municipio de Calamar (Bolívar), frente al municipio de Santa Lucía (Atlántico)

Amenaza alta por deslizamientos: CALDAS: Marquetalia, Pensilvania, Samaná, Victoria. CUNDINAMARCA: Venecia. QUINDÍO: Circasia, Salento. NARIÑO: Barbaacos.

Alerta roja incendios forestales: 155 municipios.
ANTIOQUIA: Bello, Medellín, San Jerónimo, San Pedro De Los Milagros. **BOLÍVAR:** Morales. **BOYACÁ:** Aquitania, Belén, Betétiva, Busbanzá, Cerinza, Chivatá, Corrales, Covarachica, Cúitva, Duitama, Firavitoba, Floresta, Gámeza, Guateque, Guayatá, Iza, La Capilla, Mongua, Monguí, Nobsa, Nuevo Colon, Oicatá, Paipa, Paz De Rio, Pesca, Rondón, Santa Rosa De Viterbo, Siochoque, Socha, Sogamoso, Somondoco, Sutatenza, Tasco, Tenza, Tibasosa, Tipacoque, Toca, Tópaga, Tota, Tunja, Tuta, Umbita. **CASANARE:** Hato Corozal, Maní, Paz De Ariporo, Yopal. **CESAR:** Aguachica, Agustín Codazzi, Becerril, Bosconia, Chimichagua, Chiriguana, Cururmani, El Copey, González, La Gloria, La Jagua De Ibirico, La Paz, Manaure Balcón Del Cesar, Pailitas, Pelaya, Pueblo Bello, Rio De Oro, San Alberto, San Diego, San Martín, Valledupar. **CUNDINAMARCA:** Cajicá, Cáqueza, Carmen De Carupa, Chia, Chipaque, Chocantá, Cogua, Cucunubá, Fómezque, Fosca, Gachalá, Gachancipá, Gachetá, Gama, Guasca, Guatavita, Gutiérrez, Junín, La Calera, Lenguazaque, Machetá, Manta, Nemocón, Pacho, San Cayetano, Sesquié, Sopó, Subachoque, Susca, Sutatausa, Tabio, Tausa, Tibirita, Tocancipá, Ubalá, Ubaté, Une, Villapinzón, Zipaquirá. **LA GUAJIRA:** Barrancas, Dibulla, Distracción, El Molino, Fonseca, La Jagua Del Pilar, Riohacha, San Juan Del Cesar, Urumita, Villanueva. **MAGDALENA:** Aracataca, Ciénaga, Fundación, Santa Marta. **META:** El Castillo, Lejanías, Mesetas, Puerto Gaitán, Puerto López, San Juan De Arama. **NORTE DE SANTANDER:** Abrego, Bucarasica, Convención, El Carmen, Hacará, La Esperanza, La Playa, Ocaña, San Calixto, Silos, Teorama, Villa Caro. **SANTANDER:** Barichara, Capitanejo, Cerrito, Charta, Guaca, Onzaga, San Andrés, San Miguel, Tona, Villanueva. **TOLIMA:** Coello.

Análisis de las cuencas priorizadas por Avenida Torrencial

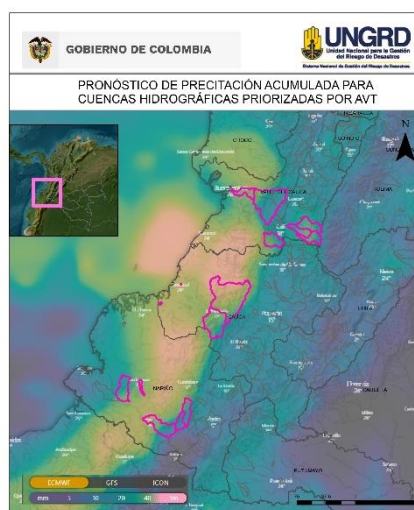

Cuencas donde podrían presentarse avenidas torrenciales en los próximos 3 días:

Departamento	Municipio	Afluente
Cauca	López De Micay, Argelia	Río Micay
Cauca	Guapi	Quebrada El Barro
Nariño	Ricaurte, Mallama	Río Guabo
Nariño	Samaniego, Santa Cruz	Río Pascual
Nariño	Barbaacos	Quebrada Guagui
Nariño	Roberto Payán	Río Saundé
Valle Del Cauca	Candelaria	Río Párraga
Valle Del Cauca	Florida	Río Fraile
Valle Del Cauca	Pradera	Río Bolo
Valle Del Cauca	Buenaventura, Dagua	Río Dagua
Valle Del Cauca	Jamundí	Río Jamundí

(Boletín Condiciones Hidrometeorológicas IDEAM Aqui) (Análisis de la UNGRD con info propia y de windy.com)

Volcanes en nivel de actividad amarillo

Nivel de actividad amarillo (III) : cambios en el comportamiento de la actividad volcánica: Cerro Machín, Cerro Negro, Chiles, Cumbal, Galeras, Nevado del Huila, Nevado del Ruiz, Puracé, Sotará.

Boletines SGC Aqui

REPORTE DE EMERGENCIAS Y ENTREGAS AHE

Elaborado por: SCR-UNGRD / Fuente datos: SMD-UNGRD



INFORME DE EMERGENCIAS 21 DE DICIEMBRE DE 2022

Emergencias reportadas últimas 24 horas

Fecha	Dpto	Municipio	Evento	Afectación
1/12/2022 Estado: Abierto.	Chocó	Nuevo Belén de Bajirá	Inundación	Sitio: Corregimiento Belén de Bajira- Casco Urbano y Veredas Séptimo, Antasales, Cerrito, Primavera, Santamaría, Invasión Santamaría, Florida, Campo Alegre, Aguas Vivas, Tierra Adentro, Guacamaya, Llano Rico Afectación: Se presentó desbordamiento de los Ríos: El Indio y Riosucio, dejando: 894 viviendas inundadas, 1.978 familias, 8.100 personas afectadas, sin lesionados, continúan en atención las familias Acciones: Apoyan CDGRD, Cruz Roja
18/12/2022 Estado: Liquidado.	Tolima	Ibagué	Incendio de Cobertura Vegetal	Actualización Sitio: Corregimiento Gualanday Afectación: Pendiente por establecer por parte de Cortolima, área afectada y tipo de vegetación Acciones: Apoyaron CMGRD, CDGRD, UNGRD- SCN gestionó solicitud de apoyo aéreo # 131 dirigida a FAC para atención de incendio, Cruz Roja, Policía Nacional. 20-12-2022- 23:09 horas. Sala Situacional informa, que hacía las 18:00 se realiza cierre de operaciones aéreas y terrestres en el forestal del sector Gualanday, al momento deja como resultado 3 sobrevuelos, 90 descargas con 81.400 LT de agua realizados por SADI y 2 sobrevuelos, 7 descargas con 18.900 LT de agua, por parte de Fuerza Aérea Colombiana, se protegieron antenas de comunicación y viviendas que se encontraban en riesgo..
21/12/2022 Estado: Abierto.	Atlántico	Barranquilla	Incendio Estructural	Sitio: Puerto de Compas vía 40 con 85 Afectación: 1 Bombero fallecido (Sargento Javier Enrique Solano Ruíz), 2 Bomberos lesionados y la empresa con 2 tanques de gasolina incinerados (uno de ellos contenía 95% y el otro 45%) Acciones: Atienden Empresas Privadas, entidades del SNGRD
21/12/2022 Estado: Cerrado.	Norte de Santander	San Calixto	Movimiento en Masa	Sitio: Veredas Monteverde y La Laguna Afectación: 1 vía terciaria, que comunica Cabecera Municipal de San Calixto con las Veredas, pérdida de la bancada, sin lesionados Acciones: Apoyan CMGRD- maquinaria amarilla
21/12/2022 Estado: Liquidado	Putumayo	Valle del Guamuez	Incendio de Cobertura Vegetal	Sitio: Sector Loro Nuevo Afectación: 1 hectárea de pasto Acciones: Atendido por CMGRD y Bombero
5 EVENTOS (1 Incendio Estructural, 1 Inundación, 1 Movimiento en Masa, 2 Incendio de Cobertura Vegetal)				5 DEPARTAMENTOS (Atlántico, Chocó, Putumayo, Norte de Santander, Tolima) 5 MUNICIPIOS (Barranquilla, Nuevo Belén de Bajirá, Valle del Guamuez, San Calixto, Coello)

Consolidado* mensual nacional de eventos reportados (diciembre)

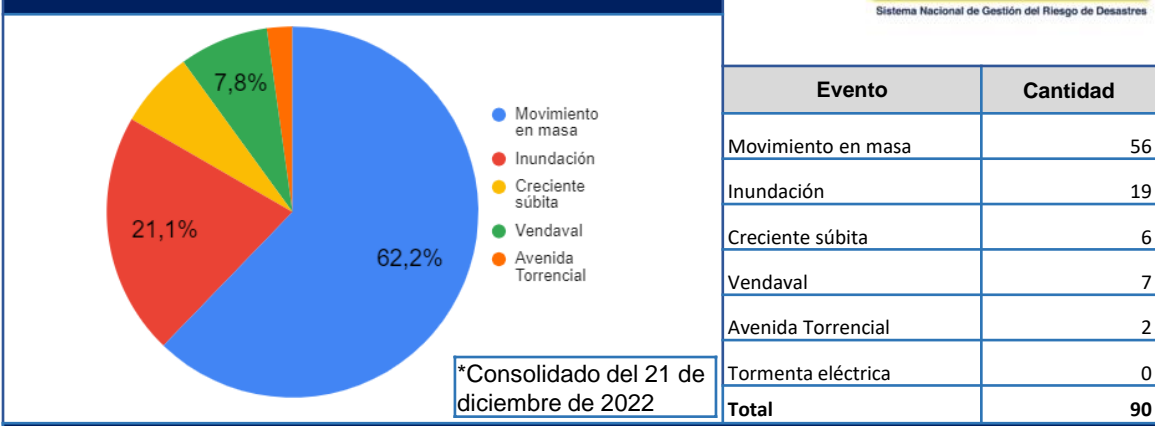

Ayudas Humanitarias de Emergencia (AHE)

(Entregadas y en proceso de entrega) Período: 7 de agosto de 2022 a la fecha



17 Departamentos

106 Municipios

Kit de Alimentos 104.453
Kit de Cocina 12.662
Kit de Aseo 11.544
Elementos noche 232.583
Tejas 39.400
Carpas 8.425

RESUMEN MENSUAL DE AFECTACIÓN 01 21 DICIEMBRE 2022

DEPARTAMENTOS			MUNICIPIOS			EVENTOS	
15			68			91	
FALLECIDOS	DESAPARECIDOS	HERIDOS	PERSONAS	FAMILIAS	VIVIENDAS AVERIA...	VIVIENDAS DESTRUID...	
39	1	10	3.177	884	441	8	
INFRAESTRUCTURA							
VIAS		PUENTES VEH.	PUENTES PEATON.	ACUEDUCTO	ALCANTARILLADOS		
95		7	-	3	5		
CENTROS DE SALUD		CENTROS DE EDUCATIVOS	CENTROS DE COMUNITARIOS		HECTAREAS		
-		2	3		365		

No.	Departamento	Municipio	Kit Alimentario	Kit Cocina	Kit Aseo	Elementos Noche
1	Bolívar	Magangué				1.572
2	Bolívar	Tiquisio	127			
3	Chocó	San José del Palmar	30			
4	Chocó	Quibdó	464			928
Entregas 21-dic-2022			621	-	-	2.500