

PRECIPITACIÓN ANTECEDENTE, ALERTAS VIGENTES Y RESUMEN DE AFECTACIÓN

Pronóstico de precipitación para los próximos días

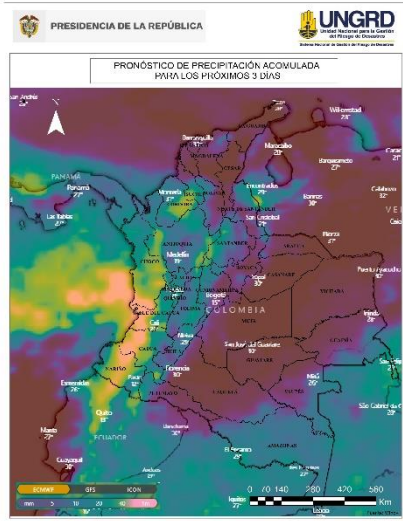

De acuerdo con el modelo del Centro Europeo, a tres días los mayores acumulados de precipitación (superiores a 50-60 mm) se esperan en sectores de los departamentos de Nariño, Cauca, Valle del Cauca, Chocó.

Alrededor de los 40 mm en algunas zonas puntuales de los siguientes departamentos: Antioquia, Santander, Norte de Santander, Caldas, Cauca, Chocó, Nariño, Valle del Cauca, Córdoba y Sucre.

(Análisis de la UNGRD con info extraída de windy.com)

Amenaza por deslizamientos

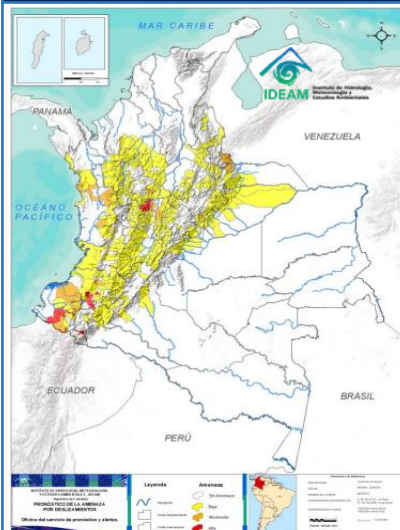

Son **28** los municipios con niveles de amenaza alta y moderada según el pronóstico por **deslizamientos** en el país; **9** en **amenaza alta**.

Son **26** los municipios con nivel de **alerta roja** por condiciones hidrológicas.

Alertas hidrológicas

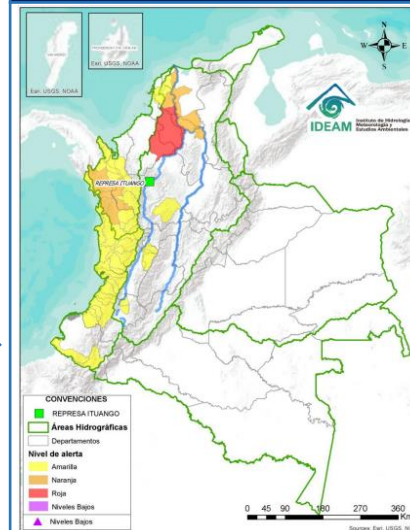

Zonas en amenaza / alerta alta

Alerta roja hidrológica:

Se registran niveles altos del Bajo San Jorge y sistema de ciénagas y caño asociado (región de la Mojana). En el sector **Cara de Gato**, los municipios de San Jacinto del Cauca (Bolívar) Ayapel (Córdoba), Guaranda y San Benito Abad (Sucre); en el sector del río San Jorge, municipio de San Marcos (Sucre), Magangué (Bolívar) y La Apartada (Córdoba); inundaciones en Canal del Dique, en los municipios de Calamar (Bolívar) y Santa Lucía (Atlántico).

Amenaza muy alta y alta por deslizamientos:

Antioquia: San Luis.
Boyacá: Cubará, Miraflores.
Caldas: Marquetalia, Pensilvania, Samaná, Victoria.
Cundinamarca: Guaduas.
Norte de Santander: Toledo.
Chocó: Bahía Solano, Lloró, Nóvita, Quibdó.
Cauca: Bolívar, Patía, Rosas, Cajibío, Guapi, Miranda.
Nariño: Cumbal, Cumbitara, El Charco, Policarpa, Ricaurte, Santa Bárbara.

Alerta roja incendios forestales:

Cesar: Aguachica, Agustín Codazzi, Becerril, González, Pueblo Bello, Río de Oro, Valledupar.
Magdalena: Aracataca, Ciénaga, Fundación, Santa Marta.
Boyacá: Ráquira, Samacá, Turmequé, Ventaquemada.
Cundinamarca: Chocontá, Cucunuba, Fúquene, Guachetá, Lenguazaque, Suesca, Sutatausa, Tausa, Ubaté, Villapinzón.
Norte de Santander: El Carmen, Ocaña, La Playa.

Acumulados de lluvia antecedente

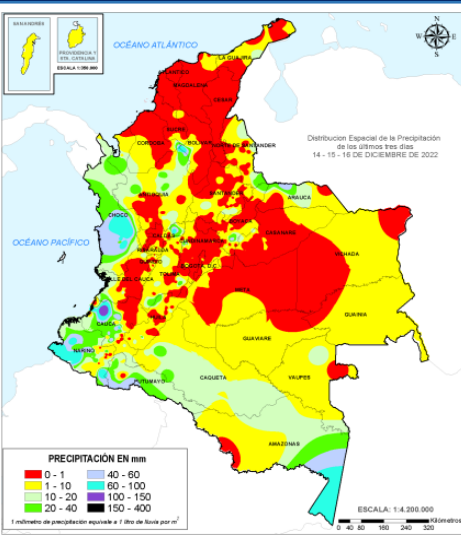

De acuerdo con el IDEAM entre las 7am del 14 de diciembre, hasta las 7am del 17 de diciembre de 2022 los mayores volúmenes de precipitación (cerca a los **100 milímetros**) se han registrado en sectores de: Nariño, Cauca y Valle del Cauca

(Informe técnico diario IDEAM Aqui)

Análisis de las cuencas priorizadas por Avenida Torrencial

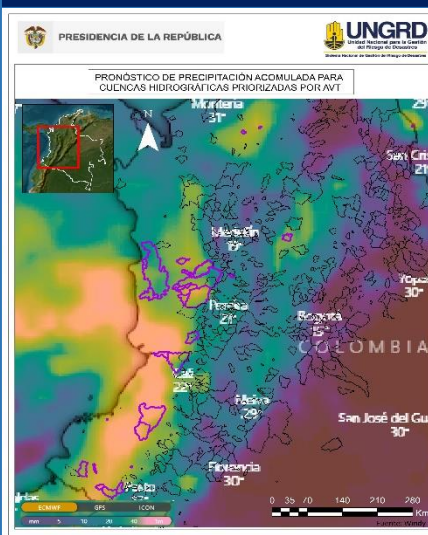

Cuencas donde podrían presentarse avenidas torrenciales en los próximos 3 días:

Departamento	Municipio	Afluente
Chocó	Nuquí	Río Nuquí
Chocó	Bajo Baudó	Río Baudó
Chocó	Nóvita	Río Tamaná
Chocó	Condoto	Río Condoto
Chocó	Bagadó	Río Andagueda
Chocó	Istmina	Río San Juan
Chocó	Quibdó	Río Cabi
Cauca	López de Micay	Río Micay
Cauca	Argelia	Río San Juan de Micay
Nariño	Policarpa	Quebrada Roblal
Nariño	Samaniego	Río Pascual
Nariño	Ricaurte	Río Guabo
Nariño	Barbacoas	Quebrada Guagui
Nariño	Roberto Payán	Río Saundé
Córdoba	Buena Vista	Arroyo el Bagre
Córdoba	Ayapel	Quebrada de Ayapel
Valle del Cauca	Buenaventura	Río Dagua
Valle del Cauca	Riófrío	Río Frío

(Boletín Condiciones Hidrometeorológicas IDEAM Aqui) (Análisis de la UNGRD con info propia y de windy.com)

Volcanes en nivel de actividad amarillo

Nivel de actividad amarillo (III) : cambios en el comportamiento de la actividad volcánica: Cerro Machín, Cerro Negro, Chiles, Cumbal, Galeras, Nevado del Huila, Nevado del Ruiz, Puracé, Sotará.

Boletines SGC Aqui

REPORTE DE EMERGENCIAS Y ENTREGAS AHE

Elaborado por: SCR-UNGRD / Fuente datos: SMD-UNGRD



INFORME DE EMERGENCIAS 17 DE DICIEMBRE DE 2022

Emergencias reportadas últimas 24 horas

Fecha	Dpto	Municipio	Evento	Afectación
17/12/2022	Caldas	Manizales	Incendio Estructural	Sitio: Barrio San Joaquín. Afectación: 4 personas fallecidas (2 adultos y 2 menores). Personas que vivían en un apartamento de una vivienda de 3 niveles, quienes por la intensidad de las llamas al parecer fallecieron asfixiados por inhalación de humo. Otras 5 personas lograron salir de la vivienda sin lesiones. 3 mascotas fallecieron. Acciones: Atendió CMGRD, Bomberos con 15 unidades de las estación Fundadores, Palogrande, 2 máquinas extintoras, 1 carro tanque, Policía y SDS
17/12/2022	Quindío	Salento	Incendio Estructural	Sitio: Sector urbano Cra 7 Calle 5. Afectación: 1 Iglesia - Parroquia Nuestra Señora del Carmen. Incendio generado por corto circuito, la atención oportuna evitó que la conflagración se pasará a las casas contiguas que son de bahareque. Sin afectaciones humanas. Acciones: Atendió Bomberos con 8 unidades y 2 Máquinas extintoras.
17/12/2022	Norte de Santander	Chitagá	Movimiento en Masa	Sitio: Vía Chitagá a Bábega. Afectación: 1 vía secundaria con deslizamientos, que comunica el municipio de Chitagá con el centro poblado de Bábega, con pérdida de banca y taponamiento de la vía. Acciones: Atiende CMGRD.
17/12/2022	Risaralda	Santuario	Movimiento en masa	Sitio: Km 1+000. Afectación: 1 Vía Santuario - Apía por deslizamiento de tierra. Acciones: Atendido por CMGRD y maquinaria local.
17/12/2022	Tolima	Suárez	Incendio de Cobertura Vegetal	Sitio: Vereda Limonal. Afectación: Pendiente por establecer. Acciones: Atiende CMGRD y Bomberos Suarez
5 EVENTOS (2 Movimiento en Masa, 2 Incendios Estructurales, 1 Incendio de Cobertura Vegetal)				5 DEPARTAMENTOS (Quindío, Caldas, Tolima, Risaralda, Norte de Santander) 5 MUNICIPIOS (Salento, Manizales, Suárez, Santuario, Chitagá)

Consolidado* mensual nacional de eventos reportados (diciembre)

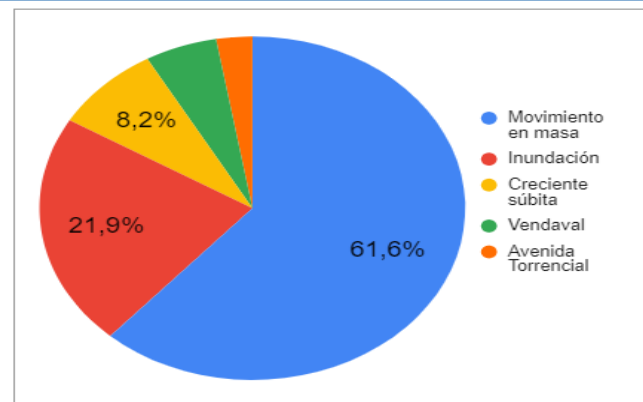

Evento	Cantidad
Movimiento en masa	45
Inundación	16
Creciente súbita	6
Vendaval	4
Avenida Torrencial	2
Granizada	0
Tormenta eléctrica	0
Total	68

*Consolidado del 16 de diciembre de 2022

Ayudas Humanitarias de Emergencia (AHE)

(Entregadas y en proceso de entrega)
Periodo: 7 de agosto de 2022 a la fecha



17 Departamentos



106 Municipios



Kit de Alimentos 104.453

Kit de Cocina 12.662

Kit de Aseo 11.544

Elementos noche 232.583

Tejas 39.400

Carpas 8.425

RESUMEN MENSUAL DE AFECTACIÓN 01 16 DICIEMBRE 2022

DEPARTAMENTOS		MUNICIPIOS			EVENTOS	
15		56			74	
FALLECIDOS	DESAPARECIDOS	HERIDOS	PERSONAS	FAMILIAS	VIVIENDA AVERIA...	VIVIENDAS DESTRUID...
39	1	10	2.707	758	318	6
INFRAESTRUCTURA						
VIAS	PUENTES VEH.	PUENTES PEATON.	ACUEDUCTO	ALCANTARILLADOS		
67	6	-	-	2		
CENTROS DE SALUD	CENTROS DE EDUCATIVOS	CENTROS DE COMUNITARIOS			HECTAREAS	
-	1	2			365	

Actualización al 17 de diciembre de 2022: no se realizan entregas en los territorios debido al ajuste en los cronogramas de entregas.