

PRECIPITACIÓN ANTECEDENTE, ALERTAS VIGENTES Y RESUMEN DE AFECTACIÓN

Pronóstico de precipitación para los próximos días

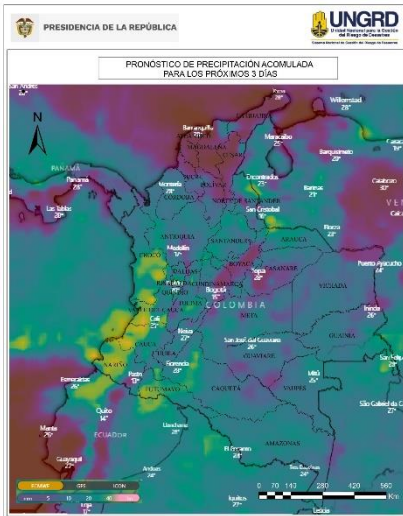

De acuerdo con el modelo del Centro Europeo, a tres días los mayores acumulados de precipitación (superiores a 50-60 mm) se esperan en sectores de los departamentos de Cauca y Valle del Cauca.

Alrededor de los 40 mm en algunas zonas puntuales de los siguientes departamentos: Nariño, Putumayo, Cauca, Valle del Cauca, Chocó, Caquetá, Tolima, Norte de Santander y Arauca.

(Análisis de la UNGRD con info extraída de [windy.com](#))

Amenaza por deslizamientos

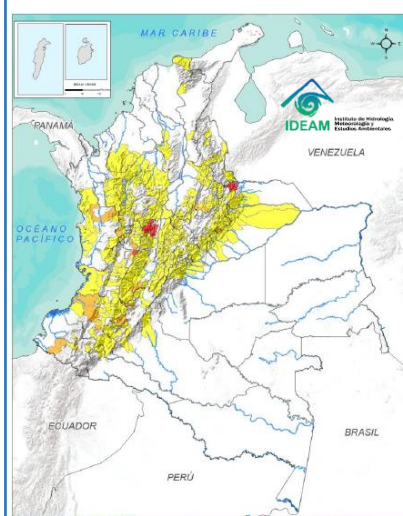

Son **34** los municipios con niveles de amenaza alta y moderada según el pronóstico por **deslizamientos** en el país; **7** en **amenaza alta**.

Son **26** los municipios con niveles de **alerta hidrológica roja**.

Alertas hidrológicas

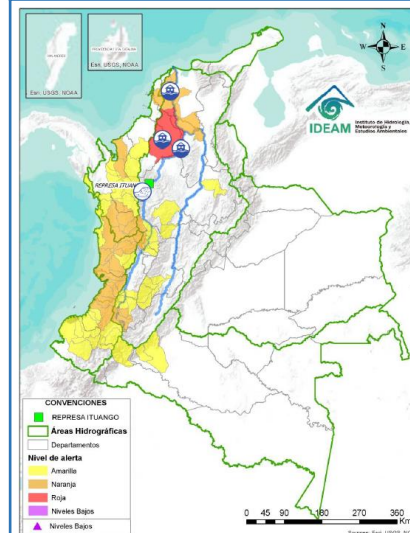

Consolidado mensual nacional de eventos reportados (diciembre)

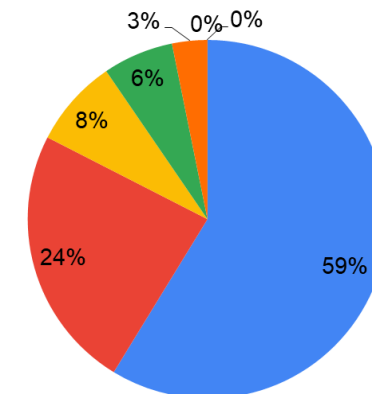

- Movimiento en masa
- Inundación
- Creciente súbita
- Vendaval
- Avenida Torrencial
- Granizada
- Tormenta eléctrica

Acumulados de lluvia antecedente

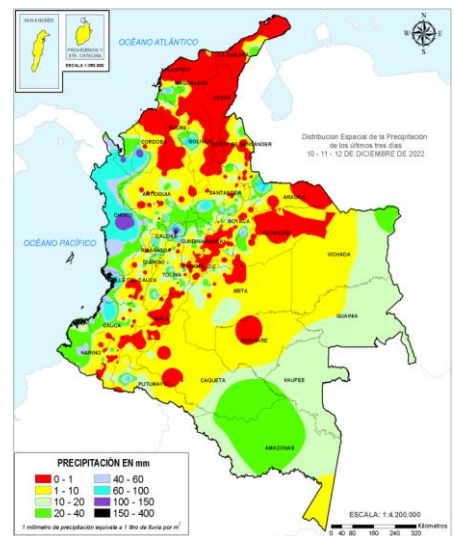

De acuerdo con el IDEAM entre las 7am del 11 de diciembre, hasta las 7am del 12 de diciembre de 2022 los mayores volúmenes de precipitación (superiores a los **100 milímetros**) se han registrado en sectores de Chocó, Caldas, Antioquia y Córdoba.

(Informe técnico diario IDEAM [Aqui](#))

Análisis de las cuencas priorizadas por Avenida Torrencial

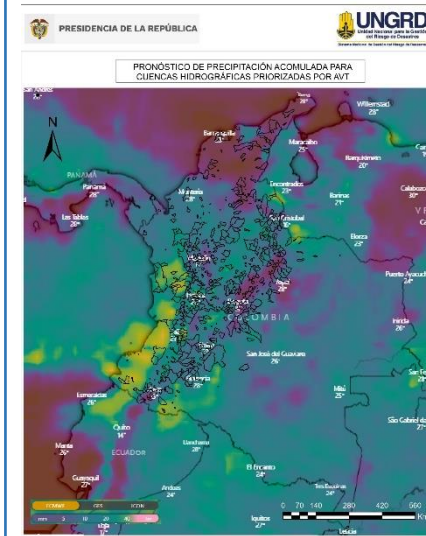

Cuencas donde podrían presentarse avenidas torrenciales en los próximos 3 días:

Departamento	Municipio	Afluente
Putumayo	Valle del Guamuez	Quebrada la Hormiga
Putumayo	San Miguel	Quebrada el Muerto
Putumayo	Orito	Río Orito
Nariño	Barbacoas	Quebrada Guagui
Nariño	Roberto Payán	Río Saundé
Valle del Cauca	Riofrio	Río Frio
Chocó	Bajo Baudó	Río Baudó
Valle del Cauca	Pradera	Río Bolo
Chocó	Nóvita	Río Tamaaná
Valle del Cauca	Florida	Río Fraile
Chocó	Condoto	Río Condoto
Cauca	Guapi	Quebrada el Barro
Chocó	Bagadó	Río Andaguada
Tolima	Libano	Quebrada San Juan
Chocó	Istmina	Río San Juan
Chocó	Quibdó	Río Cabi
Arauca	Saravena	Caño La Pava
Norte de Santander	Tibú	Río Tibú

(Boletín Condiciones Hidrometeorológicas IDEAM [Aqui](#)) (Análisis de la UNGRD con info propia y de [windy.com](#))

Volcanes en nivel de actividad amarillo

Nivel de actividad amarillo (III) : cambios en el comportamiento de la actividad volcánica: Cerro Machín, Cerro Negro, Chiles, Cumbal, Galeras, Nevado del Huila, Nevado del Ruiz, Puracé, Sotará.

Boletines SGC [Aqui](#)

REPORTE DE EMERGENCIAS Y ENTREGAS AHE

Elaborado por: SCR-UNGRD
Fuente datos: SMD-UNGRD



INFORME DE EMERGENCIAS 12 DE DICIEMBRE DE 2022

Emergencias reportadas últimas 24 horas

Fecha	Dpto	Municipio	Evento	Afectación
12/12/2022 Estado: Cerrado	Caquetá	Florencia	Vendaval	Actualización. Sitio: Barrio Nueva Colombia, Ángel Ricardo Acosta, Raicero, Centro y Simón Bolívar, sector Centro Afectación: 1 vivienda destruida, 5 viviendas averiadas, 6 familias, 20 personas, instalaciones de la SIJIN, 12 árboles caídos Acciones: Apoyaron CMGRD, Bomberos con 8 unidades y 1 vehículo, Secretaría de Ambiente con la tala y limpieza, se entregan tejas de zinc
12/12/2022 Estado: Cerrado	Tolima	Falan	Incendio Estructural	Sitio: Hacienda El Palmar Afectación: 1 vivienda averiada y una bodega, no lesionados. Acciones: Atendido por Bomberos Armero Guayabal, Policía Nacional y la comunidad
12/12/2022 Estado: Cerrado	Chocó	Quibdó	Incendio Estructural	Sitio: Cra 9 Sector entrada a la Aurora Afectación: 1 Vivienda destruida (donde funcionaba una ebanistería, 1 averiada, 2 familias Acciones: Atendido por CMGRD, Bomberos y Policía Nacional
13/12/2022 Estado: Cerrado	Caldas	Filadelfia	Movimiento en Masa	Sitio: Vía departamental la Felisa sector Guayacán Afectación: 1 Vía por deslizamiento de tierra, la cual es habilitada por maquinaria amarilla Acciones: Atendido por CMGRD y maquinaria amarilla local
12/12/2022 Estado: Cerrado	Cundinamarca	San Juan de Rioseco	Movimiento en Masa	Sitio: Zona Rural Afectación: 1 vivienda avenida, 1 familia. Por las continuas lluvias en la zona se presentó deslizamiento dejando en alto riesgo 1 vivienda apunto de colapsar Acciones: Atendió CMGRD. Se hace la evacuación preventiva de la familia a otro lugar de la finca y se le da recomendaciones
13/12/2022 Estado: Cerrado	Cundinamarca	Anolaima	Incendio estructural	Sitio: Barrio Villa Carolina Afectación: 1 vivienda averiada, 1 familia con pérdidas de bienes y cocina Acciones: Atendió la Comunidad, quien oportunamente apoyo para el control del incendio
14/12/2022 Estado: Cerrado	Santander	Los Santos	Sismo	Sitio: Los Santos - Santander, Colombia Magnitud: 4.4 Hora Local: 2022-12-14 01:36:57 Profundidad: 150 km
7 eventos: (1 Vendaval, 2 Movimiento en Masa, 3 Incendios Estructurales, 1 Sismo)				6 departamentos: (Caquetá, Tolima, Caldas, Chocó, Cundinamarca, Santander) 7 municipios: (Falan, Quibdó, Filadelfia, Florencia, San Juan de Rioseco, Anolaima, Los Santos)

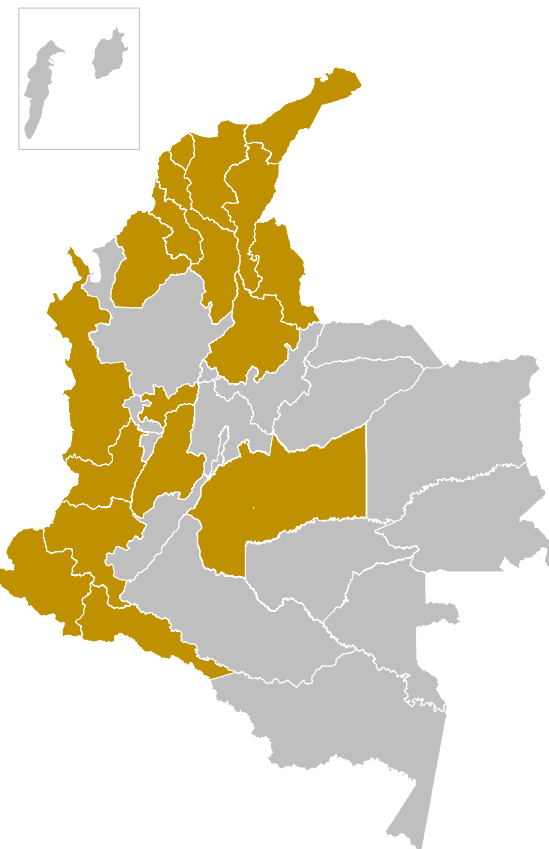

Asistencia Humanitaria de Emergencia-AHE

(Entregadas y en proceso de entrega)
Periodo: 7 de agosto de 2022 a la fecha



17 Departamentos



101 Municipios



Kit de Alimentos 104.105
Kit de Cocina 12.662
Kit de Aseo 11.544
Elementos noche 223.883
Tejas 36.600
Carpas 7.925

RESUMEN MENSUAL DE AFECTACIÓN 01 13 DICIEMBRE 2022

DEPARTAMENTOS		MUNICIPIOS			EVENTOS	
14		47			63	
FALLECIDOS	DESAPARECIDOS	HERIDOS	PERSONAS	FAMILIAS	VIVIENDAS AVERIA...	VIVIENDAS DESTRUID...
39	1	9	1.849	496	119	4
INFRAESTRUCTURA						
VIAS		PUENTES PEATON.		ACUEDUCTO	ALCANTARILLADOS	
51		4		-	2	
CENTROS DE SALUD		CENTROS DE EDUCATIVOS		CENTROS DE COMUNITARIOS		HECTAREAS
-		1		2		345

No.	Departamento	Municipio	Kit Alimentario	Kit Cocina	Kit Aseo	Elementos Noche
1	Magdalena	Santa Marta	212	-	-	302 colchonetas
2	Bolívar	Talaiga Nuevo	207	-	-	-
Entregas 13-dic-2022			419	-	-	302