

# PRECIPITACIÓN ANTECEDENTE, ALERTAS VIGENTES Y RESUMEN DE AFECTACIÓN

## Pronóstico de precipitación para los próximos días

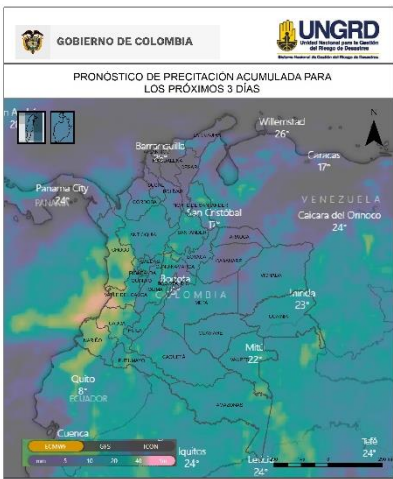

De acuerdo con el modelo del Centro Europeo, a tres días los mayores acumulados de precipitación (superiores a 50-60 mm) se esperan en zonas del departamento de Chocó, Cauca, Nariño, Risaralda y Valle del Cauca.

Alrededor de los 40 mm en algunas zonas puntuales de los siguientes departamentos: Nariño, Cauca, Valle, Chocó, Tolima, Risaralda, Boyacá, Cundinamarca, Santander, Norte de Santander, Putumayo y Antioquia.

(Análisis de la UNGRD con info extraída de [windy.com](http://windy.com))

## Amenaza por deslizamientos

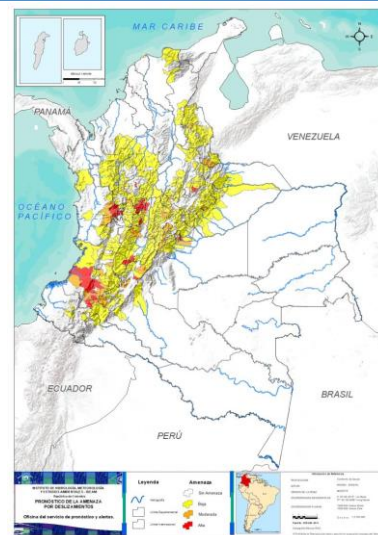

Son **65** los municipios con niveles de amenaza alta y moderada según el pronóstico por **deslizamientos** en el país; **24** en **amenaza alta**.

Son **62** los municipios con niveles de **alerta hidrológica roja**.

## Alertas hidrológicas

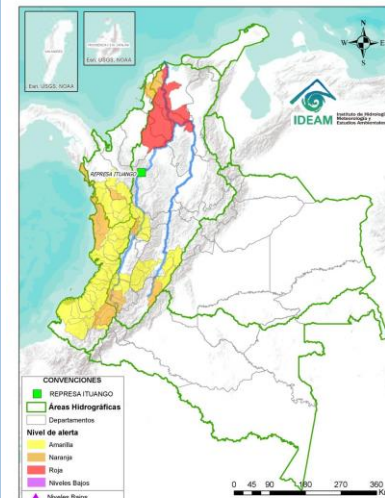

## Consolidado mensual nacional de eventos reportados (diciembre)

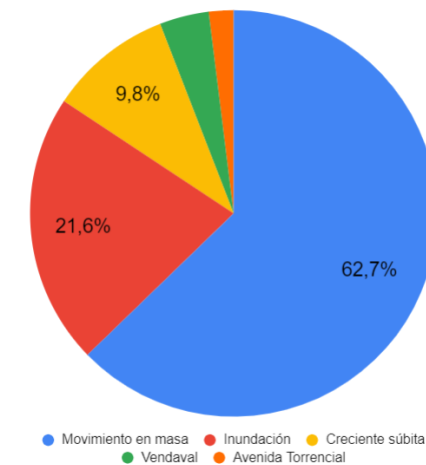

## Acumulados de lluvia antecedente

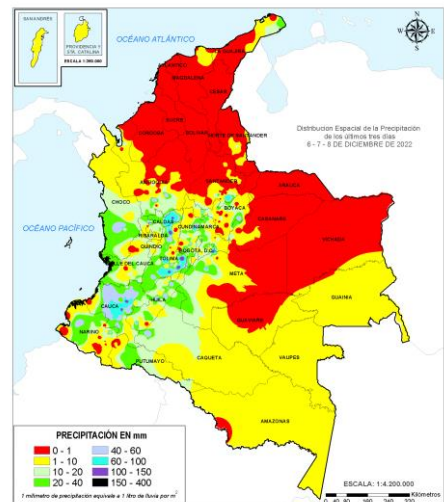

De acuerdo con el IDEAM entre las 7am del 06 de diciembre, hasta las 7am del 09 de diciembre de 2022 los mayores volúmenes de precipitación (superiores a los **100 milímetros**) se han registrado en sectores de los siguientes departamentos:

Caldas, Cauca, Tolima, y Meta.

Además se destacan acumulaciones mayores a los 60 milímetros en sectores de departamentos como: Cauca, Meta, Cundinamarca, Huila, Santander, Boyacá, Caldas, Cauca y Tolima.

(Informe técnico diario IDEAM [Aqui](http://Aqui))

## Análisis de las cuencas priorizadas por Avenida Torrencial

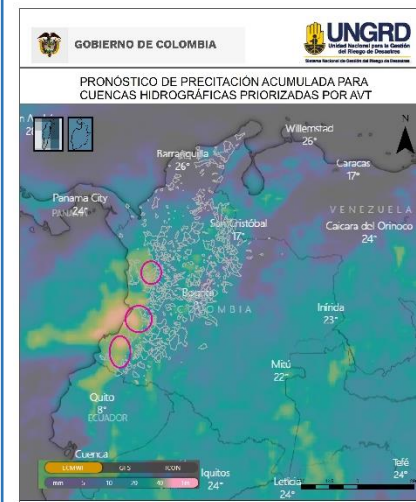

Cuencas donde podrían presentarse avenidas torrenciales en los próximos 3 días:

Departamento	Municipio	Afluente
Chocó	Bagadó	Río Andaguada
Chocó	Quibdó	Río Cabí
Chocó	Istmina, Tadó	Ríos San Juan
Chocó	Condoto	Ríos Condoro
Chocó	San José del Palmar, Nóvita	Río Tamaná
Valle del Cauca	Buenaventura, Dagua	Río Dagua
Valle del Cauca	Riofrío	Río Frío
Risaralda	Pueblo Rico	Río Tatamá
Nariño	Samaniego, Santacruz	Río Pascual
Nariño	Ricaurte, Mallama	Río Guabo
Nariño	Barbacoas	Quebrada Guagui
Cauca	López de Micay, Argelia	Río Micay
Cauca	Suárez	Quebrada Cabuyal
Cauca	Buenos Aires	Quebrada Jagualito

(Boletín Condiciones Hidrometeorológicas IDEAM [Aqui](http://Aqui)) (Análisis de la UNGRD con info propia y de [windy.com](http://windy.com))

Evento	Cantidad
Movimiento en masa	32
Inundación	11
Creciente súbita	5
Vendaval	2
Avenida Torrencial	1
Tormenta eléctrica	0
<b>Total</b>	<b>51</b>

## Volcanes en nivel de actividad amarillo

**Nivel de actividad amarillo (III)** : cambios en el comportamiento de la actividad volcánica: Cerro Machín, Cerro Negro, Chiles, Cumbal, Galeras, Nevado del Huila, Nevado del Ruiz, Puracé, Sotará.

Boletines SGC [Aqui](http://Aqui)

## INFORME DE EMERGENCIAS 09 DE DICIEMBRE DE 2022

### Emergencias reportadas últimas 24 horas

Fecha	Dpto	Municipio	Evento	Afectación
8/12/2022	Cundinamarca	Guasca	Inundación	<b>Sitio:</b> Veredas Mariano Ospina, El Santuario, San Isidro, sector cuatro vías, y Mi pueblito Guasca <b>Afectación:</b> 15 viviendas, 15 familias, pérdidas en muebles, enseres, motocicleta, bicicleta, pollos, conejos, cultivos de trucha y 2 locales comerciales de venta de abarrotes y bebidas embriagantes. <b>Acciones:</b> Atendido por unidades de Bomberos Teniente Mauricio Jiménez, Cabo Ingrid Acosta, Bomberos Andréa Ortiz, Juan Jiménez, Laura Acosta, Victor Riveros, vehículos unidad de intervención rápida, de ataque rápido y de comando. Equipos utilizados: De comunicaciones, cámara fotográfica, equipo de localización satelital, kits de desinundacion (motobomba de caudal de pulgada y media y de dos pulgadas) y herramientas manuales <b>Estado:</b> Cerrado.
9/12/2022	Cauca	Padilla	Movimiento en Masa	<b>Sitio:</b> Vereda el Chamizo, sector Pinza Tumba corregimiento de El Carmen <b>Afectación:</b> 1 vía nacional presenta taponamiento debido a las fuertes lluvias. <b>Acciones:</b> Atendido por CMGRD con maquinaria amarilla <b>Estado:</b> Cerrado.
9/12/2022	Risaralda	Pueblo Rico	Movimiento en Masa	<b>Sitio:</b> Corregimiento de Santa Cecilia en el PR 17+800 <b>Afectación:</b> 1 vía afectada <b>Acciones:</b> CMGRD se comunicó con la entidad encargada y en este momento se encuentra removiendo el material y se continúa con el cierre nocturno en esta vía. <b>Estado:</b> Cerrado.
5/12/2022	Chocó	Quibdó	Incendio Estructural	<b>Actualización</b> <b>Sitio:</b> Barrio Pie de Puerto <b>Afectación:</b> 22 viviendas destruidas, 48 familias, 138 personas damnificadas, sin lesionados <b>Acciones:</b> Apoyaron CMGRD, Cuerpo de Bomberos de Quibdó- 4 máquinas- 17 unidades, Comunidad. <b>Estado:</b> Cerrado.
9/12/2022	Cundinamarca	Simijaca	Inundación	<b>Sitio:</b> Veredas Pantanos, El Carmen y San Antonio <b>Afectación:</b> Se presentó desbordamiento del Río Suárez, afectando 320 hectáreas de pastos para ganado, sin lesionados <b>Acciones:</b> Apoyo CMGRD <b>Estado:</b> Cerrado.
5 eventos: 2 Movimientos en Masa, 2 Inundación, 1 Incendio Estructural.				4 departamentos: Cundinamarca, Cauca, Risaralda, Chocó.. 5 municipios: Guasca, Simijaca, Padilla, Pueblo Rico, Quibdó.

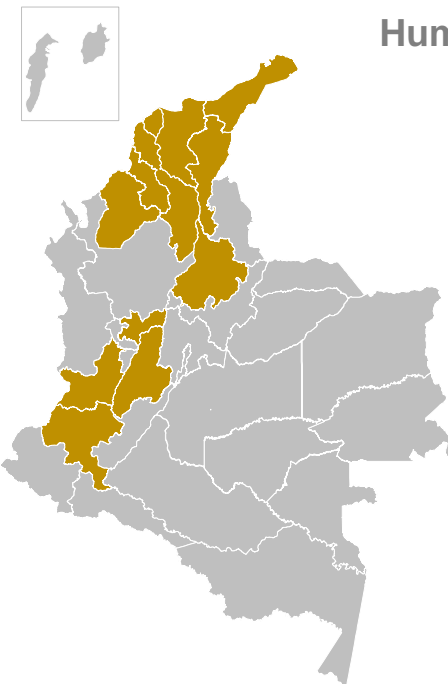

## Entrega de Asistencia Humanitaria de Emergencia-AHE

(Entregadas y en proceso de entrega)  
Periodo: 7 de agosto de 2022 a la fecha



**12** Departamentos



**57** Municipios



**55.202** Kit de Alimentos

**10.312** Kit de Cocina

**13.502** Kit de Aseo

**21.092** Kits Noche

**300** Mat. Construcción (tejas)

### RESUMEN MENSUAL DE AFECTACIÓN 01 09 DICIEMBRE 2022

DEPARTAMENTOS		MUNICIPIOS			EVENTOS	
12		38			51	
FALLECIDOS	DESAPARECIDOS	HERIDOS	PERSONAS	FAMILIAS	VIVIENDA AVERIA...	VIVIENDAS DESTRUID...
35	1	7	1.751	472	96	3
INFRAESTRUCTURA						
VIAS	PUENTES VEH.	PUENTES PEATON.	ACUEDUCTO	ALCANTARILLADOS		
40	4	-	-	2		
CENTROS DE SALUD	CENTROS DE EDUCATIVOS	CENTROS DE COMUNITARIOS		HECTAREAS		
-	1	2		25		