

# PRECIPITACIÓN ANTECEDENTE, ALERTAS VIGENTES Y RESUMEN DE AFECTACIÓN

## Pronóstico de precipitación para los próximos días



De acuerdo con el modelo del Centro Europeo, a tres días los mayores acumulados de precipitación (superiores a 50-60 mm) se esperan en zonas del departamento de Chocó, Cauca, Nariño, Valle del Cauca y Tolima.

Alrededor de los 40 mm en algunas zonas puntuales de los siguientes departamentos: Nariño, Cauca, Valle, Huila, Tolima, Risaralda, Caldas, Quindío, Boyacá, Cundinamarca, Norte de Santander y Antioquia.

(Análisis de la UNGRD con info extraída de [windy.com](http://windy.com))

## Amenaza por deslizamientos

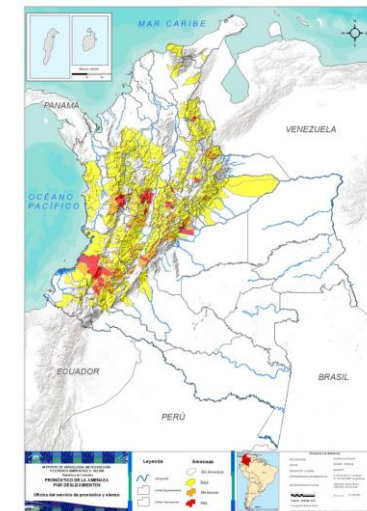

Son **85** los municipios con niveles de amenaza alta y moderada según el pronóstico por **deslizamientos** en el país; **31** en **amenaza alta**.

Son **62** los municipios con niveles de **alerta hidrológica roja**.

## Alertas hidrológicas

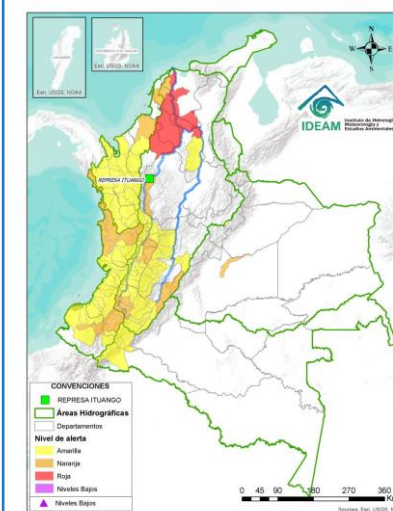

## Consolidado mensual nacional de eventos reportados (diciembre)

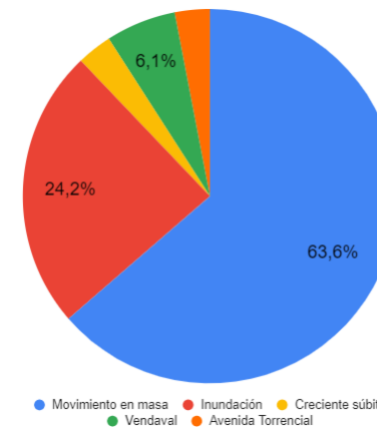

## Acumulados de lluvia antecedente

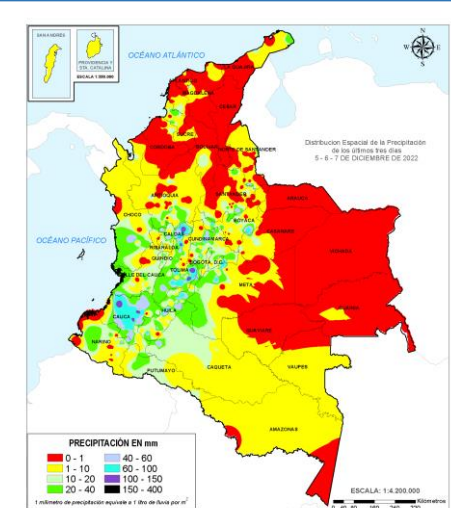

De acuerdo con el IDEAM entre las 7am del 05 de diciembre, hasta las 7am del 08 de diciembre de 2022 los mayores volúmenes de precipitación (superiores a los **100 milímetros**) se han registrado en sectores de los siguientes departamentos:

Caldas, Cauca, Tolima, y Meta.

Además se destacan acumulaciones mayores a los 60 milímetros en sectores de departamentos como:

Meta, Cundinamarca, Huila, Boyacá, Caldas, Cauca y Tolima.

## Análisis de las cuencas priorizadas por Avenida Torrencial

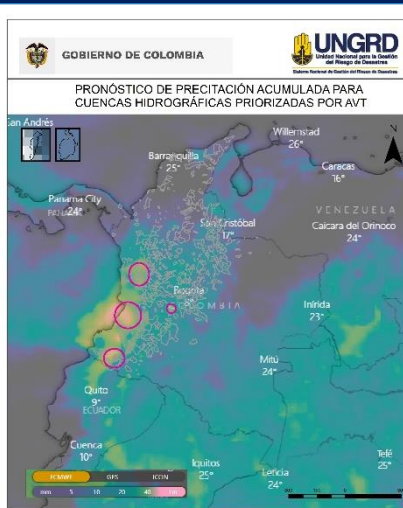

Cuencas donde podrían presentarse avenidas torrenciales en los próximos 3 días:

Departamento	Municipio	Afluente
Chocó	Bagadó	Río Andaguada
Chocó	Quibdó	Río Cabí
Valle del Cauca	Buenaventura	Río Dagua
Valle del Cauca	Jamundí	Río Jamundí
Nariño	Samaniego	Río Pascual
Nariño	Ricaurte	Río Guabo
Nariño	Barbacoas	Quebrada Guagui
Nariño	Policarpa	Quebrada Roblal
Cauca	López de Micay	Río Micay
Cauca	Suárez	Quebrada Cabuyal
Cauca	Buenos Aires	Quebrada Jagualito
Tolima	Alpujarra	Quebrada Doche
Tolima	Melgar	Quebrada Melcocha

Evento	Cantidad
Movimiento en masa	21
Inundación	8
Creciente súbita	1
Vendaval	2
Avenida Torrencial	1
Tormenta eléctrica	0
<b>Total</b>	<b>33</b>

## Volcanes en nivel de actividad amarillo

**Nivel de actividad amarillo (III)** : cambios en el comportamiento de la actividad volcánica: Cerro Machín, Cerro Negro, Chiles, Cumbal, Galeras, Nevado del Huila, Nevado del Ruiz, Puracé, Sotará.

# REPORTE DE EMERGENCIAS Y ENTREGAS AHE

Elaborado por: SCR-UNGRD  
Fuente datos: SMD-UNGRD



## INFORME DE EMERGENCIAS 08 DE DICIEMBRE DE 2022

### Emergencias reportadas últimas 24 horas

Fecha	Dpto	Municipio	Evento	Afectación
7/12/2022	Caldas	Pensilvania	Movimiento en Masa	<b>Sitio:</b> Vereda La Armenia- Sector: San Pablo - La Esperanza. <b>Afectación:</b> 1 vía terciaria Municipal San Pablo - La Esperanza, pérdida de la bancada, sin lesionados <b>Acciones:</b> Apoyan CMGRD, Secretaria de Planeación. <b>Estado:</b> Cerrado.
7/12/2022	Caldas	Pensilvania	Movimiento en Masa	<b>Sitio:</b> Veredas: la Estrella y La Costa <b>Afectación:</b> 1 vía Departamental, Pensilvania - Manzanares- Sector: La Estrella- Bolivia - La Mesa , taponamiento, sin lesionados <b>Acciones:</b> Apoyan CMGRD- maquinaria amarilla. <b>Estado:</b> Cerrado.
7/12/2022	Cundinamarca	Caparrapí	Accidente de Transporte Terrestre	<b>Actualización</b> <b>Sitio:</b> Km: 20- Vereda: Patalinares vía La Palma- Caparrapí <b>Afectación:</b> 2 personas fallecidas, 18 personas lesionadas, que fueron trasladadas a Hospitales de Caparrapí, Guaduas y Dorado. Accidente de 1 bus de la Empresa Rionegro, cayó al abismo por pérdida de control del vehículo <b>Acciones:</b> Apoyaron CMGRD, Bomberos con 4 unidades y 1 VIR, Policía, Ejército, DCC, Ambulancias de La Palma y Guaduas y comunidad. <b>Estado:</b> Cerrado.
8/12/2022	Cundinamarca	Manta	Incendio de Cobertura Vegetal	<b>Sitio:</b> Vereda: Bermejál <b>Afectación:</b> En verificación <b>Acciones:</b> Apoyan CMGRD, Bomberos. <b>Estado:</b> Activo.
8/12/2022	Cundinamarca	Sopó	Movimiento en masa	<b>Sitio:</b> Vereda el Mirador sector el pocito <b>Afectación:</b> 1 vivienda averiada, 1 familia. Por la remoción de material que genero afectación estructural de la vivienda. 1 vía del casco urbano de acceso a la zona oriental del municipio <b>Acciones:</b> Atendió Bomberos, se informa que el caso va a ser evaluado con el concejo de gestión de riesgo del municipio. <b>Estado:</b> Cerrado
8/12/2022	Risaralda	Marsella	Movimiento en Masa	<b>Sitio:</b> Vía Miracampo y San Andrés <b>Afectación:</b> 1 vía secundaria con pérdida de banca entre Miracampo y San Andrés, con aproximadamente un tramo afectado del 10% de la banca vial. <b>Acciones:</b> Atendió CMGRD, CDGRD a la espera de la solicitud de apoyo por parte del municipio. Necesidades de Maquinaria amarilla . <b>Estado:</b> Cerrado
8/12/2022	Cundinamarca	Pacho	Movimiento en masa	<b>Sitio:</b> Vereda Buena vista <b>Afectación:</b> 1 puente vehicular averiado. Por fracturas que se encuentran en los muros de contención, las cuales se han abierto con movimiento de banca <b>Acciones:</b> Atendió CMGRD y Bomberos. <b>Estado:</b> Cerrado
5/11/2022	Bolívar	Santa Rosa de Lima	Inundación	<b>Sitio:</b> Veredas Tabacal Central, Tabacal, Ahogagato, Burubi Paiva, Chiricoco, Polo, El Pital, Frente Civil y Pararelo 38 <b>Afectación:</b> 372 familias afectadas en cultivos, 1731 personas, 25 Vías ( 2 vías primarias, 10 vías secundarias, 13 vías terciarias), 437 hectáreas de cultivos de Maíz, Plátano y Yuca. <b>Acciones:</b> Atendió CMGRD, SMD, SIM, SPM, Umata. Declaratoria de Calamidad Publica N° 250 del 15 de Noviembre de 2022 <b>Estado:</b> Cerrado
8 eventos: 5 Movimientos en Masa, 1 Accidente de Transporte Terrestre, 1 Incendio de Cobertura Vegetal, 1 Inundación.				4 departamentos: Caldas, Cundinamarca, Risaralda, Bolívar. 7 municipios: Pensilvania, Caparrapí, Manta, Sopó, Marsella, Pacho, Santa Rosa de Lima.

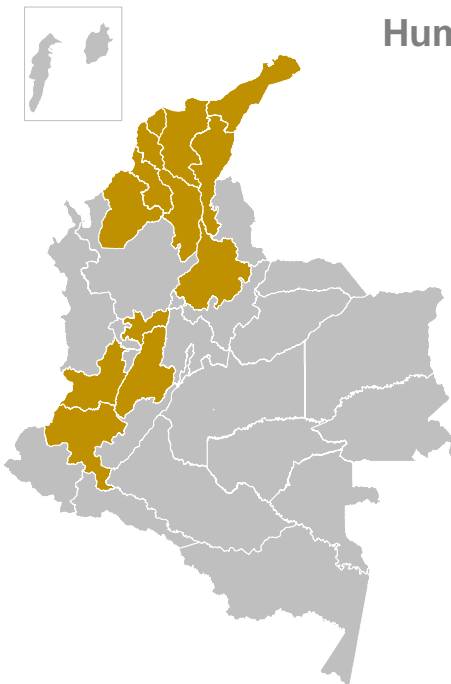

## Entrega de Asistencia Humanitaria de Emergencia-AHE

(Entregadas y en proceso de entrega)  
Periodo: 7 de agosto de 2022 a la fecha



**12** Departamentos



**57** Municipios



**55.202** Kit de Alimentos

**10.312** Kit de Cocina

**13.502** Kit de Aseo

**21.092** Kits Noche

**300** Mat. Construcción (tejas)

### RESUMEN MENSUAL DE AFECTACIÓN 01 07 DICIEMBRE 2022

DEPARTAMENTOS		MUNICIPIOS			EVENTOS	
10		27			33	
FALLECIDOS	DESAPARECIDOS	HERIDOS	PERSONAS	FAMILIAS	VIVIENDAD AVERIA...	VIVIENDAS DESTRUID...
34	1	7	478	109	75	3
INFRAESTRUCTURA						
VIAS	PUENTES VEH.	PUENTES PEATON.	ACUEDUCTO	ALCANTARILLADOS		
23	1	-	-	2		
CENTROS DE SALUD	CENTROS DE EDUCATIVOS	CENTROS DE COMUNITARIOS			HECTAREAS	
-	1	2			-	