

PRECIPITACIÓN ANTECEDENTE, ALERTAS VIGENTES Y RESUMEN DE AFECTACIÓN

Pronóstico de precipitación para los próximos días

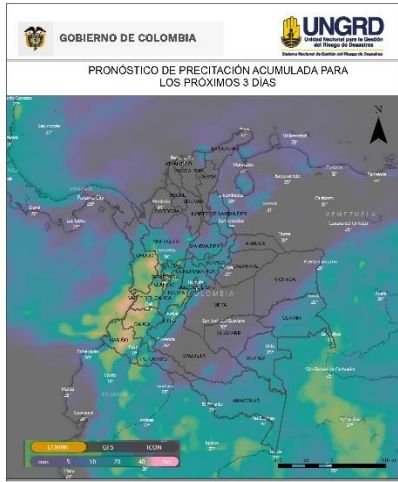

De acuerdo con el modelo del Centro Europeo, a tres días los mayores acumulados de precipitación (superiores a 50-60 mm) se esperan en zonas del departamento de Chocó, Cauca, Nariño, Valle del Cauca, Tolima y Quindío.

Alrededor de los 40 mm en algunas zonas puntuales de los siguientes departamentos: Nariño, Cauca, Valle, Huila, Tolima, Risaralda, Caldas, Quindío, Putumayo, Santander y Antioquia,

(Análisis de la UNGRD con info extraída de windy.com)

Amenaza por deslizamientos

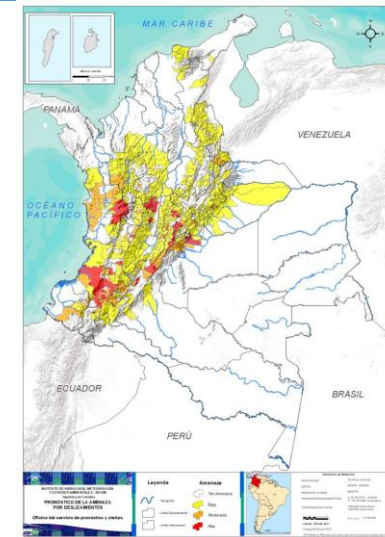

Son **91** los municipios con niveles de amenaza alta y moderada según el pronóstico por **deslizamientos** en el país; **40** en **amenaza alta**.

Son **62** los municipios con niveles de **alerta hidrológica roja**.

Alertas hidrológicas

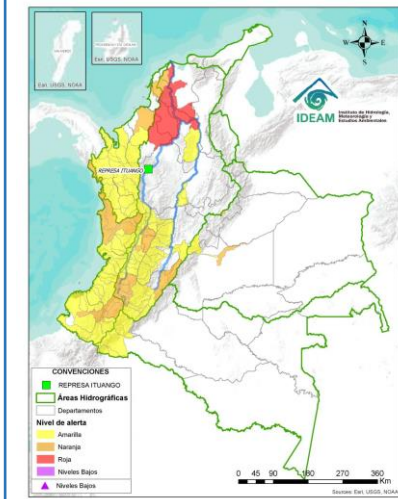

Consolidado mensual nacional de eventos reportados (diciembre)

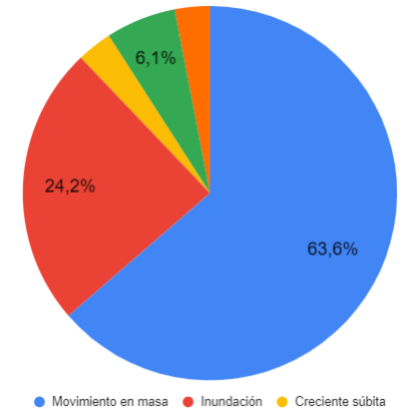

Acumulados de lluvia antecedente

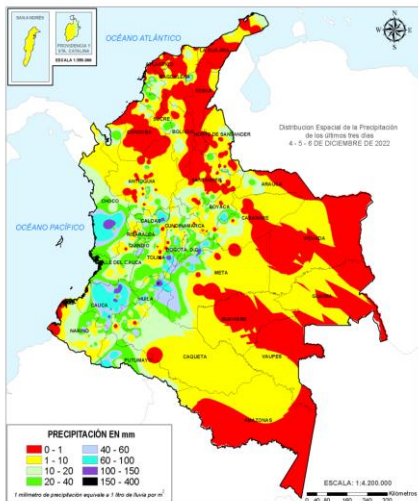

De acuerdo con el IDEAM entre las 7am del 04 de diciembre, hasta las 7am del 07 de diciembre de 2022 los mayores volúmenes de precipitación (superiores a los **100 milímetros**) se han registrado en sectores de los siguientes departamentos:

Chocó, Caldas, Cauca, Tolima, Meta, Huila y Cundinamarca.

(Informe técnico diario IDEAM [Aquí](#))

Análisis de las cuencas priorizadas por Avenida Torrencial

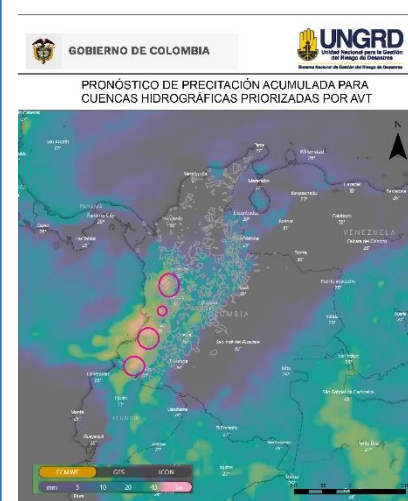

Cuencas donde podrían presentarse avenidas torrenciales en los próximos 3 días:

Departamento	Municipio	Afluente
Chocó	Bagadó	Río Andagueda
Chocó	Istmina	Río San Juan
Chocó	Quibdó	Río Cabí
Valle del Cauca	Riofrío	Río Frío
Valle del Cauca	Buenaventura	Río Dagua
Nariño	Samaniego	Río Pascual
Nariño	Ricaurte	Río Guabo
Nariño	Barbacoas	Quebrada Guagui
Nariño	El Tambo	Río Molinoyaco
Nariño	Policarpa	Quebrada Roblal
Cauca	López de Micay	Río Micay

(Boletín Condiciones Hidrometeorológicas IDEAM [Aquí](#)) (Análisis de la UNGRD con info propia y de windy.com)

Evento	Cantidad
Movimiento en masa	21
Inundación	8
Creciente súbita	1
Vendaval	2
Avenida Torrencial	1
Tormenta eléctrica	0
Total	33

Volcanes en nivel de actividad amarillo

Nivel de actividad amarillo (III) : cambios en el comportamiento de la actividad volcánica: Cerro Machín, Cerro Negro, Chiles, Cumbal, Galeras, Nevado del Huila, Nevado del Ruiz, Puracé, Sotará.

Boletines SGC [Aquí](#)

REPORTE DE EMERGENCIAS Y ENTREGAS AHE

Elaborado por: SCR-UNGRD
Fuente datos: SMD-UNGRD



INFORME DE EMERGENCIAS 07 DE DICIEMBRE DE 2022

Emergencias reportadas últimas 24 horas

Fecha	Dpto	Municipio	Evento	Afectación
5/12/2022	Caldas	Aguadas	Movimiento en Masa	Sitio: Sector la Rueda y San Rafael Afectación: 2 vías (1 vía Nacional Coca de Huevo - Mermita sector la Rueda con Pérdida parcial de banca y 1 vía Departamental Mermita - San Rafael con deslizamientos de material). Acciones: Atendió CMGRD con maquinaria amarilla del municipio. Estado: Cerrado
6/12/2022	Norte de Santander	Los Patios	Incendio estructural	Sitio: Barrio 11 de Noviembre Afectación: 3 fallecidos (menores de 2 años, 11 meses y 4 años aprox), 1 lesionado (Abuela) Acciones: En el Hospital Erasmo Meoz se encuentra adulta con quemaduras leves, atendido por CMGRD, Bomberos, Policía y Defensa Civil. Estado: Cerrado
6/12/2022	Norte de Santander	La Esperanza	Inundación	Sitio: Vereda La Palma, en 16 predios aprox. Afectación: 1 vivienda, 1 familia, 4 personas, pérdida de enseres, pastos, ganado, especies menores como gallinas, pollos, cerdos, cultivos de plátano y yuca Acciones: Atiende e inspecciona en la zona CMGRD, no reportan daños adicionales. Estado: Cerrado
6/12/2022	Cauca	Timbío	Creciente súbita	Sitio: Zona rural Afectación: ocasiona pérdida de banca de vía que comunica al municipio de Sotará vereda El Platanillo y Timbío. Acciones: Atendido por CMGRD. Estado: Cerrado
6/12/2022	Cauca	Popayán	Creciente súbita	Sitio: el barrio Zarabanda Dos y los Sauces. Afectación: 270 personas afectadas, 54 familias afectadas, 3 viviendas averiadas Acciones: Atendido por CMGRD y DCC del municipio. Estado: Cerrado
6/12/2022	Cauca	Timbío	Creciente Súbita	Sitio: Barrio San Cayetano Afectación: 1 sistema de riego, con daños en muro de contención el cual es viaducto de la red de servicio de agua de riego del Municipio, interrumpiendo el abastecimiento de las veredas el Retiro, Sachacoco, El Descanso, La Avanzada, El Alto, entre otros. Acciones: Atiende CMGRD. Estado: Cerrado
7/12/2022	Cundinamarca	Caparrapí	Accidente Transporte Terrestre	Sitio: Km 20, Vereda Cuatro caminos vía La palma Caparrapí Afectación: 1 persona fallecida y 20 personas lesionadas, valoradas y trasladadas al hospital del municipio de Caparrapí. Por accidente de 1 bus de la empresa Rionegro, que al parecer cae al abismo por pérdida de control del vehículo. Acciones: Atendió Bomberos con 4 unidades y 1 VIR, Policía, ejército, DCC, Ambulancias de La Palma y Guaduas y comunidad.. Estado: Cerrado
7/12/2022 Estado: Cerrado	Cundinamarca	Pacho	Movimiento en Masa	Sitio: Sector Nariz del Diablo vía a Zipaquirá Afectación: 1 vía departamental con deslizamiento de material y rocas, dejando la vía obstruida Acciones: Atiende CMGRD, Bomberos, se usa maquinaria amarilla se estima apertura de la vía posiblemente en 24 horas
7/12/2022	Norte de Santander	San Calixto	Movimiento en Masa	Sitio: Vereda Piletas Afectación: 1 vía terciaria, con deslizamiento de material de una ladera, lque pone en peligro algunas viviendas de la zona. Generado por fuertes lluvias Acciones: Atiende CMGRD, se realiza seguimiento al deslizamiento. Estado: Cerrado
7/12/2022	Cundinamarca	Supitá	Movimiento en Masa	Sitio: veredas mesitas Afectación: 20 personas, 5 familias, 2 viviendas averiadas, 5 vías, 2 puentes vehiculares, 25 hectáreas Acciones: Atendido por CMGRD y CBV del municipio Estado: Cerrado

12 eventos: 4 Movimientos en Masa, 2 Inundaciones, 4 Crecientes Subitas, 1 Accidente Transporte Terrestre, 1 Incendio Estructural.
6 departamentos: Norte de Santander, Cundinamarca, Cauca, Huila, Chocó, Caldas
7 municipios: Los Patios, La Esperanza, Timbío, Caparrapí, La Plata, Pacho, Medio Baudó, San Calixto, Aguadas, Supitá, Popayan

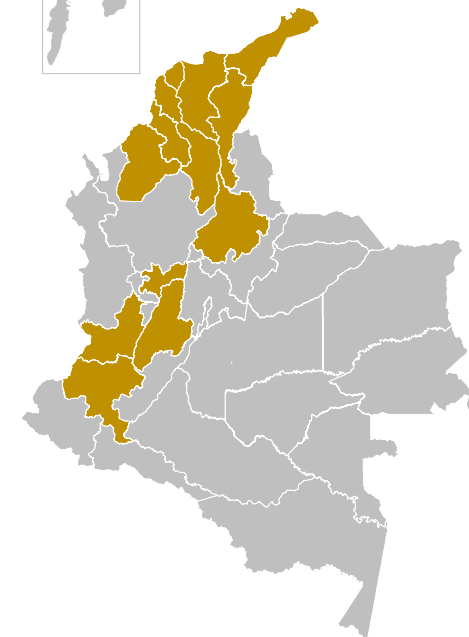

Entrega de Asistencia Humanitaria de Emergencia-AHE

(Entregadas y en proceso de entrega)
Periodo: 7 de agosto de 2022 a la fecha



12 Departamentos



57 Municipios



55.202 Kit de Alimentos

10.312 Kit de Cocina

13.502 Kit de Aseo

21.092 Kits Noche

300 Mat. Construcción (tejas)

No.	Departamento	Municipio	Kit Alimentario	Kit Cocina	Kit Aseo	Kit Noche
1	Bolívar	Achí	-	412	-	-
2	Bolívar	Magangué	1.000	-	-	-
Total 06-dic-2022			1.000	412	-	-
1	Magdalena	San Zenón	--	453	-	-
Total 07-dic-2022			-	453	--	-

RESUMEN MENSUAL DE AFECTACIÓN 01 07 DICIEMBRE 2022

DEPARTAMENTOS		MUNICIPIOS			EVENTOS	
10		27			33	
FALLECIDOS	DESAPARECIDOS	HERIDOS	PERSONAS	FAMILIAS	VIVIENDA AVERIA...	VIVIENDAS DESTRUID...
34	1	7	478	109	75	3
INFRAESTRUCTURA						
VIAS		PUENTES VEH.		PUENTES PEATON.		ACUEDUCTO
23		1		-		-
CENTROS DE SALUD		CENTROS DE EDUCATIVOS		CENTROS DE COMUNITARIOS		HECTAREAS
-		1		2		-