

PRECIPITACIÓN ANTECEDENTE, ALERTAS VIGENTES Y RESUMEN DE AFECTACIÓN

Pronóstico de precipitación para los próximos días

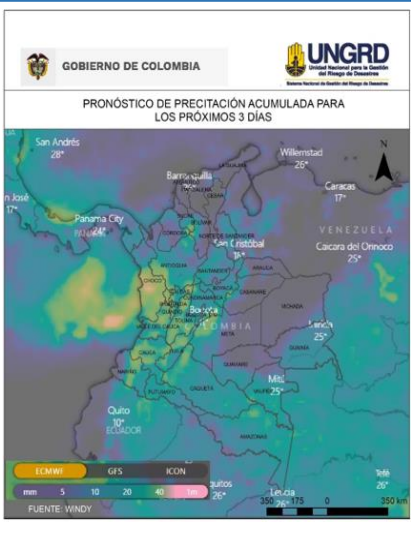

De acuerdo con el modelo del Centro Europeo, a tres días los mayores acumulados de precipitación (superiores a 50-60 mm) se esperan en zonas del departamento de Chocó.

Alrededor de los 40 mm en algunas zonas puntuales de los siguientes departamentos: Nariño, Cauca, Valle, Huila, Tolima, Risaralda, Caldas, Quindío, Antioquia, piedemonte de Meta y Caquetá y en los alrededores de La Mojana.

Amenaza por deslizamientos

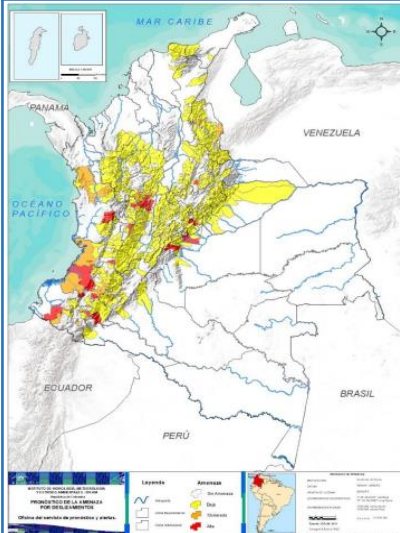

Son **48** los municipios con niveles de amenaza alta y moderada según el pronóstico por **deslizamientos** en el país; **22 en amenaza alta.**

Son **66** los municipios con niveles de **alerta hidrológica roja.**

Alertas hidrológicas

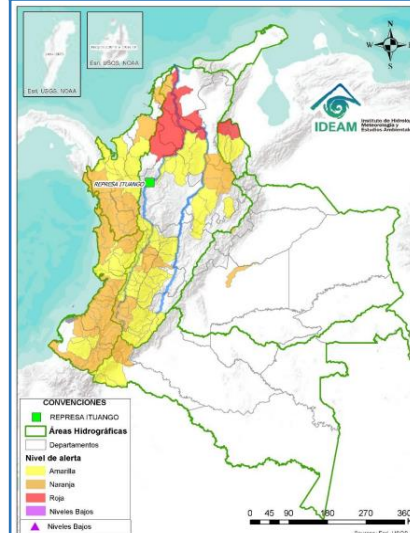

Volcanes en nivel de actividad amarilla

Nivel de actividad amarillo (III) : cambios en el comportamiento de la actividad volcánica.

Volcán	Departamento
Cerro Machín	Tolima
Cerro Negro	Nariño
Chiles	Nariño
Cumbal	Nariño
Galeras	Nariño
Nevado del Huila	Cauca, Huila y Tolima
Nevado del Ruiz	Tolima y Caldas
Puracé	Cauca
Sotará	Cauca y Huila

Acumulados de lluvia antecedente

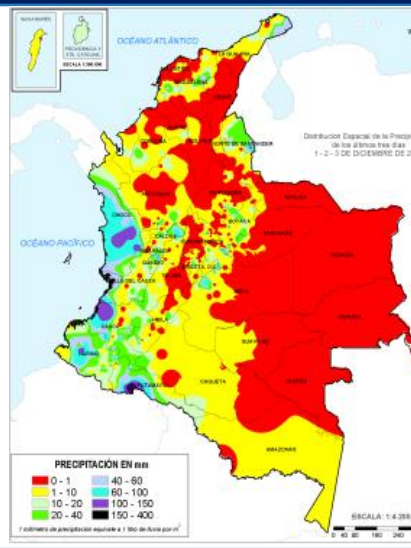

De acuerdo con el IDEAM entre las 7am del 1 de diciembre, hasta las 7am del 04 de diciembre de 2022 los mayores volúmenes de precipitación (superiores a los **100 milímetros**) se han registrado en sectores de los siguientes departamentos:

Chocó, Valle de Cauca, Cauca, Nariño, Putumayo y Norte de Santander.

Análisis de las cuencas priorizadas por Avenida Torrencial



Cuencas donde podrían presentarse avenidas torrenciales en los próximos 3 días:

Departamento	Municipio	Afluente
Chocó	Bajo Baudó	Río Baudó
Chocó	Medio Atrato	Caño Fuerte
Chocó	Bagadó	Río Andagueda
Chocó	Quibdó	Río Cabí
Valle del Cauca	El Águila	Río Cañaveral
Risaralda	Santuario	Río Mapa
Tolima	Venadillo	Río Venadillo
Tolima	Murillo	Río Vallecitos

Información relevante de actividad volcánica

Volcán Cerro Machín (Tolima): Se registró sismo de 4,5 ML el día 2 de noviembre. SGC informa que aunque hay incremento en la actividad sísmica por fracturamiento de roca, no se espera cambio en el nivel de actividad del volcán. <https://www.sgc.gov.co/detallevolcan/20/>

Volcán Nevado del Ruiz (Caldas-Tolima): Se registró emisión de columna de gases y ceniza el día 3 de noviembre, sin que esto implique al momento un cambio en el nivel de actividad. <https://www.sgc.gov.co/detallevolcan/22/>

Ambas situaciones en estos volcanes corresponden con el comportamiento para el nivel de actividad AMARILLO.

REPORTE DE EMERGENCIAS Y ENTREGAS AHE

Elaborado por: SCR-UNGRD
Fuente datos: SMD-UNGRD



INFORME DE EMERGENCIAS 04 DE DICIEMBRE DE 2022

Emergencias reportadas últimas 24 horas

Fecha	Dpto	Municipio	Evento	Afectación
3/12/2022 Estado: Abierto.	Atlántico	Palmar de Varela	Inundación	Sitio: Sector: Puente de Paratubien, Estación de Bombeo Compuerta y por la calle 9 carrera 2 Afectación: Se presenta desbordamiento de la Ciénaga Luisa, realizan EDAN Acciones: Apoya CMGRD.
3/12/2022 Estado: Cerrado	Cundinamarca	Guasca	Inundación	Sitio: provincia de Guavio, centro comercial Potosi Afectación: 4 personas, 1 familia, 1 centro comunitario Acciones: Atendido por CMGRD y CBV del municipio.
3/12/2022 Estado: Cerrado	Norte de Santander	Hacarí	Movimiento en masa	Sitio: Zona rural Afectación: 1 vía secundaria con afectación leve, 3 viviendas en riesgo Acciones: atendido por CMGRD con maquinaria amarilla.
3/12/2022 Estado: Cerrado	Cundinamarca	La Vega	Movimiento en masa	Sitio: vereda Tabacal, km 5 vía hacia la Laguna sector Condominio el Oeste Afectación: 1 vía terciaria con afectación parcial Acciones: Atendido por CMGRD y entidades de GRD del municipio.
3/12/2022 Estado: Cerrado	Cundinamarca	Sopó	Inundación	Sitio: vereda Meusa, sector Ayala Afectación: 9 personas, 3 familias, 3 viviendas averiadas Acciones: Atendido por CMGRD y entidades de GRD del municipio.
4/12/2022 Estado: Abierto.	Risaralda	Pueblo Rico	Movimiento en masa	Actualización Sitio: Pueblo Rico, Sector: La Cabaña- vía Santa Cecilia- Kilómetro: 13- Puente Taiba 2 minutos más adelante Afectación: 10 personas fallecidas, 6 personas heridas, trasladadas al Hospital de Pueblo Rico y San Jorge en Pereira. 1 bus de la Empresa Arauca con 31 pasajeros, 1 moto, quedaron tapados por el alud de tierra, entidades operativas en labores de búsqueda y rescate, zona con dificultad de comunicación. Acciones: Apoyan CMGRD, CDGRD, Gobernador lidera PMU, acciones de respuesta, Defensa Civil- 8 unidades, Bomberos- 42 unidades, Ponalzar- 8, Cruz Roja - 17 Unidades, Policía Seguridad y tránsito- 16 unidades, Médicos CRUE 8 unidades, unidades, 1 ambulancia, 1 camioneta, Comunidad, USAR Pereira y Dosquebradas, Cruz Roja- 17 unidades. Equipo USAR Col 22 (Bomberos Pereira), Componente de evaluación USAR Col 25 (Bomberos Dosquebradas) y delegación USAR Col 11 (Ponalzar). Total, personal de rescate: 75 - Total, personal médico: 8 - Total, personal tránsito y seguridad: 16 - Maquinaria, equipos y vehículos disponibles de INVIAS 2 retroexcavadora de oruga - 1 cargador frontal - 2 retro cargadores - 1 7 volquetas - 2 generadores eléctricos dispuestos - 2 torres de iluminación - 5 vehículos livianos de apoyo rescate - 4 turbos para logística - 6 ambulancias CRUE, 2 ambulancias Empresa Emergencias 911, 1 Salud Elite Pereira, 1 Municipio de Apia, 1 Municipio de Virginia, 1- Defensa Civil. Total 12 ambulancias. Personal disponible en sitio: 1. Mano de obra: Microempresarios INVIAS 10 unidades Obreros cto 1757 de 2020: 50 unidades 2. Técnico: Cto 1757: 4 ingenieros Administración vial INVIAS: 1 ingeniero INVIAS: 3 ingenieros Equipo USAR Col 22 (Bomberos Pereira), Componente de evaluación USAR Col 25 (Bomberos Dosquebradas) y delegación USAR Col 11 (Ponalzar)
4/12/2022 Estado: Cerrado.	Quindío	Pijao	Movimiento en masa	Sitio: Vereda La Palmera, Sector: La Escuela Afectación: Pérdida total de la banca y del puente vehicular, sin lesionados Acciones: Apoya CMGRD- maquinaria amarilla.
4/12/2022 Estado: Abierto	Huila	Algeciras	Crecente súbita	Sitio: vereda Las Brisas a 10 minutos del centro poblado el paraíso nuevo (puente alto roble) Afectación: 1 persona desaparecida (Ferrety Ramos Lozada, con edad aproximada de 60 años) Acciones: Se encuentran en camino el CMGRD y CBV del municipio, puesto que el evento se reportó aproximadamente a las 19:00.
4/12/2022 Estado: Cerrado	Cauca	Santander de Quilichao	Avenida torrencial	Sitio: Zona Rural Afectación: 17 familias, 17 viviendas, 68 personas Acciones: Atendido por CMGRD y entidades de GRD del municipio.
9 eventos: 3 Inundaciones, 5 Movimientos en Masa, 1 Crecente Súbita, 1 Avenida Torrencial.				7 departamentos: Atlántico, Risaralda, Quindío, Cundinamarca, Cauca, Norte de Santander, Huila 9 municipios: Palmar de Varela, Pueblo Rico, Pijao, Algeciras, Guasca, Hacará, Santander de Quilichao, La Vega, Sopó.

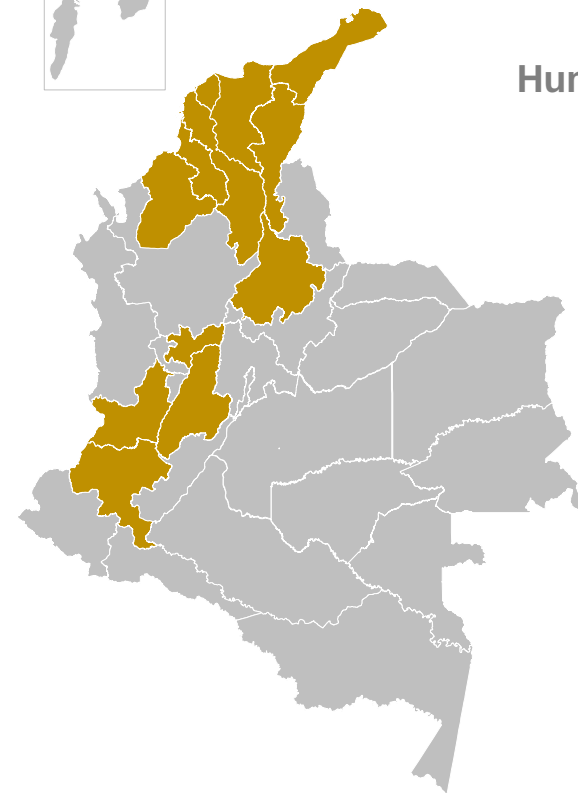

Entrega de Asistencia Humanitaria de Emergencia-AHE

(Entregadas y en proceso de entrega)
Periodo: 7 de agosto de 2022 a la fecha



12 Departamentos



57 Municipios



55.202 Kit de Alimentos

10.312 Kit de Cocina

13.502 Kit de Aseo

21.092 Kits Noche

300 Mat. Construcción

(tejas)

RESUMEN MENSUAL DE AFECTACIÓN 01 04 DICIEMBRE 2022

DEPARTAMENTOS		MUNICIPIOS			EVENTOS	
6		7			15	
FALLECIDOS	DESAPARECIDOS	HERIDOS	PERSONAS	FAMILIAS	VIVIENDA AVERIA...	VIVIENDAS DESTRUID...
10	7	6	209	52	19	3
INFRAESTRUCTURA						
VIAS		PUNTES VEH.	PUNTES PEATON.	ACUEDUCTO	ALCANTARILLADOS	
17		-	-	-	2	
CENTROS DE SALUD		CENTROS DE EDUCATIVOS		CENTROS DE COMUNITARIOS		HECTAREAS
-		1		1		-

No.	Departamento	Municipio	Kit Alimentario	Kit Cocina	Kit Aseo	Kit Noche
1	Valle	Buenaventura	629	-	-	-
2	Magdalena	San Zenón	380	380	120	-
Total 04-dic-2022			1009	380	120	-