

PRECIPITACIÓN ANTECEDENTE, ALERTAS VIGENTES Y RESUMEN DE AFECTACIÓN

Pronóstico de precipitación para los próximos días

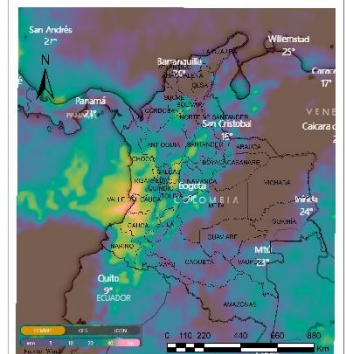

PRONÓSTICO DE PRECIPITACIÓN ACUMULADA PARA LOS PRÓXIMOS 3 DÍAS



De acuerdo con el modelo del Centro Europeo, a tres días los mayores acumulados de precipitación (superiores a 50-60 mm) se esperan en zonas de los departamentos de Nariño, Valle del Cauca, Cauca, Caldas, Tolima y Antioquia.

Alrededor de los 40 mm en algunas zonas puntuales de algunos departamentos de la región Andina, así como en áreas de La Mojana (Bolívar y Sucre), y en algunos sectores específicos del piedemonte de Cundinamarca y el norte de Meta

Amenaza por deslizamientos

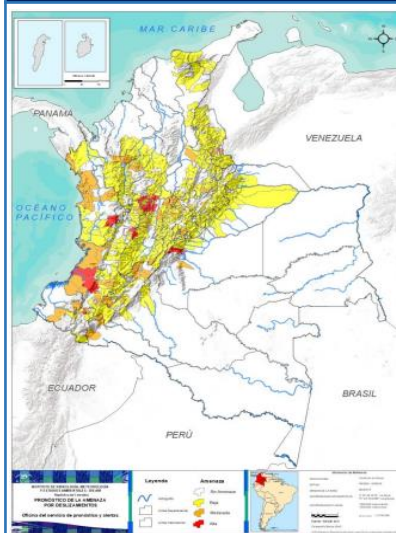

Son **87** los municipios con niveles de amenaza alta y moderada según el pronóstico por **deslizamientos** en el país; **15 en amenaza alta.**

Son **66** los municipios con niveles de **alerta hidrológica roja.**

Alertas hidrológicas

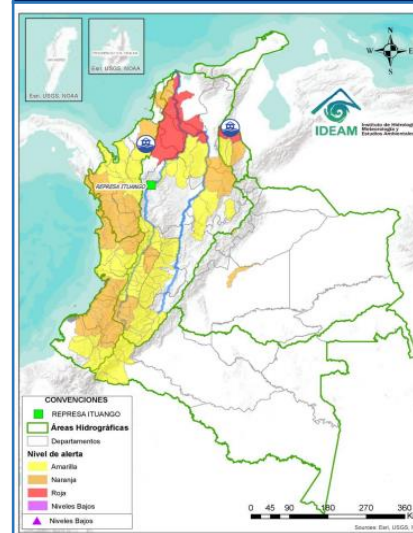

Volcanes en nivel de actividad amarilla

Nivel de actividad amarillo (III) : cambios en el comportamiento de la actividad volcánica.

Volcán	Departamento
Nevado del Ruiz	Tolima Y Caldas
Cerro Machín	Tolima
Puracé	Cauca
Nevado del Huila	Cauca y Huila
Sotará	Cauca
Galeras	Nariño
Cerro Negro	Nariño
Cumbal	Nariño

Acumulados de lluvia antecedente

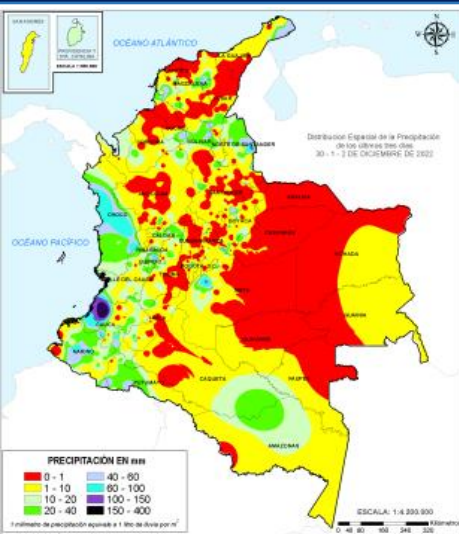

De acuerdo con el IDEAM entre las 7am del 30 de noviembre, hasta las 7am del 03 de diciembre de 2022 los mayores volúmenes de precipitación (superiores a los 100 milímetros) se han registrado en sectores de los siguientes departamentos:

Cauca, Nariño, Valle de Cauca, Meta, Santander y Chocó.

Análisis de las cuencas priorizadas por Avenida Torrencial



PRONÓSTICO DE PRECIPITACIÓN ACUMULADA PARA CUENCAS HIDROGRÁFICAS PRIORIZADAS POR AVT

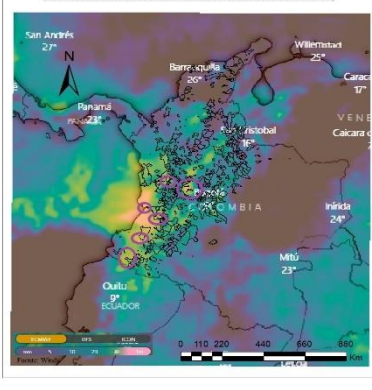

Cuencas donde podrían presentarse avenidas torrenciales en los próximos 3 días:

Departamento	Municipio	Afluente
Nariño	Ricaurte	Río Guabo
Valle del Cauca	Buenaventura	Río Dagua
Nariño	Samaniego	Río Pascual
Cauca	Buenos Aires	Quebrada Jagualito
Cauca	López de Micay	Río Micay
Valle del Cauca	Jamundí	Río Jamundí
Valle del Cauca	Candelaria	Río Párraga
Chocó	Istmina	Río San Juan
Tolima	Libano	Quebrada San Juan
Tolima	Santa Isabel	Quebrada Las Animas
Tolima	Anzoátegui	Quebrada El Fierro
Cuaca	Puerto Tejada	Río Paila

Información relevante de actividad volcánica

Volcán Cerro Machín (Tolima): Se registró sismo de 4,5 ML el día 2 de noviembre. SGC informa que aunque hay incremento en la actividad sísmica por fracturamiento de roca, no se espera cambio en el nivel de actividad del volcán. Info <https://www.sgc.gov.co/detallevolcan/20/>

Volcán Nevado del Ruiz (Caldas-Tolima): Se registró emisión de fumarola el día ayer, 3 de noviembre. Info <https://www.sgc.gov.co/detallevolcan/22/>

Ambas situaciones en estos volcanes corresponden con el comportamiento para el nivel de actividad AMARILLO

REPORTE DE EMERGENCIAS Y ENTREGAS AHE

Elaborado por: SCR-UNGRD
Fuente datos: SMD-UNGRD



INFORME DE EMERGENCIAS 03 DE DICIEMBRE DE 2022

Emergencias reportadas últimas 24 horas

Fecha	Dpto	Municipio	Evento	Afectación
03/12/2022	Chocó	Riosucio	Sismo	Sitio: Carmen del Darién (Curbaradó) (Chocó) a 14 km, Riosucio (Chocó) a 24 km, Chigorodó (Antioquia) a 66 Km. Afectación: No se reporta afectación Acciones: Verificado por entidades de GRD y Minsalud Estado: Cerrado
03/12/2022	Cauca	La Vega	Movimiento en masa	Sitio: vía Nacional 25CC15 (Rosas – La Sierra – La vega – Almaguer – Santiago) Sector El Prado Afectación: 1 vía primaria, con cierre parcial en el Pr 50+950 margen derecho, vereda El Prado, Corregimiento de Altamira. Acciones: Atiende CMGRD, se solicita apoyo de INVIAS. Estado: Cerrado
03/12/2022	Cundinamarca	Sopó	Inundación	Sitio: provincia Sabana Centro Afectación: 9 personas, 3 familias, 3 viviendas averiadas, sin daños en muebles y enseres Acciones: Atendido por CMGRD, CBV del municipio Estado: Cerrado
03/12/2022	Vaupés	Mitú	Caso fortuito	Sitio: comunidad indígena Villa Fátima Afectación: 1 persona desaparecida (señora Delfina Castillo) Acciones: Atendido por CMGRD y CBV del municipio Estado: Abierto
03/12/2022	Caldas	Salamina	Movimiento en masa	Sitio: vereda La India Afectación: 1 vía afectada con riesgo de mayor caída de material, 1 vivienda averiada, 1 familia afectada, 4 persona. Acciones: Atendido por CMGRD, CBV del municipio y secretaria de tránsito. Estado: Cerrado
03/12/2022	Cauca	Balboa	Movimiento en Masa	Sitio: vía Estrecho – Balboa – Argelia – Plateado Afectación: 1 Vía secundaria con cierre parcial a cargo del Departamento, la cual presenta daño de banca. Comunica el Municipio Balboa con Argelia Cauca, 1 alcantarillado averiado Acciones: Atiende la Administración Municipal, Oficina de Gestión del Riesgo de Desastres Municipal y la Secretaría de Planeación e Infraestructura Municipal. Estado: Cerrado.
03/12/2022	Cundinamarca	La Vega	Movimiento en masa	Sitio: vereda: vereda Tabacal a 5 km vía hacia la laguna el sector condominio al Oeste Afectación: 1 vía parcialmente obstruida Acciones: Atendido por CMGRD, CBV del municipio Estado: Cerrado
02/12/2022	Cauca	Páez	Creciente súbita	Sitio: comunidad de San Antonio Sector La Falca Afectación: 1 vía terciaria afectada por material y lodos, por la creciente súbita de las quebradas del Salado, La Falca y Arrayanes. Sin afectaciones humanas. Acciones: Atendió CMGRD, Bombero Páez, Defensa Civil y presidentes de las JAC. Oportunamente se activa la cadena de llamada con apoyo de entidades y se realiza evacuación preventiva de las familias que habitan a la rivera de la quebrada. Estado: Cerrado

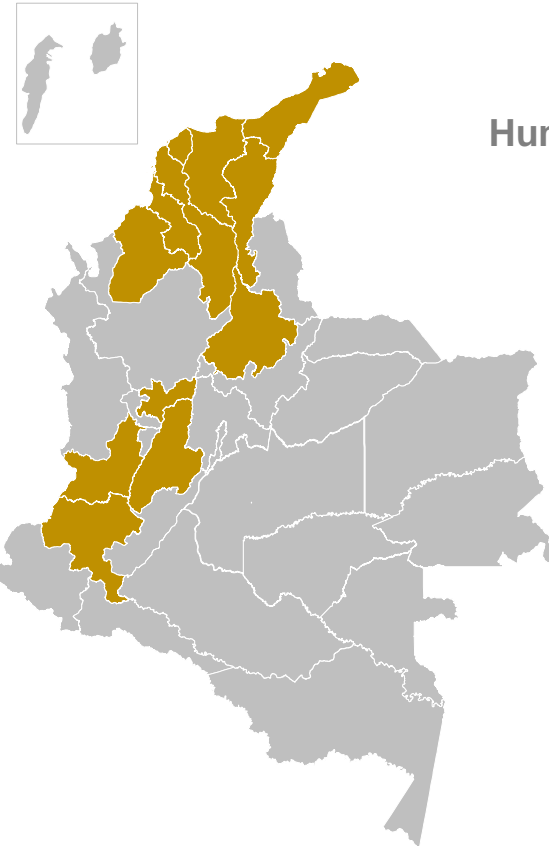

Entrega de Asistencia Humanitaria de Emergencia-AHE

(Entregadas y en proceso de entrega)
Periodo: 7 de agosto de 2022 a la fecha



12 Departamentos



56 Municipios



54.252 Kit de Alimentos

10.432 Kit de Cocina

13.502 Kit de Aseo

21.092 Kits Noche

300 Mat. Construcción (tejas)

RESUMEN MENSUAL DE AFECTACIÓN 01 03 DICIEMBRE 2022

DEPARTAMENTOS		MUNICIPIOS			EVENTOS	
5		7			7	
FALLECIDOS	DESAPARECIDOS	HERIDOS	PERSONAS	FAMILIAS	VIVIENDAS AVERIA...	VIVIENDAS DESTRUID...
-	-	-	24	5	4	1
INFRAESTRUCTURA						
VIAS	PUNTES VEH.	PUNTES PEATON.	ACUEDUCTO	ALCANTARILLADOS		
4	-	-	-	1		
CENTROS DE SALUD	CENTROS DE EDUCATIVOS		CENTROS DE COMUNITARIOS		HECTAREAS	
-	1		-		-	

No.	Departamento	Municipio	Kit Alimentario	Kit Cocina	Kit Aseo	Kit Noche
1	Bolívar	Mompox	170	-	-	-
2	Magdalena	San Zenón	380	120	380	-
Total 03-dic-2022			550	120	380	-