

PRECIPITACIÓN ANTECEDENTE, ALERTAS VIGENTES Y RESUMEN DE AFECTACIÓN

Pronóstico de precipitación para los próximos días

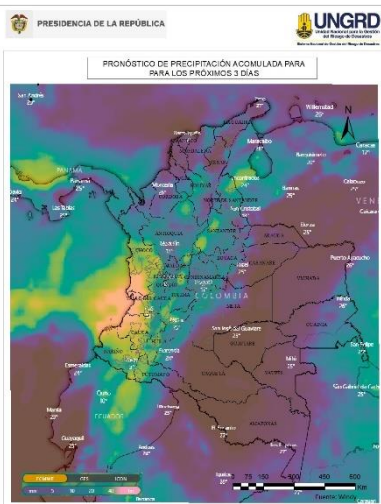

De acuerdo con el modelo del Centro Europeo, a tres días los mayores acumulados de precipitación (superiores a 50-60 mm) se esperan en zonas de los departamentos de Chocó, Valle del Cauca, Cauca, Santander, Norte de Santander, Caldas, Tolima y Antioquia.

Alrededor de los 40 mm en algunas zonas puntuales de algunos departamentos de la región Andina, así como en áreas de La Mojana (Bolívar), y en algunos sectores específicos del piedemonte de Cundinamarca y el norte de Meta

Amenaza por deslizamientos

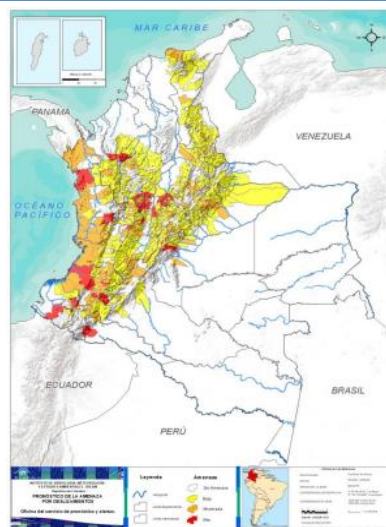

Son **164** los municipios con niveles de amenaza alta y moderada según el pronóstico por **deslizamientos** en el país; **31** en **amenaza alta**.

Son **96** los municipios con niveles de **alerta hidrológica roja**.

Alertas hidrológicas

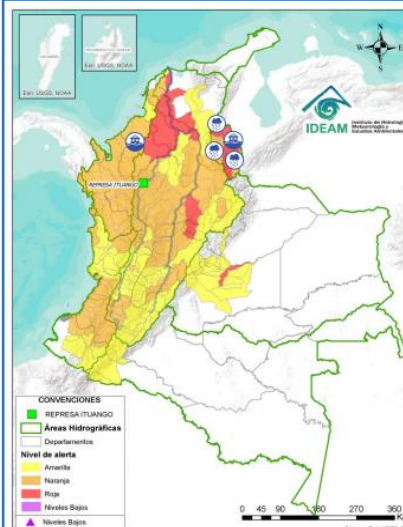

Consolidado mensual nacional por evento (dic)

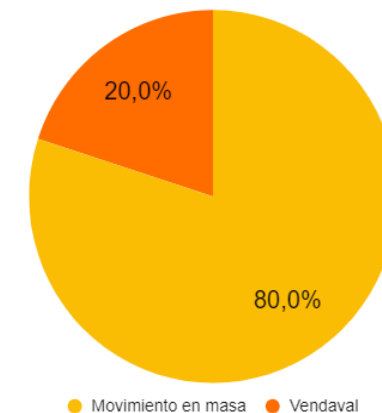

Acumulados de lluvia antecedente

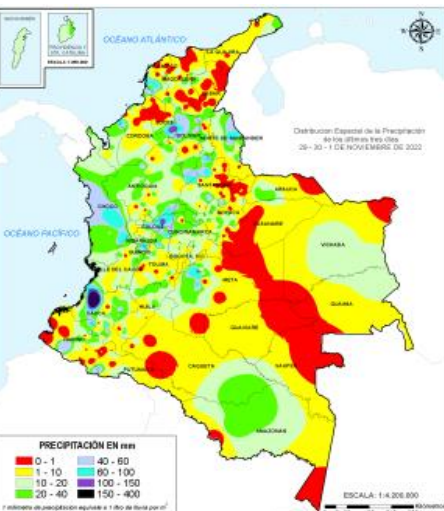

De acuerdo con el IDEAM entre las 7am del 29 de noviembre, hasta las 7am del 02 de diciembre de 2022 los mayores volúmenes de precipitación (superiores a los 100 milímetros) se han registrado en sectores de los siguientes departamentos:

Cauca, Nariño, Valle de Cauca, Caldas, Bolívar, Meta y Chocó.

Análisis de las cuencas priorizadas por Avenida Torrencial

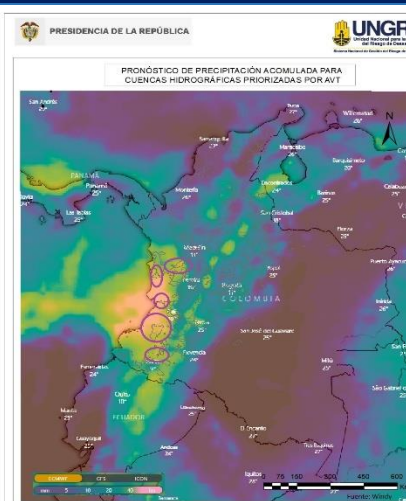

Cuencas donde podrían presentarse avenidas torrenciales en los próximos 3 días:

Departamento	Municipio	Afluente
Nariño	Albán	Río Quiña
Valle del Cauca	Buenaventura	Río Dagua
Nariño	Belén	Quebrada Sánchez
Nariño	Colón	Quebrada el Bohío
Cauca	Mercaderes	Quebrada San Marcos
Cauca	Sucre	Río Mazamorras
Nariño	Olaya Herrera	Quebrada La Víbora
Cauca	Guapi	Quebrada El Barro
Nariño	Argelia	Río San Juan de Micay
Chocó	Bajo Baudó	Río Baudó
Chocó	Istmina	Río San Juan
Chocó	Bagadó	Río Andagueda

Evento	Cantidad de eventos
Movimiento en masa	4
Inundación	0
Creciente súbita	0
Vendaval	1
Avenida Torrencial	0
Tormenta eléctrica	0
Total	5

REPORTE DE EMERGENCIAS Y ENTREGAS AHE

Elaborado por: SCR-UNGRD
Fuente datos: SMD-UNGRD



INFORME DE EMERGENCIAS 02 DE DICIEMBRE DE 2022

Emergencias reportadas últimas 24 horas

Fecha	Dpto	Municipio	Evento	Afectación
02/12/2022	Tolima	CCajamarca	Sismo	Sitio: área de influencia volcán Cerro Machín Afectación: ninguna reportada al momento Acciones: 12:36 hora local (2022-12-02 17:36 utc latitud: 4.48 grados norte longitud: 75.40 grados oeste "Magnitud:" 4.5, profundidad: 3 km, municipios cercanos: Cajamarca (Tolima) a 5 km, Ibagué (Tolima) a 22 km, calarcá (quindío) a 27 km. 13:20 horas sgc emite boletín extraordinario indicando que se mantiene nivel de actividad desde las 11:23 de hoy 2 de diciembre de 2022 (hora local) se ha venido registrando un aumento en la actividad sísmica asociada a fracturamiento de roca dentro del edificio volcánico, de la cual se destaca el sismo de las 12:36 (hora local), con una magnitud de 4.5 ml (magnitud local), localizado a 0.9 km al sur-suroccidente del domo principal, a una profundidad de 3.0 km este sismo fue reportado como sentido en Cajamarca e Ibagué y en otros municipios del tolima. hasta la hora del reporte van aproximadamente 393 eventos sísmicos se comparte al departamento y entidades como DNBC, Ejercol, Ponal, CRC y Armada Nacional, sin novedad. Estado: cerrado.
02/12/2022	Norte de Santander	San Calixto	Movimiento en masa	Sitio: Vereda del Helecho Afectación: 1 Entidad educativa con deslizamientos de material, se espera visita técnica para revisar el estado actual. 1 vía secundaria que comunica el casco urbano de San Calixto con el municipio de Teorama con 6 puntos críticos que generan un gran riesgo de volcamiento y accidentalidad. Acciones: Atendió CMGRD. Estado: Cerrado.
02/12/2022	Norte de Santander	Salazar	Incendio estructural	Sitio: casco urbano centro Afectación: 2 establecimientos comerciales (1 tienda de víveres y 1 cacharrería), presentó pérdidas humanas. Acciones: Defensa civil, policía y comunidad. Estado: Liquidado.
02/12/2022	Tolima	San Luis	Incendio de cobertura vegetal	Sitio: vereda Caracolí Afectación: Al momento se reportan 40 hectáreas de vegetación nativa, se espera que las condiciones de la noche favorezcan la extinción, por ahora continúan las labores manuales y se mantiene contacto con personal de seguridad del predio. Acciones: Atiende Bomberos con 04 unidades y 1 Vehículo. Estado: Activo.
02/12/2022	Norte de Santander	El Zulia	Sismo	Sitio: El Zulia Afectación: Ninguna reportada al momento Acciones: Hora Local: 2022-12-02 18:09:25 Magnitud: 4.7 Latitud: 8.02° Longitud: -72.59° Profundidad: Superficial (Menor a 30 km) Hora UTC: 2022-12-02 23:09:25 Municipios cercanos: El Zulia (Norte de Santander) a 10 km, San Cayetano (Norte de Santander) a 17 km, Los Patios (Norte de Santander) a 22 km. Estado: Cerrado.
01/12/2022	Norte de Santander	Chinácota	Movimiento en Masa	Sitio: Veredas, Lobotica y La Colorada Afectación: 1 vía la cual presenta pérdida parcial de calzada por socavación, hay paso restringido a un carril. Acciones: Atendido por CMGRD y maquinaria amarilla del municipio, se realiza señalización Estado: Cerrado.
01/12/2022	Cundinamarca	Sopó	Movimiento en masa	Sitio: vereda: Chuscal Sector: El Altico Afectación: 1 vía terciaria, sin lesionados Acciones: Apoyo CMGRD- maquinaria amarilla, Bomberos Estado: Cerrado.
28/11/2022	Nariño	La Unión	Movimiento en Masa	Sitio: Casco Urbano Afectación: 1 vivienda anciano averiada por deslizamientos, 1 familia, sin afectaciones humanas Acciones: Atendió CMGRD. Estado: Cerrado

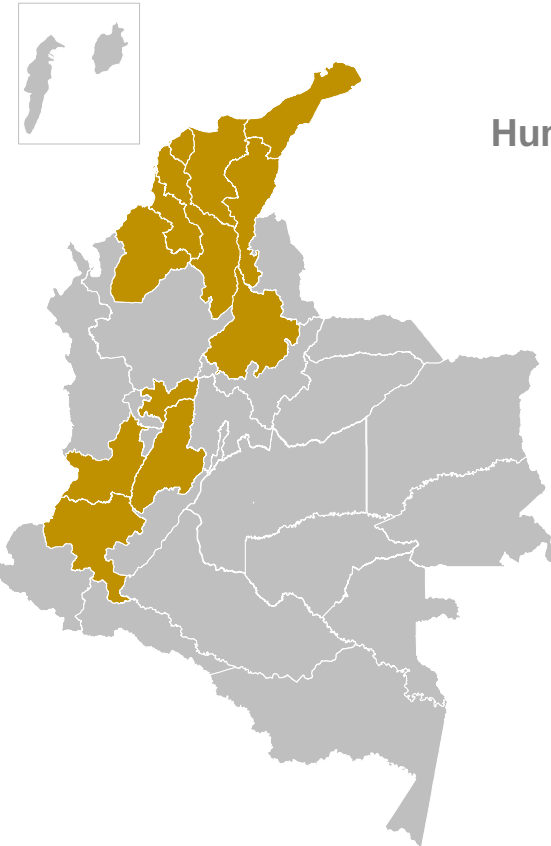

Entrega de Asistencia Humanitaria de Emergencia-AHE

(Entregadas y en proceso de entrega)
Periodo: 7 de agosto de 2022 a la fecha



12 Departamentos



56 Municipios



53.702 Kit de Alimentos

10.312 Kit de Cocina

13.122 Kit de Aseo

21.092 Kits Noche

300 Mat. Construcción (tejas)

RESUMEN MENSUAL DE AFECTACIÓN 01 02 DICIEMBRE 2022

DEPARTAMENTOS		MUNICIPIOS			EVENTOS	
4		5			5	
FALLECIDOS	DESAPARECIDOS	HERIDOS	PERSONAS	FAMILIAS	VIVIENDAS AVERIA...	VIVIENDAS DESTRUID...
-	-	-	24	5	4	1
INFRAESTRUCTURA						
VIAS	PUNTES VEH.	PUNTES PEATON.	ACUEDUCTO	ALCANTARILLADOS		
4	-	-	-	1		
CENTROS DE SALUD	CENTROS DE EDUCATIVOS		CENTROS DE COMUNITARIOS		HECTAREAS	
-	-		-		-	

No.	Departamento	Municipio	Kit Alimentario	Kit Cocina	Kit Aseo	Kit Noche
1	Valle del Cauca	Buenaventura	1000	-	-	-
2	Sucre	Sucre	629	629	629	-
Total 01-dic-2022			1629	629	629	-