

PRECIPITACIÓN ANTECEDENTE, ALERTAS VIGENTES Y RESUMEN DE AFECTACIÓN

Pronóstico de precipitación para los próximos días

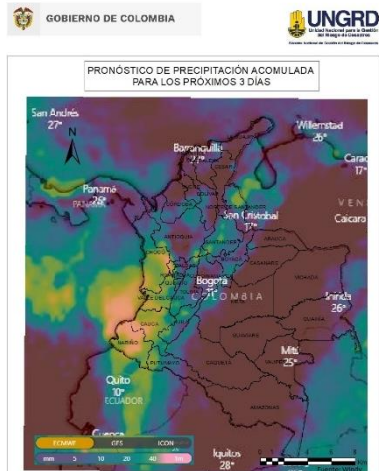

De acuerdo con el modelo del Centro Europeo, a tres días los mayores acumulados de precipitación (superiores a 50 - 60 mm) se esperan en sectores de los departamentos de la región pacífica, así como en Risaralda.

Alrededor de los 40 mm en algunas zonas puntuales de todos los departamentos de la región Pacífica, algunos sectores de Putumato, Huila, Caldas, Antioquia, Boyacá, Santander y Norte de Santander.

Amenaza por deslizamientos

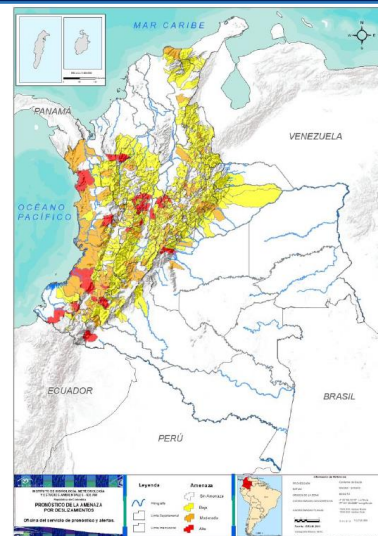

Son **164** los municipios con niveles de amenaza alta y moderada según pronóstico por **deslizamientos** en el país; **31 de amenaza alta**.

Son **102** los municipios con niveles de **alerta hidrológica roja**.

Alertas hidrológicas

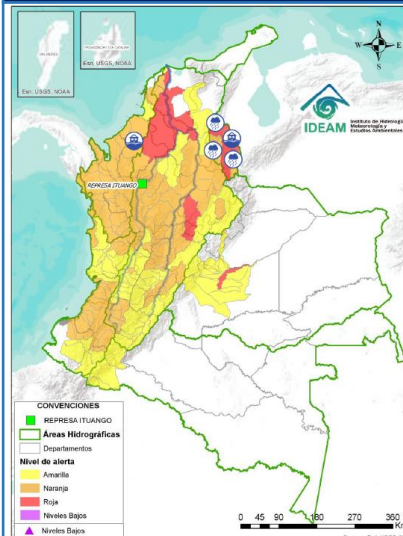

Consolidado nacional por evento mensual (dic)

Inicio de mes, se empieza consolidado de eventos para diciembre.

Noviembre cerró con 305 eventos.

Acumulados de lluvia antecedente

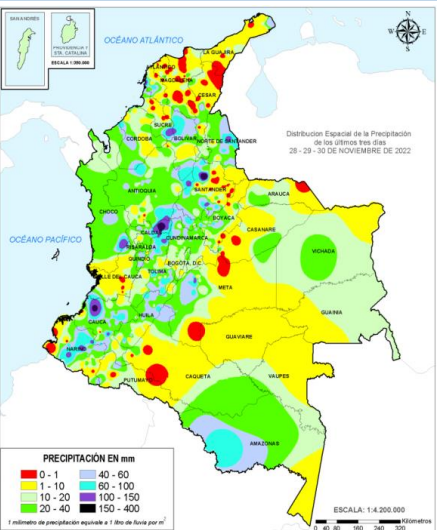

De acuerdo con el IDEAM entre las 7 am del 28 de noviembre, hasta las 7 am del 30 de noviembre de 2022 los mayores volúmenes de precipitación (superiores a los 100 milímetros) se han registrado en sectores de los departamentos de Nariño, Cauca, Valle del Cauca, Chocó, Caldas, Santander, Norte de Santander y en la subregión de La Mojana.

Análisis de las cuencas priorizadas por Avenida Torrencial

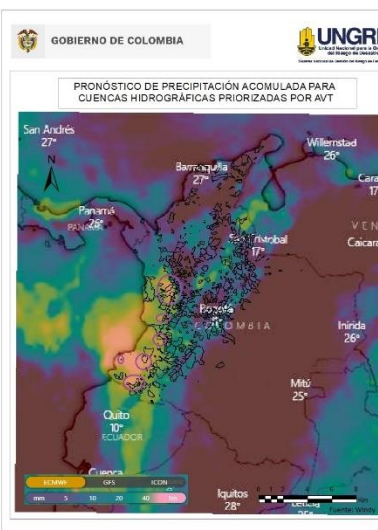

Cuencas donde podrían presentarse avenidas torrenciales en las próximas horas

Departamento	Municipio	Afluente
Nariño	Ricaurte	Río Guabo
Nariño	Samaniego	Río Pascual
Nariño	Ancuya	Río Papaya
Nariño	Sandon	Quebrada Saraconcho
Nariño	El Tambo	Río Molinoyaco
Nariño	Olaya Herrea	Quebrada La Víbora
Nariño	Guapi	Quebrada el Barro
Nariño	Argelia	Río San Juan de Micay
Chocó	Jamundí	Río jamundí
Valle del Cauca	Riofrío	Río Frío
Chocó	Nóvita	Río Tamaná
Valle del Cauca	El Águila	Río Cañaveral
Risaralda	La Celia	Río Los Monos
Risaralda	Santuario	Río Mapa
Risaralda	Apía	Río Apía
Chocó	Istimna	Río San Juan
Chocó	Bagadó	Río Andaguada

Evento	Cantidad de eventos
Movimiento en masa	Sin datos
Inundación	Sin datos
Creciente súbita	Sin datos
Vendaval	Sin datos
Avenida Torrencial	Sin datos
Granizada	Sin datos
Tormenta eléctrica	Sin datos
Total	Sin datos

REPORTE DE EMERGENCIAS Y ENTREGAS AHE

Elaborado por: SCR-UNGRD
Fuente datos: SMD-UNGRD



INFORME DE EMERGENCIAS 01 DE DICIEMBRE DE 2022

Emergencias reportadas últimas 24 horas

Fecha	Dpto	Municipio	Evento	Afectación
29/11/2022 Estado: Cerrado	Cauca	Silvia	Creciente Súbita	Sitio: Cabildo Indígena de Pitayo Afectación: 25 familias, 102 personas damnificadas, 2 asociaciones piscícolas, pérdidas de banca en vías terciarias, 1 vía secundaria, puente que conduce los municipios de Silvia - Jambaló sector Calambas con referencia K28+270. Acciones: Se desplegaron unidades de Bomberos y Defensa Civil seccional para el registro de las familias damnificadas, actividades coordinadas de igual forma entre Alcaldía Municipal y Cabildo Indígena de Pitayo. Se requiere apoyo de la maquinaria, ayudas humanitaria alimentarias y suministro de agua potable, así como la verificación estructural del puente.
1/12/2022 Estado: Cerrado	Risaralda	La Virginia	Incendio Estructural	Sitio: Los Almendros Afectación: 1 vivienda averiada, 1 familia, 1 lesionado (mujer), 6 personas (4 adultos y 1 menor de 14 años) Acciones: Atención lesionados y extinción del incendio.
30/11/2022 Estado: Abierto.	Putumayo	Puerto Leguizamó	Accidente Transporte Marítimo o Fluvial	Sitio: Corregimiento Puerto Ospina, Vereda: Montepa- Río Putumayo Afectación: Dos embarcaciones de bandera colombiana que transportan gasolina están empleadas por bajo nivel del río y, están presentando pequeñas entradas de agua en los tanques de lastre. Acciones: Apoyan CMGRD, CDGRD. Se mantiene activo PMU Municipal con la participación de los entes de control, Gestión del Riesgo, Armada Nacional- ARC Silva, Corpoamazonia, Ampibar, Empuleg, Capitanía de Puerto, Bomberos y Defensa Civil.
30/11/2022 Estado: Abierto.	Chocó	Carmen del Darién	Inundación	Sitio: Comunidades Los pisingos, el Cerrado, Caño Claro, Andalucía, Brisas Afectación: Se presentó desbordamiento de los Ríos Curbaradó y Caño Claro, dejando: 845 viviendas, 845 familias, 4225 personas afectadas, pérdida de cultivos por cuantificar, continúan realizando EDAN Acciones: Apoyan CMGRD, SAMA y Bomberos
1/12/2022 Estado: Cerrado.	Nariño	San Lorenzo	Movimiento en Masa	Sitio: Corregimientos Santa Cecilia y San Rafael, Vereda: El Pedregal Afectación: 1 vivienda destruida, 3 viviendas averiadas, 4 familias, 20 personas, 1 alcantarillado, 1 vía-población rural incomunicada, pérdida de cultivos de café. Acciones: Apoyan CMGRD- maquinaria amarilla, Bomberos, Policía, Secretaría de Obras, Umata
1/12/2022 Estado: Cerrado.	Cundinamarca	Choachí	Movimiento en Masa	Sitio: Vereda La Victoria Afectación: 1 Vivienda con grietas en paredes y caída de tierra, 1 familia, 4 personas Acciones: Atendido por CMGRD
1/12/2022 Estado: Cerrado.	Cundinamarca	La Peña	Movimiento en Masa	Sitio: Vereda Agua Blanca Afectación: 1 Vivienda con grietas en paredes y caída de tierra, 1 familia, 4 personas Acciones: Atendido por CMGRD
1/12/2022 Estado: Cerrado	Chocó	Riosucio	Sismo	SGC informa Región: Riosucio - Chocó, Colombia Magnitud: 4.3 Profundidad: Superficial (Menor a 30 km) Municipios Cercanos: Carmen del Darién (Curbaradó) (Chocó) a 15 km, Riosucio (Chocó) a 24 km, Chigorodó (Antioquia) a 66 km CDGRD Chocó informa que se reporta sentido sin reporte hasta el momento de afectaciones.
8 eventos: 1 Creciente Súbita, 1 Incendio Estructural, 1 Sismo, 6 departamentos: Cauca, Risaralda, Putumayo, Cundinamarca, Chocó, Nariño 1 Accidente Transporte Marítimo o Fluvial, 1 Inundación, 3 6 municipios: Silvia, La Virginia, Puerto Leguizamó, Carmén del Darién, Riosucio, La Peña, Choachí, San Lorenzo.				

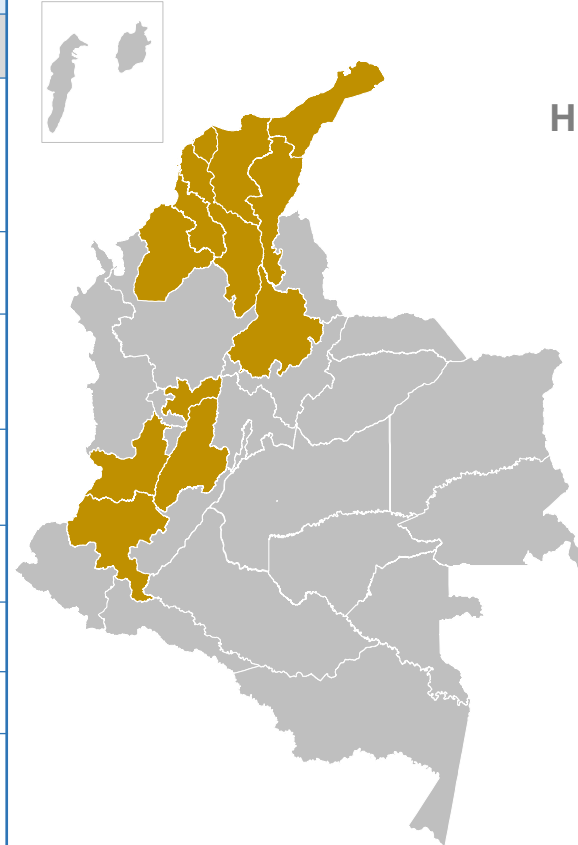

Entrega de Asistencia Humanitaria de Emergencia-AHE

(Entregadas y en proceso de entrega)
Periodo: 7 de agosto de 2022 a la fecha



12 Departamentos



56 Municipios



53.702 Kit de Alimentos

10.312 Kit de Cocina

11.544 Kit de Aseo

21.092 Kits Noche

300 Mat. Construcción (tejas)

Inicio de mes, se empieza consolidado de afectación para diciembre.

Noviembre cerró con 305 eventos reportados en 231 municipios de 25 departamentos. 44.184 personas afectadas.

No.	Departamento	Municipio	Kit Alimentario	Kit Cocina	Kit Aseo	Kit Noche
1	Valle del Cauca	Buenaventura	1000	-	-	-
2	Sucre	Sucre	629	629	629	-
Total 01-dic-2022			1629	629	629	-

*Estas entregas se realizaron entre el 30 de noviembre y el 01 de diciembre