

PRECIPITACIÓN ANTECEDENTE, ALERTAS VIGENTES Y RESUMEN DE AFECTACIÓN

Pronóstico de precipitación para las próximas horas

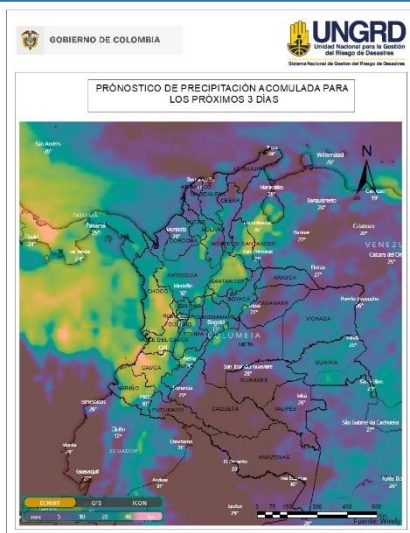

De acuerdo con el modelo del Centro Europeo, a tres días los mayores acumulados de precipitación (superiores a 50 - 60 mm) se esperan en sectores de los departamentos de Chocó, Valle del Cauca, Cauca y Norte de Santander.

Alrededor de los 40 mm en algunas zonas puntuales de todos los departamentos de las regiones Andina y Pacífica, así como en áreas de La Mojana (Sucre y Bolívar), y en algunos sectores específicos del piedemonte de Cundinamarca, Meta y Casanare.

Amenaza por deslizamientos

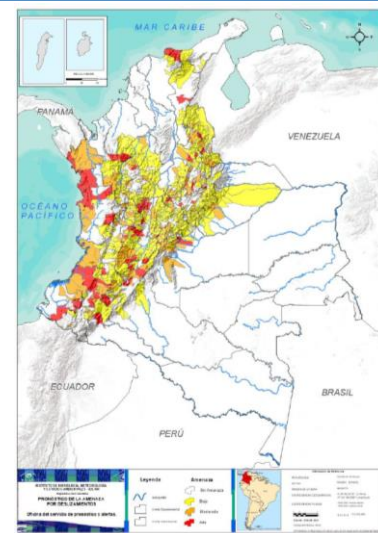

Son **148** los municipios con niveles de amenaza alta y moderada según pronóstico por **deslizamientos** en el país; **60 de amenaza alta.**

Son **112** los municipios con niveles de **alerta hidrológica roja.**

Alertas hidrológicas

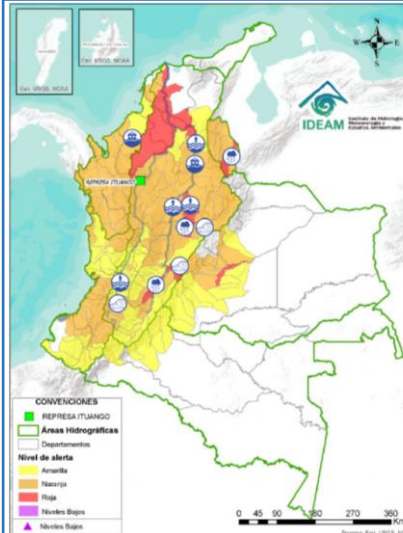

Consolidado nacional por evento (nov) mensual

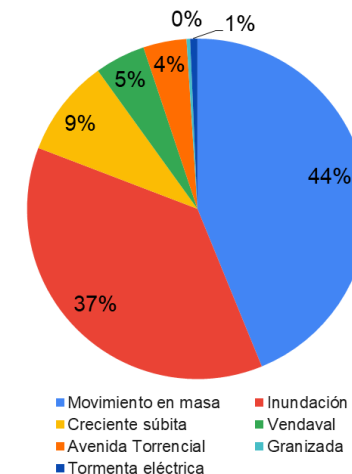

Acumulados de lluvia antecedentes últimas 72 horas

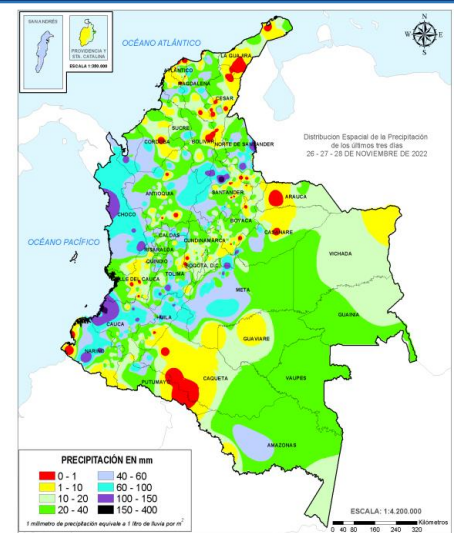

De acuerdo con el IDEAM entre las 7 am del 26 de noviembre, hasta las 7 am del 28 de noviembre de 2022 los mayores volúmenes de precipitación (superiores a los 100 milímetros) se han registrado en sectores de los departamentos de Chocó, Cauca, Nariño, Tolima, Santander, Norte de Santander y en algunos puntos en el sur de Cundinamarca, norte del Meta y norte de Antioquia.

Análisis diario para las cuencas priorizadas por Avenida Torrencial

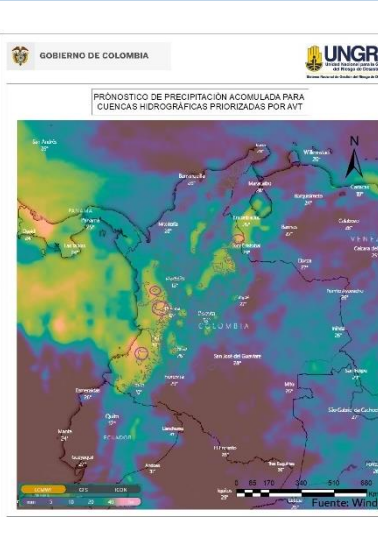

Cuencas donde podrían presentarse avenidas torrenciales en las próximas horas

Departamento	Municipio	Afluente
Valle del Cauca	El Cairo	Río Las Vueltas
Valle del Cauca	Argelia	Quebrada Agua Sucia
Valle del Cauca	El Águila	Río Cañaveral
Cauca	López de Micay	Río Micay
Valle del Cauca	Zarzal	Zanjón Los Limones
Valle del Cauca	Bolívar	Río Pescador
Valle del Cauca	Roldanillo	Quebrada Caceres
Valle del Cauca	El Dovio	Río Dovio
Valle del Cauca	La Unión	Zanjón Paso Ancho
Valle del Cauca	Versalles	Quebrada Patuma
Chocó	Quibdó	Río Cabí
Chocó	Lloró	Río Andaguada
Chocó	Istmina	Río San Juan
Chocó	Sipi	Río Sipi
Chocó	Nóvita	Río Tamaná
Santander	Santa Bárbara	Río Umpalá
Santander	Bucaramanga	Río de Oro
Norte de Santander	El Zulia	Brazo Peralonso
Norte de Santander	Cúcuta	Río Pamplonita

Evento	Cantidad de eventos
Movimiento en masa	128
Inundación	108
Creciente súbita	27
Vendaval	14
Avenida Torrencial	12
Granizada	1
Tormenta eléctrica	2
Total	292

REPORTE DE EMERGENCIAS Y ENTREGAS AHE

Elaborado por: SCR-UNGRD
Fuente datos: SMD-UNGRD



INFORME DE EMERGENCIAS 29 DE NOVIEMBRE DE 2022

Emergencias reportadas últimas 24 horas

Fecha	Dpto	Municipio	Evento	Afectación
28/11/2022	Santander	San Benito	Movimiento en Masa	Sitio: Corregimiento San Benito Nuevo Afectación: 6 viviendas averiadas, 6 familias, 24 personas, 1 vía secundaria (varios tramos) Acciones: CMGRD reporta realizan EDAN y visitas a otros sectores para determinar daños
29/11/2022	Magdalena	Zapayán	Inundación	Sitio: Corregimiento Piedras de Moler por rompimiento de trinchera de la ciénaga Afectación: 200 familias aprox, pérdida de enseres y animales Acciones: El CDGRD realiza programación para entrega de colchonetas, carpas (de 12*9 metros) y mercados, El CMGRD informa que hay 12 familias evacuadas en el colegio municipal y otras en su casa, debido a que fue sobre de la madrugada
29/11/2022	Antioquia	La Estrella	Incendio Estructural	Sitio: Zona Urbana Afectación: 1 Centro empresarial (Bodega de Textiles), con pérdidas totales Acciones: Atendido por CMGRD y CBV de La Estrella, Envigado, Itagüí, Sabaneta, Medellín
29/11/2022	Guaviare	San José del Guaviare	Movimiento en Masa	Sitio: Zona Rural, vereda Barrancón Bajo Afectación: 1 vía Terciaria - margen derecha del río Guaviare, 5 viviendas en riesgo Acciones: Atendido por CMGRD quien realizó la inspección técnica
29/11/2022	Risaralda	Balboa	Movimiento en Masa	Sitio: Sectores de Cachipay - Balboa, Tambores - Cruces, Tambores - Esparta y Tambores - CIC. Afectación: 4 Vías terciarias, afectación parcial, vía a cargo del municipio Acciones: Atendido por CMGRD, con ayuda de maquinaria amarilla, se establece el paso en los puntos de afectación, no se reportan heridos ni víctimas
29/11/2022	Norte de Santander	Tibú	Inundación	Sitio: Veredas La Ceiba, Barrancas, Porvenir, La Paz, Trinidad, La Colombiana, Monte Adentro Parte Baja, Rancho Grande, Brisas de La Frontera, Santa Isabel, La Pista Río de Oro Afectación: Se presentó desbordamiento de los Ríos: Catatumbo y Oro, afectando viviendas y cultivos, realizan EDAN Acciones: Apoya CMGRD
29/11/2022	Cauca	La Vega	Avenida Torrencial	Sitio: Vereda Las Juntas, Corregimiento: San Miguel Afectación: 1 institución educativa- San Francisco Javier- Sede Primaria. Colmatación por flujo de lodos y sedimentos vegetales en inmediaciones y aulas. Número de estudiantes afectados: 28, de los grados transición a 5, sin lesionados Acciones: Apoya CMGRD- maquinaria amarilla
29/11/2022	Cundinamarca	Cogua	Inundación	Sitio: Sector Pedernales, Barrio: Santa María Afectación: 3 vías afectadas, se rescatan dos motocicletas que fueron arrastradas, casas presentaron encharcamientos, sin lesionados Acciones: Apoyaron CMGRD, Bomberos
29/11/2022	Cundinamarca	Pacho	Movimiento en Masa	Sitio: Vereda Veraguas Afectación: 1 puente vehicular, 1 vía, sin lesionados Acciones: Apoya CMGRD- maquinaria amarilla
28/11/2022	Cundinamarca	La Peña	Movimiento en Masa	Sitio: Vereda El Rodeo Afectación: 1 vía, sin lesionados Acciones: Apoya CMGRD- maquinaria amarilla
10 EVENTOS : 5 Movimientos en Masa, 3 Inundaciones, 1 Incendio Estructural, 1 Avenida Torrencial				8 DEPARTAMENTOS: Santander, Magdalena, Antioquia, Guaviare, Risaralda, Norte de Santander, Cauca, Cundinamarca 10 MUNICIPIOS: San Benito, Zapayán, La Estrella, San José del Guaviare, Balboa, Tibú, La Vega, Cogua, Pacho, La Peña

NOTA: El 28 de noviembre se reportó por parte de la oficina de GRD de Bolívar posible derrame de cianuro en el río Inanea. Ministerio de Ambiente realiza seguimiento al evento. Minsalud no reporta atención de personas por este evento.

RESUMEN MENSUAL DE AFECTACIÓN 01 29 NOVIEMBRE 2022

DEPARTAMENTOS		MUNICIPIOS			EVENTOS	
24		222			292	
FALLECIDOS	DESAPARECIDOS	HERIDOS	PERSONAS	FAMILIAS	VIVIENDA AVERIA...	VIVIENDAS DESTRUID...
12	11	6	44.144	29.136	7.629	1.470
INFRAESTRUCTURA						
VIAS		PUENTES VEH.	PUENTES PEATON.	ACUEDUCTO	ALCANTARILLADOS	
185		22	14	15	5	
CENTROS DE SALUD		CENTROS DE EDUCATIVOS		CENTROS DE COMUNITARIOS		HECTAREAS
7		14		13		22.108

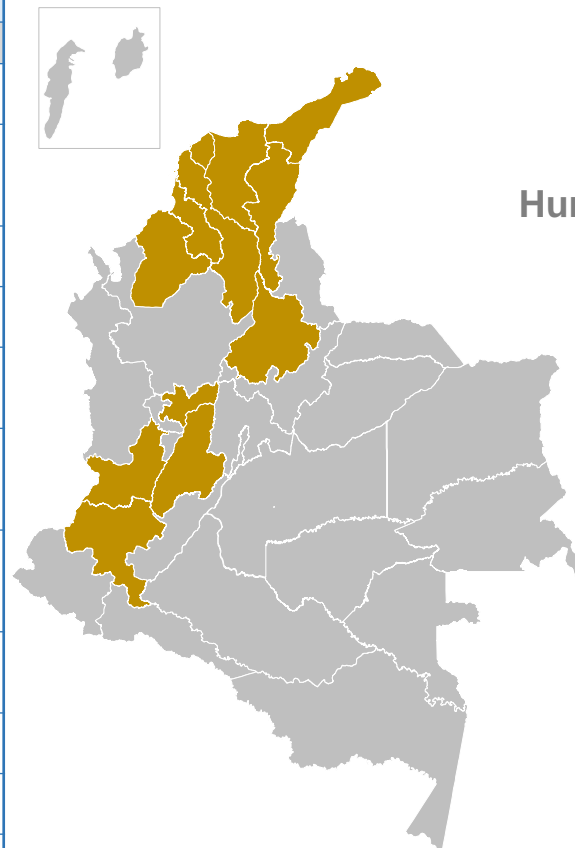

Entrega de Asistencia Humanitaria de Emergencia-AHE



12 Departamentos



55 Municipios



51.102 Kit de Alimentos

10.312 Kit de Cocina

12.493 Kit de Aseo

21.092 Kits Noche

300 Mat. Construcción (tejas)

No.	Departamento	Municipio	Kit Alimentario	Kit Cocina	Kit Aseo	Kit Noche
1	Magdalena	San Zenón	172	172	172	-
2	Sucre	Sucre	148	148	148	-
Total 29-nov-2022			320	320	320	-