

# PRECIPITACIÓN ANTECEDENTE, ALERTAS VIGENTES Y RESUMEN DE AFECTACIÓN

## Pronóstico de precipitación para los próximos días

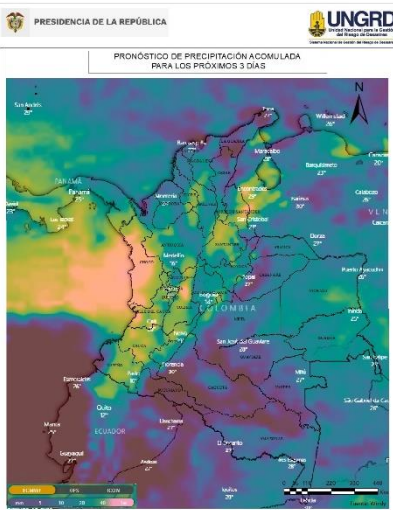

De acuerdo con el modelo del Centro Europeo, a tres días los mayores acumulados de precipitación (superiores a 50-60 mm) se esperan en zonas de los departamentos de Chocó, Valle del Cauca, Cauca, Santander, Norte de Santander, Tolima y Antioquia.

Alrededor de los 40 mm en algunas zonas puntuales de todos los departamentos de región Andina, así como en áreas de La Mojana (Sucre y Bolívar), y en algunos sectores específicos del piedemonte de Cundinamarca y Meta.

## Amenaza por deslizamientos

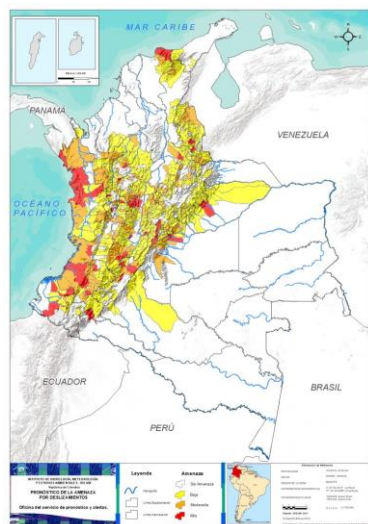

Son **143** los municipios con niveles de amenaza alta y moderada según el pronóstico por **deslizamientos** en el país; **37** en amenaza alta.

Son **101** los municipios con niveles de **alerta hidrológica roja**.

## Alertas hidrológicas

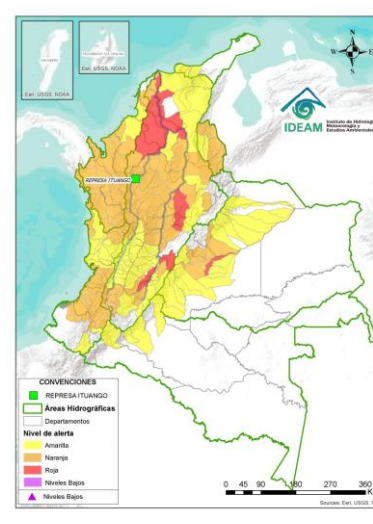

## Consolidado mensual nacional por evento (nov)

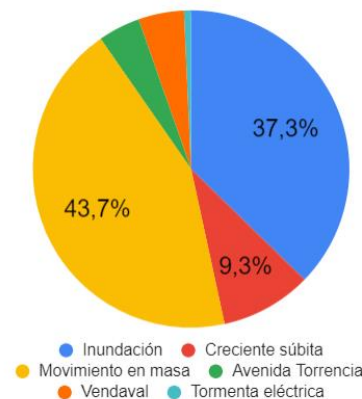

## Acumulados de lluvia antecedente

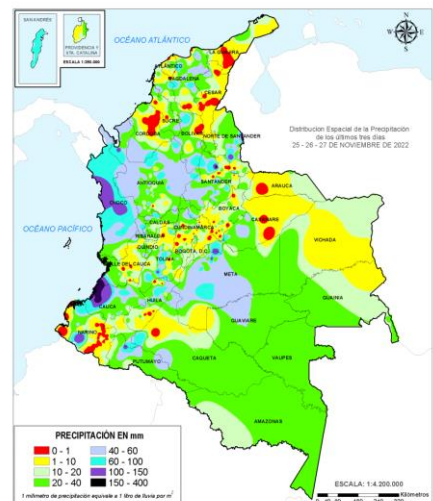

De acuerdo con el IDEAM entre las 7am del 25 de noviembre, hasta las 7am del 28 de noviembre de 2022 los mayores volúmenes de precipitación (superiores a los 100 milímetros) se han registrado en sectores de los siguientes departamentos:

Cauca, Nariño, Valle de Cauca, Tolima, Putumayo, Santander, Norte de Santander, Chocó, Cundinamarca y Meta.

## Análisis de las cuencas priorizadas por Avenida Torrencial

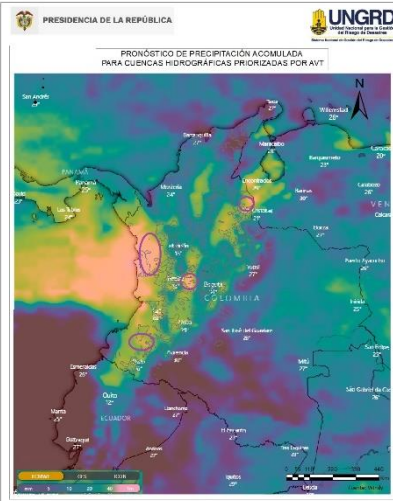

Cuencas donde podrían presentarse avenidas torrenciales en los próximos 3 días:

Departamento	Municipio	Afluente
Valle del Cauca	Jamundí	Río Jamundí
Valle del Cauca	Buenaventura	Río Dagua
Tolima	Anzoátegui	Quebrada El Fierro
Tolima	Ibagué	Río Chipalo
Tolima	Santa Isabel	Quebrada Las Animas
Tolima	Venadillo	Río Venadillo
Tolima	Quebrada San Juan	Libano
Tolima	Murillo	Río Vallecitos
Norte de Santander	Puerto Santander	Caño Miel
Norte de Santander	El Zulia	Brazo Peralonso
Chocó	Quibdó	Río Cabí
Chocó	Bojayá	Río Beté
Chocó	Medio Atrato	Caño Fuerte
Chocó	Nuquí	Río Nuquí
Chocó	Bajo Baudó	Río Baudó

Evento	Cantidad de eventos
Movimiento en masa	122
Inundación	104
Creciente súbita	26
Vendaval	13
Avenida Torrencial	12
Tormenta eléctrica	2
<b>Total</b>	<b>269</b>

# REPORTE DE EMERGENCIAS Y ENTREGAS AHE

Elaborado por: SCR-UNGRD  
Fuente datos: SMD-UNGRD



## INFORME DE EMERGENCIAS 28 DE NOVIEMBRE DE 2022

### Emergencias reportadas últimas 24 horas

Fecha	Dpto	Municipio	Evento	Afectación
27/11/2022	Magdalena	Tenerife	Inundación	<b>Sitio:</b> Corregimiento San Luis <b>Afectación:</b> 501 familias, 2500 personas aprox <b>Acciones:</b> El municipio realiza reporte de emergencia a CDGRD e inicia evacuación de agua con motobombas y colocación de sacos, el Departamento inició visita para consolidar datos y adelantar medidas para atender la emergencia, indican que no hay suficientes motobombas y se están presentando enfermedades respiratorias, el municipio solicita apoyo con AHE, se informó a INVIAS para apoyo en intervención de maquinaria amarilla. <b>Estado:</b> Abierto
27/11/2022	Meta	Cumará	Inundación	<b>Sitio:</b> vereda Varsovia <b>Afectación:</b> 6 viviendas (ingreso de agua a las viviendas) sin pérdida de enseres, 6 familias, 24 personas, no lesionados u otro, 87 hectáreas en cultivos pastos <b>Acciones:</b> La comunidad reporta al Coordinador de GRD y a Bomberos Cumará, Miembros del grupo municipal de Gestión del Riesgo hace visita a la comunidad y recorrido por el sector, reporta Sergio Andrés Espinosa Pulido profesional de apoyo a la coordinación municipal. <b>Estado:</b> Cerrado
28/11/2022	Cauca	Corinto	Creciente Súbita	<b>Sitio:</b> Vereda El Palmar <b>Afectación:</b> Realizan verificación por represamiento en la cuenca compartida del Río Guengue, entre los Municipios de Corinto y Miranda <b>Acciones:</b> Apoyan CMGRD, Bomberos. <b>Estado:</b> Abierto
28/11/2022	Cundinamarca	Venecia	Movimiento en Masa	<b>Sitio:</b> Sector Los Tanques <b>Afectación:</b> 1 vía, sin lesionados <b>Acciones:</b> Apoya CMGRD- maquinaria amarilla. <b>Estado:</b> Abierto
28/11/2022	Cundinamarca	Tibacuy	Movimiento en Masa	<b>Sitio:</b> Vereda El Mango- Sectores: Don Felipe Martínez Bateas, Piedra Ancha vía Boquerón <b>Afectación:</b> 2 vías (1 vía nacional, 1 vía terciaria). Se presenta deslizamiento de gran magnitud en el Sector: La Cajita traslado de Tibacuy a Viotá, sin lesionados <b>Acciones:</b> Apoya CMGRD- maquinaria amarilla <b>Estado:</b> Cerrado
28/11/2022	Cundinamarca	San Antonio del Tequendama	Movimiento en Masa	<b>Sitio:</b> Sector Zafaria ( km 21+200) vía El Colegio a Bogotá <b>Afectación:</b> 2 vías, riesgo de pérdida de calzada, 40 familias, 150 personas incomunicadas, sin lesionados. <b>Acciones:</b> Apoya CMGRD- maquinaria amarilla. <b>Estado:</b> Cerrado.
28/11/2022	Antioquia	Medellín	Accidente de Transporte Terrestre	<b>Sitio:</b> Sector El Poblado carrera 43A con 1 sur <b>Afectación:</b> 13 personas lesionadas (7 han sido trasladadas a centros asistenciales y 5 atendidas en el sitio). Por el accidente donde un vehículo Camión tipo Vactor, al parecer con problemas mecánicos, chocó con al menos 13 automotores <b>Acciones:</b> Atendió Bomberos, Policía, Transito, 4 Ambulancias. <b>Estado:</b> Cerrado
27/11/2022	Cauca	Inzá	Movimiento en masa	<b>Sitio:</b> Corregimiento de Turminá (vereda San Pedro), Resguardo San Andrés, Resguardo Tumbichucue, resguardo Calderas. <b>Afectación:</b> 3 vías (1 vía Primaria km 16 +700 26CC07 Inzá-Turminá-Pedregal-Juntas, 1 vía primaria 26CC04 Cruce Tramo 2602 - San Andrés De Pisimbalá - Tumbichucue - Calderas y 1 vía terciaria 16350 San Andrés-Pisimbalá-Alto Pisimbalá-Tumbichucue, dejando incomunicados a 3 resguardos, no se cuenta con vía alterna) <b>Acciones:</b> Atiende CMGRD, Verificación y consolidación de reportes con apoyo de coordinador de maquinaria de la oficina de infraestructura para adelantar las intervenciones y solicitudes de apoyo a INVIAS. <b>Estado:</b> Cerrado
28/11/2022	Sucre	Sucre	Inundación	<b>Sitio:</b> Casco urbano <b>Afectación:</b> Reportan varios locales comerciales con espejo de agua por aumento del nivel del río cauca <b>Acciones:</b> Atiende CMGRD. <b>Estado:</b> Abierto
27/11/2022	Nariño	Guachucal	Movimiento en Masa	<b>Sitio:</b> Sector colimba <b>Afectación:</b> 1 Acueducto municipal averiado por deslizamientos <b>Acciones:</b> Atiende CMGRD. <b>Estado:</b> Cerrado
28/11/2022	Nariño	La Unión	Movimiento en Masa	<b>Sitio:</b> Casco Urbano <b>Afectación:</b> 1 vivienda anciano averiada por deslizamientos, 1 familia, sin afectaciones humanas <b>Acciones:</b> Atendió CMGRD. <b>Estado:</b> Cerrado

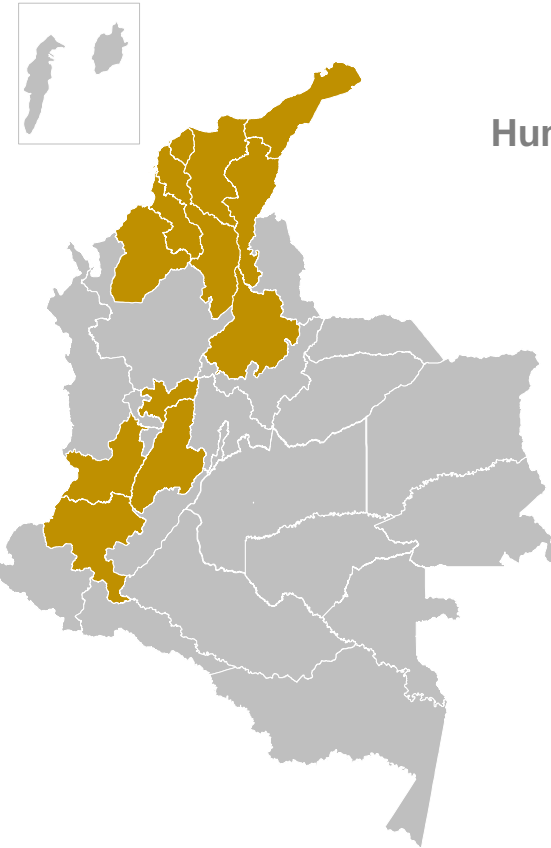

## Entrega de Asistencia Humanitaria de Emergencia-AHE

(Entregadas y en proceso de entrega)  
Periodo: 7 de agosto de 2022 a la fecha



12 Departamentos



54 Municipios



51.102 Kit de Alimentos

10.312 Kit de Cocina

12.493 Kit de Aseo

21.092 Kits Noche

300 Mat. Construcción (tejas)

**Total eventos:** 11 ( 6 Movimientos en Masa, 3 Inundaciones, 1 Creciente Súbita, 1 Accidente de Transporte Terrestre, )

**Departamentos:** 7 ( Magdalena, Meta, Cauca, Cundinamarca, Antioquia, Sucre, Nariño) **Municipios:** 11 ( Tenerife, Cumará, Corinto, Venecia, Tibacuy, San Antonio del Tequendama, Medellín, Inzá, Sucre, Guachucal, La Unión )

### RESUMEN MENSUAL DE AFECTACIÓN 01 - 28 NOVIEMBRE 2022

DEPARTAMENTOS		MUNICIPIOS			EVENTOS		
22		215			281		
FALLECIDOS	DESAPARECIDOS	HERIDOS	PERSONAS	FAMILIAS	VIVIENDA AVERIA...	VIVIENDAS DESTRUID...	
12	11	6	43.966	28.589	7.622	1.470	
INFRAESTRUCTURA							
VIAS	PUNTES VEH.	PUNTES PEATON.	ACUEDUCTO	ALCANTARILLADOS			
177	22	14	14	5			
CENTROS DE SALUD		CENTROS DE EDUCATIVOS			CENTROS DE COMUNITARIOS		HECTAREAS
7		14			13		22.021

No.	Departamento	Municipio	Kit Alimentario	Kit Cocina	Kit Aseo	Kit Noche
1	Magdalena	San Zenón	400	400	400	-
<b>Total 28-nov-2022</b>			<b>400</b>	<b>400</b>	<b>400</b>	