

PRECIPITACIÓN ANTECEDENTE, ALERTAS VIGENTES Y RESUMEN DE AFECTACIÓN

(Boletín Condiciones Hidrometeorológicas IDEAM [Aquí](#))

Pronóstico de precipitación para los próximos días

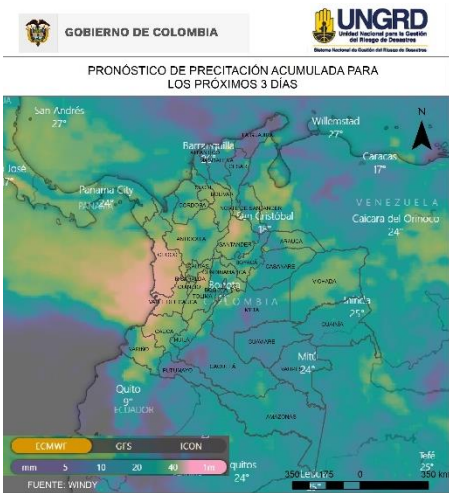

De acuerdo con el modelo del Centro Europeo, a tres días los mayores acumulados de precipitación (superiores a 50-60 mm) se esperan en zonas de los departamentos de Chocó, Nariño, Valle del Cauca, Cauca, Santander, Tolima y Antioquia.

Alrededor de los 40 mm en algunas zonas puntuales de todos los departamentos de región Andina, así como en áreas de La Mojana, norte del Magdalena, zonas del departamento del Vichada y del piedemonte de Cundinamarca, Meta y Boyacá.

Amenaza por deslizamientos

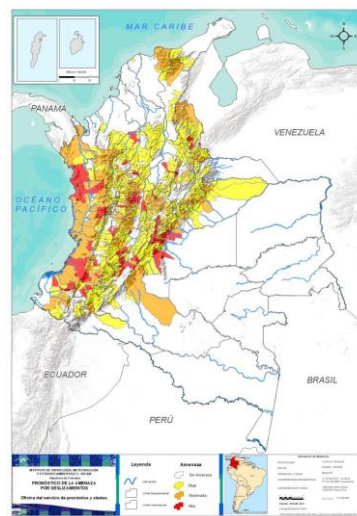

Son **196** los municipios con niveles de amenaza alta y moderada según el pronóstico por **deslizamientos** en el país; **46** en **amenaza alta**.

Son **80** los municipios con niveles de **alerta hidrológica roja**.

Alertas hidrológicas

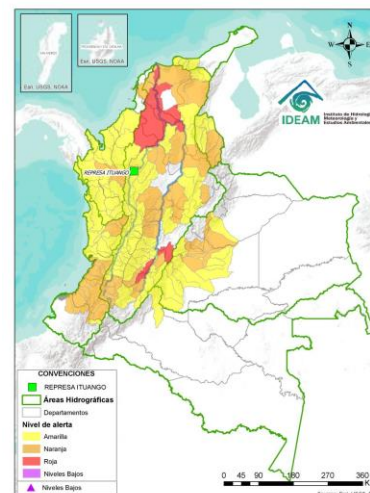

Consolidado mensual nacional por evento (nov)

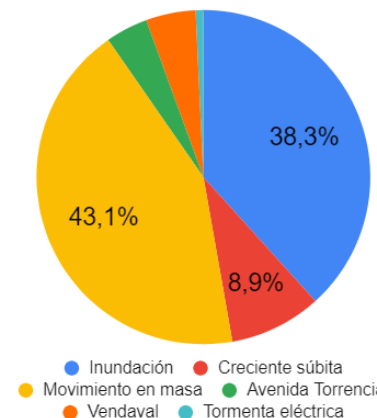

Acumulados de lluvia antecedente

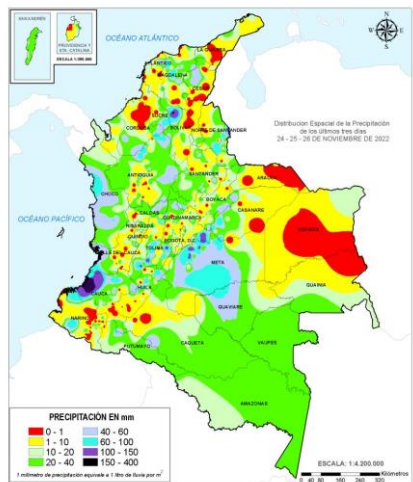

De acuerdo con el IDEAM entre las 7am del 24 de noviembre, hasta las 7am del 27 de noviembre de 2022 los mayores volúmenes de precipitación (superiores a los 100 milímetros) se han registrado en sectores de los siguientes departamentos:

Cauca, Valle de Cauca, Tolima, Bolívar (en áreas de La Mojana), Cundinamarca y Meta.

Análisis de las cuencas priorizadas por Avenida Torrencial

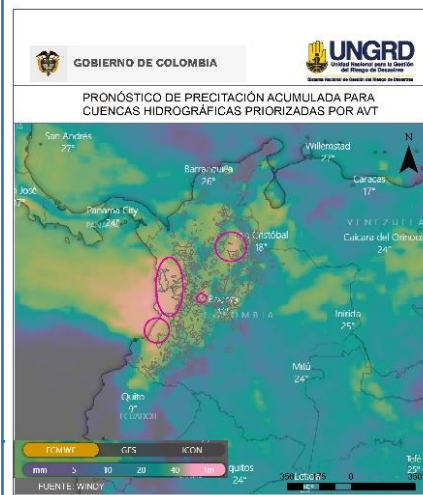

Cuencas donde podrían presentarse avenidas torrenciales en los próximos 3 días:

Departamento	Municipio	Afluente
Tolima	Venadillo	Río Venadillo
Antioquia	Dabeiba	Río Sucio
Valle del Cauca	Buenaventura	Río Dagua
Chocó	Bajo Baudó	Río Baudó
Chocó	Quibdó	Río Cabí
Chocó	Medio Atrato	Caño Fuerte
Santander	Puerto Wilches	Quebrada trece

Evento	Cantidad de eventos
Movimiento en masa	116
Inundación	103
Creciente súbita	24
Vendaval	13
Avenida Torrencial	11
Tormenta eléctrica	2
Total	269

REPORTE DE EMERGENCIAS Y ENTREGAS AHE

Elaborado por: SCR-UNGRD
Fuente datos: SMD-UNGRD



INFORME DE EMERGENCIAS 28 DE NOVIEMBRE DE 2022

Emergencias reportadas últimas 24 horas

Fecha	Dpto	Municipio	Evento	Afectación
26/11/2022	Bolívar	Cartagena	Accidente de Transporte Terrestre	Sitio: Vía al Mar a la entrada del corregimiento de Bayunca Afectación: 4 Personas lesionadas (2 trasladadas a la clínica Barú y 2 a Serena del mar) Acciones: Atendió Bomberos y ambulancias. Estado: Cerrado
26/11/2022	Tolima	Prado	Accidente de Transporte Terrestre	Sitio: Sector de la represa El Prado Afectación: 3 personas desaparecidas, 5 personas rescatadas. Por el naufragio de 1 embarcación donde se transportaban 8 personas. Acciones: Atiende Bomberos y comunidad. Estado: Abierto
27/11/2022	Risaralda	Mistrató	Movimiento en Masa	Sitio: Vereda Alto Pueblo Rico Afectación: 1 Acueducto veredal afectado, por la caída de 1 árbol sobre la tubería de distribución Acciones: Atendió Bomberos, se hace abastecimiento a la vereda mientras se repara la tubería de distribución de agua potable. Estado: Cerrado
27/11/2022	Risaralda	Pereira	Incendio Estructural	Sitio: Barrio Tokio Afectación: 3 Viviendas averiadas (De construcción de material reciclado, zona de invasión), 3 familias. Sin afectaciones humanas Acciones: Atendió CMGRD y Bomberos. Estado: Liquidado
27/11/2022	Tolima	Ibagué	Incendio Estructural	Sitio: Conjunto Caminos del jardín Afectación: 1 Persona lesionada por inhalación de humo, 1 vivienda averiada, 1 familia con daños en bienes y enseres Acciones: Atendió Bomberos. Estado: Liquidado
27/11/2022	Cauca	Miranda	Avenida Torrencial	Sitio: Veredas El Desbaratado, El Cañón, La Mina y Dantas Afectación: 9 Viviendas averiadas, 10 familias, 27 personas, 1 vía nacional Miranda C-Florida Valle, 2 vías secundarias, 2 Acueductos (1 acueducto municipal afectado por obstrucción de sedimentos en canal de aducción y colmatación de tanques, se suspende el servicio de agua con afectación sobre 30.000 habitantes de la zona media y plana y 1 Acueducto artesanal del la vereda monterredondo), 1 sitio turístico denominado Los Guadauales, 2 parcelas, hay pérdida de tramo de los jarillones de protección. No se reportan lesionados. Estado: Abierto Acciones: Atienden CMGRD, entidades SNGRD, Empresa de servicios públicos. Se requiere apoyo de maquinaria amarilla pesada departamental, para remoción de material en bocatoma
27/11/2022	Casanare	Sabanalarga	Creciente Súbita	Sitio: Zona rural Afectación: 2 Vías averiadas con Pérdida de banca, 1 puente en riesgo Puente Caro. debido a las fuertes lluvias presentadas. Acciones: Atienden CMGRD Estado: Cerrado
27/11/2022	Cauca	Toribio	Creciente Súbita	Sitio: Cuenca del Río Paila Afectación: 5 Vías entre secundarias y terciarias afectadas por varios deslizamientos y el desbordamiento del río Paila en la zona rural Acciones: Atienden CMGRD, se requiere maquinaria para dar paso sobre las vías afectadas Estado: Cerrado
27/11/2022	Norte de Santander	Cucutilla	Inundación	Sitio: Barrio San Isidro Afectación: 16 viviendas por pérdida de muebles y enseres, 16 familias, 64 personas Acciones: Atendido por CMGRD Estado: Cerrado
Total eventos: 12 EVENTOS (4 Movimientos en Masa, 2 Incendios estructurales, 1 avenida Torrencial, 2 Crecientes Súbitas, 1 Accidente Transporte Fluvial, 1 Inundación 1 Accidente Transporte Terrestre))				Departamentos: 6 (Risaralda, Norte de Santander, Tolima, Cauca, Bolívar, Casanare) Municipios: 11 (Mistrató, Pereira, Ibagué, Natagaima, Villahermosa, Prado, Miranda, Cartagena, Cucutilla, Toribio, Sabanalarga)

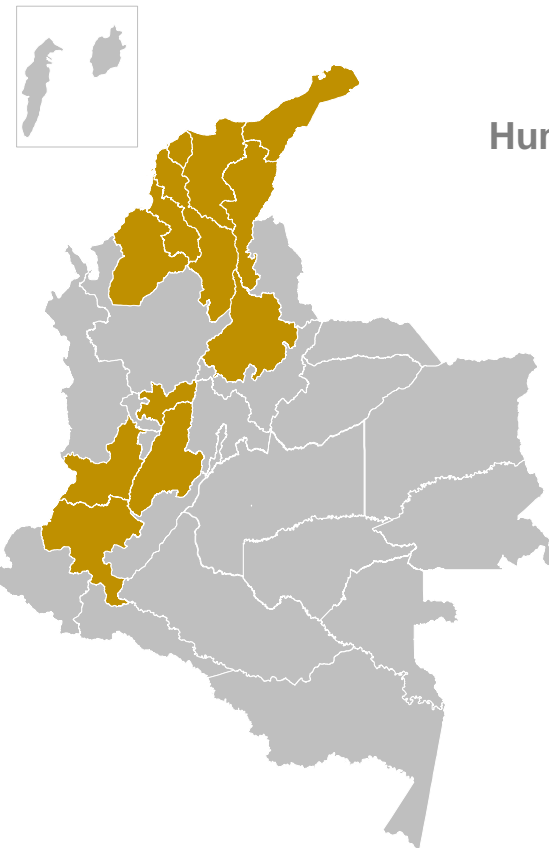

Entrega de Asistencia Humanitaria de Emergencia-AHE

(Entregadas y en proceso de entrega)
Periodo: 7 de agosto de 2022 a la fecha



12 Departamentos



54 Municipios



51.102 Kit de Alimentos

10.312 Kit de Cocina

12.493 Kit de Aseo

21.092 Kits Noche

300 Mat. Construcción (tejas)

RESUMEN MENSUAL DE AFECTACIÓN 01 27 NOVIEMBRE 2022

DEPARTAMENTOS		MUNICIPIOS			EVENTOS	
22		209			271	
FALLECIDOS	DESAPARECIDOS	HERIDOS	PERSONAS	FAMILIAS	VIVIENDA AVERIA...	VIVIENDAS DESTRUID...
12	11	6	43.713	28.516	7.591	1.467
INFRAESTRUCTURA						
VIAS	PUENTES VEH.	PUENTES PEATON.	ACUEDUCTO	ALCANTARILLADOS		
164	21	14	11	5		
CENTROS DE SALUD	CENTROS DE EDUCATIVOS		CENTROS DE COMUNITARIOS		HECTAREAS	
7	14		13		22.021	

No.	Departamento	Municipio	Observaciones
1	Magdalena	San Zenón	Para el día de hoy 28/11/2022 se tienen proyectadas entregas AHE en los municipios de San Zenón – Magdalena y Mompós – Bolívar. La entrega de esta AHE estará sujeta a la condiciones climáticas, de orden público u otras contingencias que se puedan presentar.
2	Bolívar	Mompós	