

# PRECIPITACIÓN ANTECEDENTE, ALERTAS VIGENTES Y RESUMEN DE AFECTACIÓN

## Pronóstico de precipitación para los próximos días

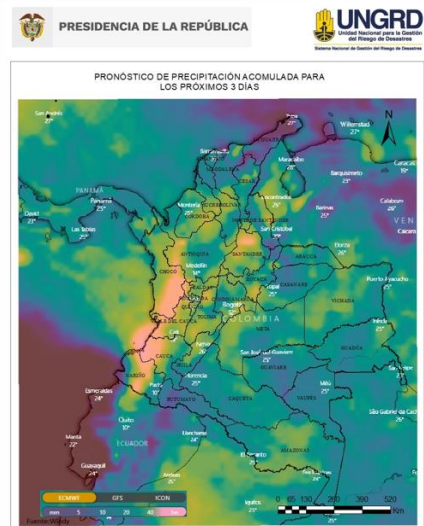

De acuerdo con el modelo del Centro Europeo, a tres días los mayores acumulados de precipitación (superiores a 50-60 mm) se esperan en zonas de los departamentos de Nariño, Valle, Cauca, Chocó, Risaralda y Santander.

Alrededor de los 40 mm en áreas de La Mojana y del piedemonte de Cundinamarca, Meta y Boyacá así como en zonas puntuales de todos los departamentos de región Andina, siendo generalizado en Tolima, Santander y Eje Cafetero.

## Amenaza por deslizamientos

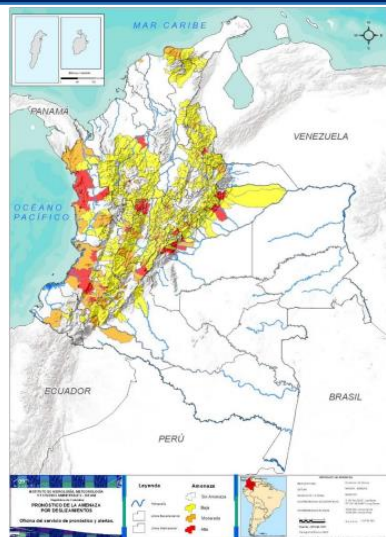

Son **101** los municipios con niveles de amenaza alta y moderada según el pronóstico por **deslizamientos** en el país; **28 en amenaza alta.**

Son **103** los municipios con niveles de **alerta hidrológica roja.**

## Alertas hidrológicas

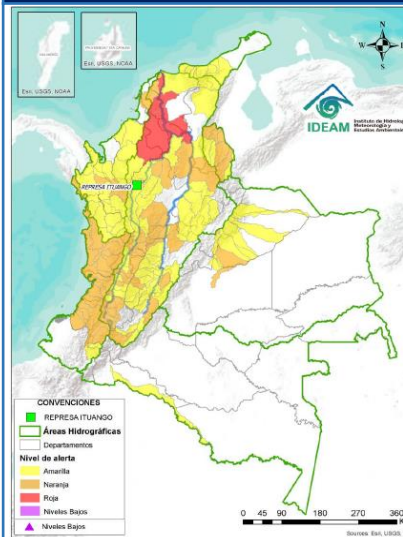

## Consolidado nacional por evento (nov) mensual

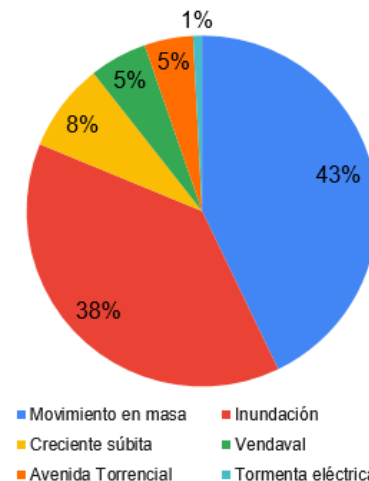

## Acumulados de lluvia antecedente

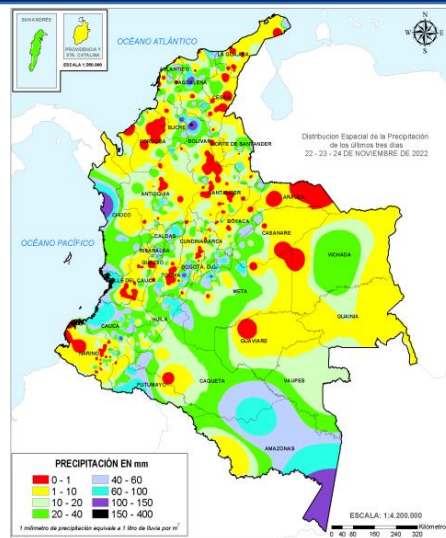

De acuerdo con el IDEAM entre las 7am del 22 de noviembre, hasta las 7am del 25 de noviembre de 2022 los mayores volúmenes de precipitación (superiores a los 100 milímetros) se registraron en sectores de los siguientes departamentos: Valle, Chocó, Tolima, Bolívar, Sucre, Magdalena, Meta y Amazonas.

Se destacan también entre 60 y 100 mm algunas áreas de Cauca, Huila, Tolima, Caldas, Cundinamarca, Antioquia, Meta y Putumayo.

## Análisis de las cuencas priorizadas por Avenida Torrencial

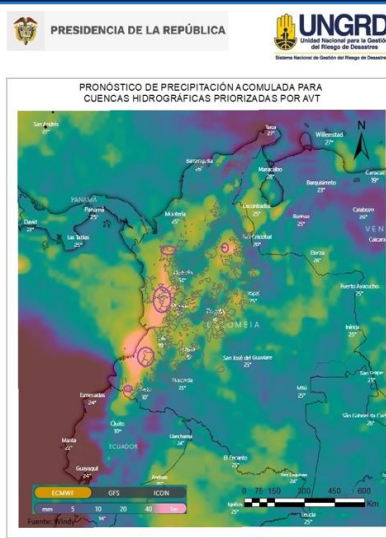

Cuencas donde podrían presentarse avenidas torrenciales en los próximos 3 días:

Departamento	Municipio	Afluente
Nariño	Mallama	Río Guabo
Cauca	López de Micay	Río Micay
Valle del Cauca	Buenaventura	Río Dagua
Valle del Cauca	El Cairo	Río Las Vueltas
Chocó	Sipí	Río Sipí
Chocó	Nóvita	Río Tamaná
Chocó	Condoto	Río Condoto
Chocó	Istmina	Río San Juan
Chocó	Lloró	Río Amdagueda
Chocó	Quibdó	Río Cabí
Antioquia	Dabeiba	Río Sucio
Santander	Lebrija	Quebrada La Angula

Evento	Cantidad de eventos
Movimiento en masa	105
Inundación	94
Creciente súbita	20
Vendaval	13
Avenida Torrencial	11
Tormenta eléctrica	2
<b>Total</b>	<b>245</b>

# REPORTE DE EMERGENCIAS Y ENTREGAS AHE

Elaborado por: SCR-UNGRD  
Fuente datos: SMD-UNGRD



## INFORME DE EMERGENCIAS 25 DE NOVIEMBRE DE 2022

### Emergencias reportadas últimas 24 horas

Fecha	Dpto	Municipio	Evento	Afectación
20/11/2022 Estado: Abierto	Magdalena	San Sebastián	Inundación	<b>Sitio:</b> Corregimientos La Pacha, Los Galvis, Buenavista, El Coco, María Antonia, Venero y Las Margaritas <b>Afectación:</b> 469 viviendas, 500 personas. <b>Acciones:</b> Se obtiene información de la base de datos que comparte el Departamento e igualmente se solicita ampliación de datos al nivel departamental.
21/11/2022 Estado: Cerrado	Bolívar	Achí	Inundación	<b>Sitio:</b> Corregimiento Guacamayo <b>Afectación:</b> 160 viviendas, 160 familias, 640 personas. <b>Acciones:</b> Apoya CMGRD, costales rellenos con material común.
23/11/2022 Estado: Cerrado	Santander	Charta	Movimiento en masa	<b>Sitio:</b> Vereda Agua Negra finca El Olivo <b>Afectación:</b> 2 viviendas averiadas, 2 familias, 7 personas, 1 vía terciaria con pérdida de la banca. <b>Acciones:</b> Las familias fueron evacuadas de manera preventiva a vivienda de familiares
23/11/2022 Estado: Abierto	Santander	Cerrito	Creciente súbita	<b>Sitio:</b> veredas Servitá y Ovejeras <b>Afectación:</b> En cultivos de durazno, tomate y pastizales. <b>Acciones:</b> CMGRD adelanta EDAN, no reportan lesionados u otro.
24/11/2022 Estado: Cerrado	Atlántico	Juan de Acosta	Inundación	<b>Sitio:</b> Corregimiento Chorrera <b>Afectación:</b> 3 viviendas destruidas, 6 familias, 24 personas. <b>Acciones:</b> Hubo una fuerte contaminación del aire por la ruptura de las tuberías del gas, se demoraron en cerrar las válvulas y se enviaron a hotel 6 familias para evitar intoxicación y 4 se enviaron a casas de familiares, sin lesionados.
24/11/2022 Estado: Cerrado	Antioquia	Copacabana	Inundación	<b>Sitio:</b> barrio Cristo Rey, San Juan, María y La Azulita, veredas El Salado, Peñolcito, Quebrada Arriba, Sabaneta y Montaño. <b>Afectación:</b> 12 personas afectadas, 3 familias, 3 viviendas. <b>Acciones:</b> Atendido por CMGRD y entidades de GRD del municipio.
25/11/2022 Estado: Cerrado	Valle del Cauca	Cali	Incendio estructural	<b>Sitio:</b> barrio Flora industrial <b>Afectación:</b> 1 vivienda averiada, 1 familia, 4 personas no reportan lesionados ni víctimas. <b>Acciones:</b> Atendido por CMGRD y CBV del municipio.
25/11/2022 Estado: Cerrado	Bolívar	Santa Cruz de Mompox	Inundación	<b>Sitio:</b> 24 corregimientos del distrito <b>Afectación:</b> 16.000 familias, 44.000 personas, vías, cultivos, viviendas y puertos sin reporte numérico hasta el momento. Se reportan varios barrios y sectores en riesgo por el aumento del caudal de caños que pueden generar hechos lamentables para la población. <b>Acciones:</b> Atendido y en seguimiento por parte del CMGRD y la comunidad que ha sido capacitada para apoyar en caso de mayor nivel de emergencia. Han recibido asistencia humanitaria en varias ocasiones, sin embargo, aun con medidas de reducción del riesgo generadas por la población, el riesgo es inminente para todos los habitantes.
25/11/2022 Estado: Abierto	Santander	Concepción	Granizada	<b>Sitio:</b> Vereda Palacé sector Barsali <b>Afectación:</b> En evaluación, se reportan viviendas averiadas en techos y cubiertas. Daños en Cultivos de papa, ajo, cebolla y pastizales. <b>Acciones:</b> Atendió el CMGRD y Bomberos. Realizan EDAN.
25/11/2022 Estado: Cerrado	Santander	Gambita	Creciente súbita	<b>Sitio:</b> Vereda Chinata <b>Afectación:</b> 1 puente vehicular averiado, 1 puente peatonal, 1 vía con pérdida parcial de la banca de la vía, al momento se encuentran incomunicadas 80 familias. Generado por el desbordamiento del río Palermo, que viene de Paipa y pasa por la vereda chinata. Sin afectaciones humanas. <b>Acciones:</b> Atiende CMGRD, realizan EDAN. se realizará visita a los puntos afectados.
24/11/2022 Estado: Cerrado	Cundinamarca	Veneia	Movimiento en masa	<b>Sitio:</b> Veredas Sabaneta baja, San Cristóbal y La reforma <b>Afectación:</b> 2 viviendas averiadas, 2 familias, 3 vías terciarias con material, lodo y caída de árboles. <b>Acciones:</b> Atendió CMGRD.
24/11/2022 Estado: Cerrado	Cundinamarca	Suesca	Inundación	<b>Sitio:</b> Vereda Cacicazgo Parte alta <b>Afectación:</b> 3 viviendas inundadas, 3 familias con daños en bienes y enseres. Por saturación del terreno. <b>Acciones:</b> Atendió CMGRD.
24/11/2022 Estado: Cerrado	Cundinamarca	Sopó	Inundación	<b>Sitio:</b> Vereda Pueblo viejo <b>Afectación:</b> 1 vivienda inundada, 1 familia con daños en bienes y enseres, 4 hectáreas de cultivos de pasto mejorado para el ganado. <b>Acciones:</b> Atendió CMGRD.
22/11/2022 Estado: Cerrado	Cundinamarca	Tibiritá	Inundación	<b>Sitio:</b> Veredas La laguna, Socuata, San Antonio, Media quebrada, Teguvita y Llanos <b>Afectación:</b> 50 viviendas inundadas, 50 familias con daños en bienes y enseres, 1 vía con arrastre de material en la vereda sucuta por la vía vereda el salitre. <b>Acciones:</b> Atendió CMGRD.
20/11/2022 Estado: Cerrado	Cundinamarca	Fúquene	Inundación	<b>Sitio:</b> Veredas Chinzaque sector Guatancuy, Tarabita sector nuevo Fúquene, El roble, Vuelta grande, Vía Capellania Guacheta y Nemoga sector la Shell. <b>Afectación:</b> 2 familias, 323 hectáreas de cultivos de arveja, cebolla y tomate, 1 Puente usado como Vehicular y Peatonal, 2 vías terciarias con pérdida de banca. <b>Acciones:</b> Atendió CMGRD
25/11/2022 Estado: Cerrado	Cundinamarca	La Calera	Inundación	<b>Sitio:</b> Vereda Rodeo finca orgánica del cielo <b>Afectación:</b> 1 vivienda inundada, 1 familia con daños en bienes y enseres <b>Acciones:</b> Atendió Bomberos, se realizaron maniobras de desagüe con motobomba y se solicita apoyo a espual para lo pertinente

**Total eventos:** 16 (10 Inundaciones, 2 Crecientes Súbita, 2 Movimientos en Masa, 1 Incendio Estructural, 1 Granizada)  
**Departamentos:** 7 Antioquia, Magdalena, Bolívar, Santander, Atlántico, Valle del Cauca, Cundinamarca.  
**Municipios:** 16 San Sebastián, Achí, Charta, Cerrito, San Juan de Acosta, Cali, Copacabana Santa Cruz de Mompox, Concepción, Gambita, Veneia, Suesca, Sopó, Tibiritá, Fúquene y La Calera.

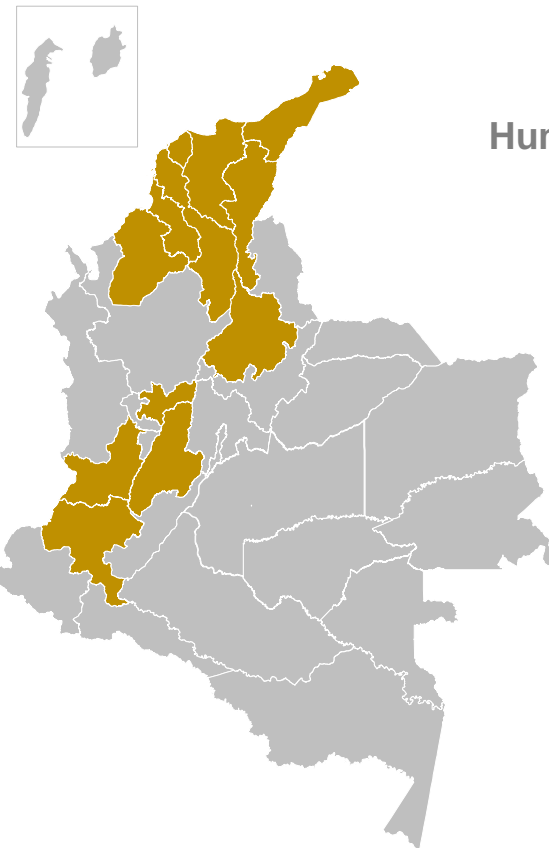

## Entrega de Asistencia Humanitaria de Emergencia-AHE

(Entregadas y en proceso de entrega)  
Periodo: 7 de agosto de 2022 a la fecha



12 Departamentos



52 Municipios



47.428 Kit de Alimentos

11.791 Kit de Cocina

12.493 Kit de Aseo

21.092 Kits Noche

300 Mat. Construcción (tejas)

### RESUMEN MENSUAL DE AFECTACIÓN 01 25 NOVIEMBRE 2022

DEPARTAMENTOS		MUNICIPIOS			EVENTOS	
22		197			246	
FALLECIDOS	DESAPARECIDOS	HERIDOS	PERSONAS	FAMILIAS	VIVIENDA AVERIA...	VIVIENDAS DESTRUID...
12	11	6	42.692	17.198	7.322	1.467
INFRAESTRUCTURA						
VIAS		PUNTES VEH.	PUNTES PEATON.	ACUEDUCTOS	ALCANTARILLADOS	
147		20	13	11	5	
CENTROS DE SALUD		CENTROS DE EDUCATIVOS		CENTROS DE COMUNITARIOS		HECTAREAS
1		9		13		5.167

No.	Departamento	Municipio	Kit Alimentario	Kit Cocina	Kit Aseo	Kit Noche
1	Santander	Sabana de Torres	121	121	121	-
Total 25-nov-2022			121	121	121	-