

PRECIPITACIÓN ANTECEDENTE, ALERTAS VIGENTES Y RESUMEN DE AFECTACIÓN

Pronóstico de precipitación para las próximas horas

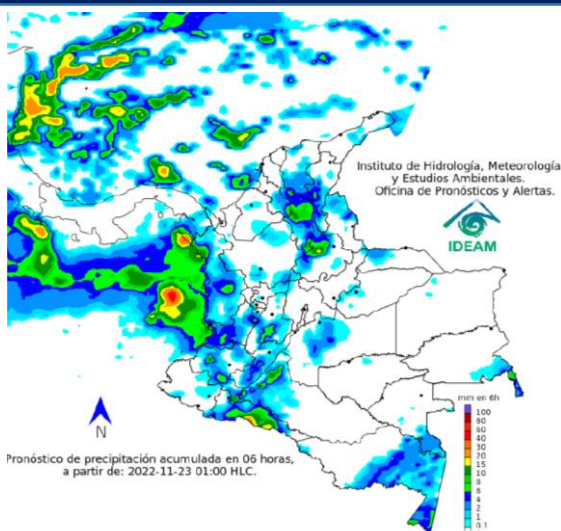

Se esperan precipitaciones en el departamento de Amazonas, en sectores del Putumayo, Huila, Tolima, Caldas, Antioquia, Cauca, Valle del Cauca, Chocó, sur del Magdalena, Sur de Bolívar y de Sucre, norte de Norte de Santander, Santander, y en la cuenca Pacífica.

Amenaza por deslizamientos

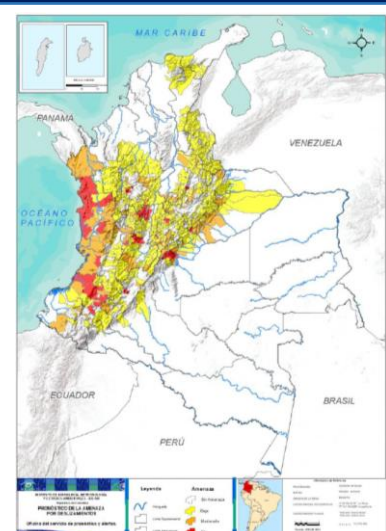

Son **127** los municipios con niveles de amenaza alta y moderada según pronóstico por **deslizamientos** en el país; **37 de amenaza alta**.

Son **99** los municipios con niveles de **alerta hidrológica roja**.

Alertas hidrológicas

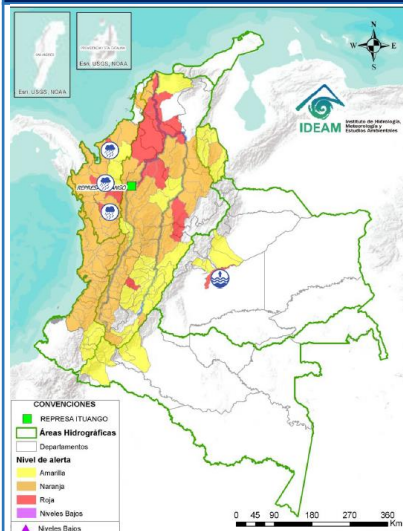

Consolidado nacional por evento (nov) mensual

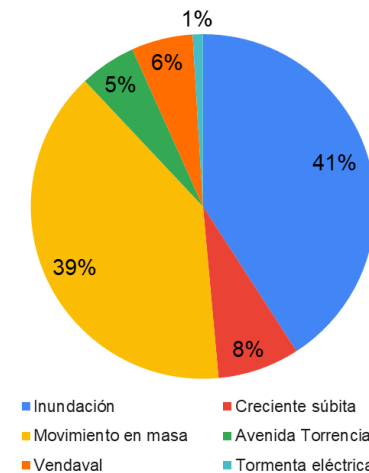

Acumulados de lluvia antecedentes últimas 72 horas

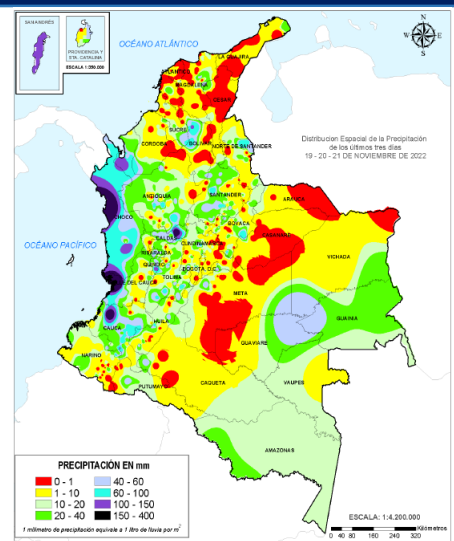

Ascenso de lluvias en el territorio nacional las precipitaciones más intensas se registraron en sectores de los departamentos de Antioquia, Boyacá, Caldas, Caquetá, Cauca, Chocó, Cundinamarca, Huila, Magdalena, Quindío, Santander, Tolima y Valle del Cauca.

El mayor registro en 24 horas se presentó en el municipio de Samaná (Caldas) con 167 mm.

Análisis diario para las cuencas priorizadas por Avenida Torrencial

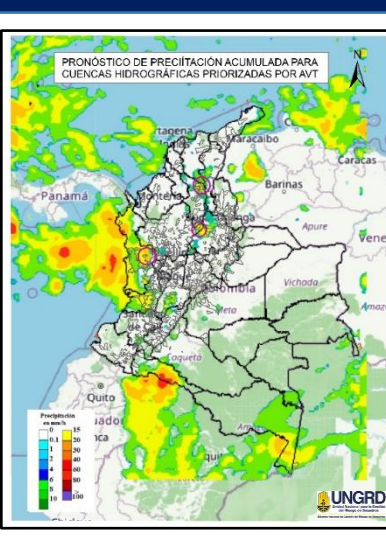

Cuencas donde podrían presentarse avenidas torrenciales en las próximas horas

Departamento	Municipio	Afluente
Chocó	Quibdó	Río Cabi
Bolívar	Barranco de Loba	Directos Bajo Magdalena entre El Banco y El Plato
Chocó	Sipí	Río Sipí
Antioquia	Yondó	Río Cimitarra

REPORTE DE EMERGENCIAS Y ENTREGAS AHE

Elaborado por: SCR-UNGRD
Fuente datos: SMD-UNGRD



INFORME DE EMERGENCIAS 22 DE NOVIEMBRE DE 2022

Emergencias reportadas últimas 24 horas

Fecha	Dpto	Municipio	Evento	Afectación
20/11/2022 Estado: Cerrado	Santander	Bucaramanga	Movimiento en Masa	Sitio: Sector Miramanga y Morro Rico (Cordoncillo) Afectación: 16 viviendas averiadas, 16 familias, 64 personas Acciones: Atendido por Bomberos, CMGRD y DCC, las familias fueron evacuadas como medida preventiva
21/11/2022 Estado: Cerrado	Antioquia	Medellín	Accidente Trasporte Aéreo	Sitio: Barrio Belén Rosales Cra 71 con Calle 231 Afectación: 8 personas fallecidas, 14 viviendas, 14 familias, 56 personas Acciones: Atendido por DAGRD, Bomberos Oficiales Medellín, Polnasar, Bomberos Aeronauticos Medellín,
21/11/2022 Estado: Cerrado	Cundinamarca	San Cayetano	Movimiento en Masa	Sitio: provincia Rionegro, vereda Campo Hermoso Afectación: 4 personas, 1 familia Acciones: Atendido por CMGRD y CBV del municipio
21/11/2022 Estado: Abierto	Cundinamarca	San Cayetano	Creciente súbita	Sitio: provincia Rionegro, vereda Hato Viejo, vereda Chinga Tumbi Afectación: 8 desaparecidos, 2 personas, 1 puente de madera vehicular, 1 vivienda destruida Acciones: Atendido por CMGRD y CBV del municipio
21/11/2022 Estado: Cerrado	Risaralda	Pereira	Inundación	Sitio: principales vías del Parque Industrial y el barrio Luis Alberto Duque Afectación: 30 personas, 6 familias, 6 vivienda averiadas Acciones: Atendido por CMGRD
21/11/2022 Estado: Cerrado	Magdalena	El Banco	Inundación	Sitio: corregimiento El Salto Afectación: 150 personas, 30 familias, 30 vivienda averiadas Acciones: Atendido por CMGRD
22/11/2022 Estado: Cerrado	Nariño	Belén	Movimiento en Masa	Sitio: Zona urbana Afectación: 1 Acueducto de la empresa EMPOBELEN Acciones: Atendido por CMGRD. la empresa no cuenta con recursos para su restablecimiento
22/11/2022 Estado: Cerrado	Nariño	Colón	Movimiento en Masa	Sitio: corregimiento San Carlos en la vereda David Alto Afectación: 1 vía secundaria, rutas alternas: Santa Rosa - vereda el Alto Acciones: Atendido por CMGRD.
22/11/2022 Estado: Cerrado	Santander	Puente Nacional	Movimiento en Masa	Sitio: Sector Alto Semisa Afectación: 1 Vía con pérdida de la banca, que comunica al municipio de Guavalá Acciones: Atendido por CMGRD, se realiza visita técnica para coordinar acciones de recuperación del paso.
22/11/2022 Estado: Cerrado	Santander	Guaca	Movimiento en Masa	Sitio: Vereda Cupagá municipal Afectación: 1 Acueducto Acciones: Atendido por CMGRD
Total eventos: 10 (6 Movimientos en Masa, 1 Accidente Trasporte Aéreo, 1 Creciente Súbita, 2 Inundaciones)				
Departamentos (6): Antioquia, Santander, Cundinamarca, Risaralda, Magdalena, Nariño Municipios (9): Medellín, Bucaramanga, Puente Nacional, Guaca, San Cayetano, Pereira, El Banco, Belén, Colón				

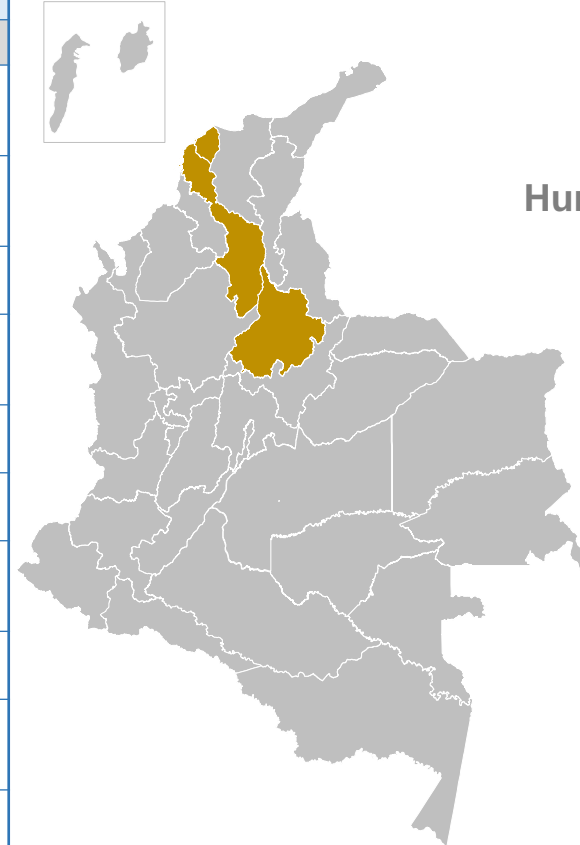

Entrega de Asistencia Humanitaria de Emergencia-AHE



12 Departamentos



52 Municipios



46.836 Kit de Alimentos

11.046 Kit de Cocina

12.031 Kit de Aseo

21.092 Kits Noche

300 Mat. Construcción (tejas)

RESUMEN MENSUAL DE AFECTACIÓN 01 - 22 NOVIEMBRE 2022

DEPARTAMENTOS		MUNICIPIOS			EVENTOS	
22		174			208	
FALLECIDOS	DESAPARECIDOS	HERIDOS	PERSONAS	FAMILIAS	VIVIENDA AVERIA...	VIVIENDAS DESTRUID...
11	11	6	39.504	16.100	6.748	1.459
INFRAESTRUCTURA						
VIAS		PUENTES VEH.	PUENTES PEATON.	ACUEDUCTO	ALCANTARILLADOS	
112		11	5	3	2	
CENTROS DE SALUD		CENTROS DE EDUCATIVOS		CENTROS DE COMUNITARIOS		HECTAREAS
-		7		13		4.939

No.	Departamento	Municipio	Kit Alimentario	Kit Cocina	Kit Aseo	Kit Noche
1	Santander	Barrancabermeja	242	242	242	-
Total 22-nov-2022			242	242	242	-