

# PRECIPITACIÓN ANTECEDENTE, ALERTAS VIGENTES Y RESUMEN DE AFECTACIÓN

## Pronóstico de precipitación para las próximas horas

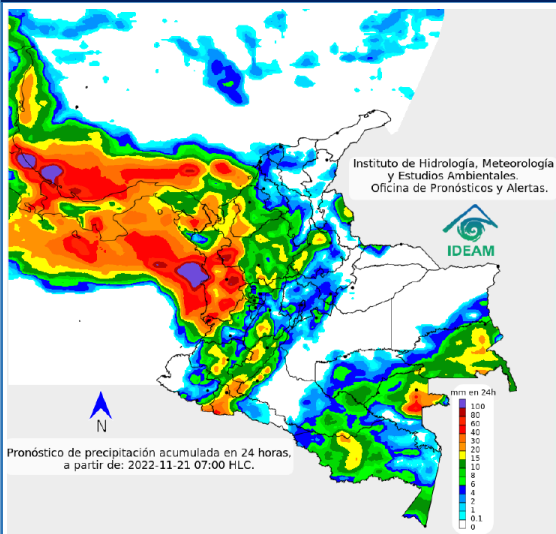

Se estiman lluvias y posibles tormentas eléctricas en el sur y oeste de Antioquia, este y sur de Santander, Boyacá, Cundinamarca, oeste de Tolima, sur y oeste de Huila, Caldas, Risaralda, Quindío y oriente de Valle del Cauca, Cauca y Nariño, Chocó, noroeste de Valle del Cauca, Archipiélago de San Andrés, Providencia y Santa Catalina.

## Amenaza por deslizamientos

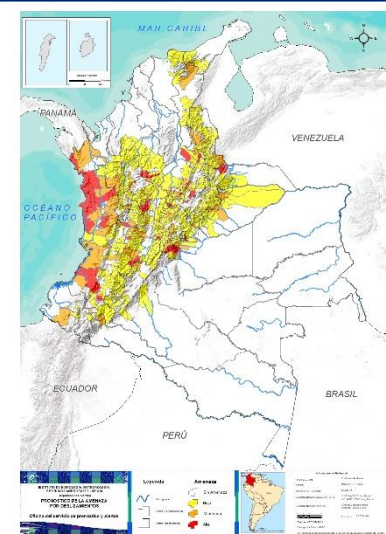

Son **119** los municipios con niveles de amenaza alta y moderada según pronóstico por **deslizamientos** en el país; **37 de amenaza alta.**

Son **95** los municipios con niveles de **alerta hidrológica roja.**

## Alertas hidrológicas

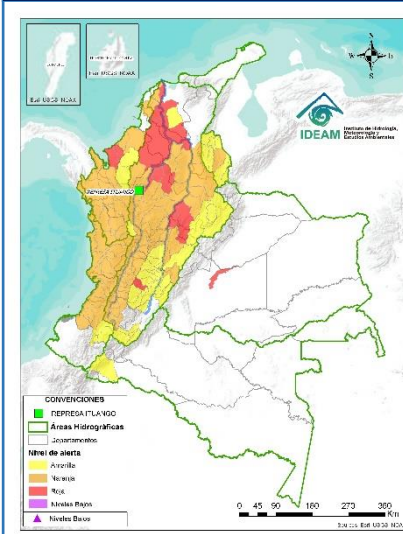

## Consolidado mensual nacional por evento (nov)

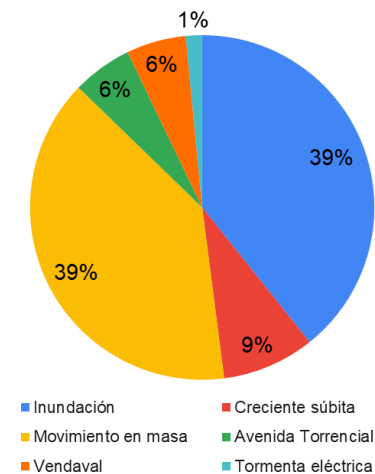

## Acumulados de lluvia antecedentes últimas 72 horas

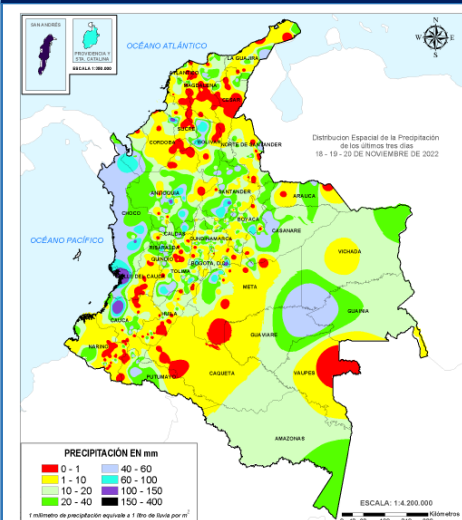

Se registró aumento de las lluvias respecto al día anterior, sin embargo, se mantiene un valor acumulado diario cercano al promedio de la última semana. Las mayores precipitaciones del día de ayer se registraron en noroccidente de la región Andina, sur de la Región Caribe y centro del litoral Pacífico.

El mayor registro de precipitación acumulada en 24 horas se presentó en Samaná ( con 84 mm)

## Análisis diario para las cuencas priorizadas por Avenida Torrencial



Cuencas donde podrían presentarse avenidas torrenciales en las próximas horas

Departamento	Municipio	Afluente
Chocó	Istmina	Río San Juan
Risaralda	Aspa	Río Apia
Antioquia	Andes	Quebrada El Salado
Tolima	Chaparral	Río Tetuan
Chocó	Bajo Baudó	Río Baudó

# REPORTE DE EMERGENCIAS Y ENTREGAS AHE

Elaborado por: SCR-UNGRD  
Fuente datos: SMD-UNGRD



## INFORME DE EMERGENCIAS 21 DE NOVIEMBRE DE 2022

### Emergencias reportadas últimas 24 horas

Fecha	Dpto	Municipio	Evento	Afectación
18/11/2022 Estado: Cerrado	Antioquia	El Retiro	Movimiento en Masa	<b>Sitio:</b> vereda Carrizales <b>Afectación:</b> 12 personas damnificadas, 3 familias afectadas, 4 personas afectadas, 1 vivienda afectada <b>Acciones:</b> Atendido por CMGRD y entidades de GRD del municipio
18/11/2022 Estado: Cerrado	Risaralda	La Virginia	Inundación	<b>Sitio:</b> Sectores de la platanera, azulfral, barrio San Antonio, Barrio Alfonso López y el sector conocido como el Malecón. <b>Afectación:</b> 25 personas afectadas, 5 familias, 5 viviendas averiadas <b>Acciones:</b> Atendido por CMGRD y DCC del municipio
20/11/2022 Estado: Cerrado	Antioquia	Medellín	Inundación	<b>Sitio:</b> Barrios Manrique, La Cruz, Santo Domingo y Carambolas <b>Afectación:</b> 250 personas afectadas, 50 familias, 50 viviendas averiadas <b>Acciones:</b> Atendido por CMGRD, entidades de GRD del municipio
20/11/2022 Estado: Cerrado	Cundinamarca	Paratebueno	Inundación	<b>Sitio:</b> Zona urbana <b>Afectación:</b> 110 familias, 110 viviendas, 440 personas <b>Acciones:</b> Atendido por CMGRD y entidades de GRD del municipio
21/11/2022 Estado: Abierto	Antioquia	Medellín	Accidente de Transporte Aéreo	<b>Sitio:</b> Barrio Belén Rosales Cra 71 con Calle 23 <b>Afectación:</b> 7 personas fallecidas, 7 viviendas destruidas <b>Acciones:</b> Atendido por 35 unidades COB Medellín, 03 ME, 01 IUR, 02 ambulancias, 3 personas de la Alcaldía, Policía Nacional, Bomberos Aeronáuticos
21/11/2022 Estado: Cerrado	Cauca	La Vega	Incendio Estructural	<b>Sitio:</b> sector Ranchería, corregimiento de San Miguel <b>Afectación:</b> 1 vivienda destruida, 1 familia afectada, 4 personas (2 adultos 2 menores de edad) <b>Acciones:</b> Atendido por CMGRD y comunidad
20/11/2022 Estado: Cerrado	Cundinamarca	Tocaima	Creciente Súbita	<b>Sitio:</b> Sector límite con Viota y Apulo <b>Afectación:</b> 1 acueducto afectado en la bocatoma con pérdida de tubería de 20 metros. <b>Acciones:</b> Alcaldía, CMGRD y EPC está apoyando con carro tanque en algunos sectores
21/11/2022 Estado: Cerrado	Cundinamarca	Anapoima	Movimiento en masa	<b>Sitio:</b> Vereda Andalucía <b>Afectación:</b> 3 viviendas averiadas, 3 familias con daños en bienes y enseres. 1 Vía Patio Bonito - Andalucía afectada por deslizamientos sobre la banca. <b>Acciones:</b> Atendieron bomberos del municipio de Anapoima, Defensa Civil, y CMGRD
21/11/2022 Estado: Cerrado	Cundinamarca	Guasca	Tormenta Eléctrica	<b>Sitio:</b> Vereda Santa Ana <b>Afectación:</b> 1 persona fallecida, 2 personas lesionadas trasladadas al puesto de salud. <b>Acciones:</b> Atendió CMGRD y comunidad.
20/11/2022 Estado: Cerrado	Cundinamarca	Villagómez	Creciente Súbita	<b>Sitio:</b> Sector Urbano y Rural <b>Afectación:</b> 3 puentes vehiculares afectados (Puente de tabla del río veragua, Puente buena vista y Puente Veragoitas ), 6 vías terciarias averiadas <b>Acciones:</b> Atendió el municipio con la maquinaria amarilla para mitigar la emergencia.
21/11/2022 Estado: Cerrado	Cundinamarca	Pacho	Movimiento en Masa	<b>Sitio:</b> Vereda Santa Inés parte baja <b>Afectación:</b> 1 vía terciaria averiada debido a la creciente súbita del río Rionegro, afectando el ingreso a 41 familias <b>Acciones:</b> Bomberos con 5 Unidades Bomberiles en la máquina D-max y moto GS150
21/11/2022 Estado: Cerrado	Cundinamarca	Cachipay	Movimiento en Masa	<b>Sitio:</b> Vereda El Cogollo <b>Afectación:</b> 1 vivienda averiada, 1 familia, 1 vía terciaria con pérdida de banca, que comunica la vereda el Cogollo y Fundación. <b>Acciones:</b> Atendió CMGRD, Bomberos y Policía. Se emite el desalojo preventivo de la Vivienda por seguridad

Total eventos: 12 (4 Mov. Masa, 3 Inundaciones, 2 creciente súbita, 1 tormenta eléctrica, 1 incendio estructural, 1 accidente aéreo, )

Departamentos (4): Antioquia, Cauca, Risaralda, Cundinamarca  
Municipios (6): Medellín, La Vega, El Retiro, La Virginia, Paratebueno, Tocaima, Anapoima, Guasca, Villagómez, Pacho, Cachipay

### RESUMEN MENSUAL DE AFECTACIÓN 01 21 NOVIEMBRE 2022

DEPARTAMENTOS		MUNICIPIOS			EVENTOS	
22		156			196	
FALLECIDOS	DESAPARECIDOS	HERIDOS	PERSONAS	FAMILIAS	VIVIENDA AVERIA...	VIVIENDAS DESTRUID...
10	11	4	38.314	15.590	6.561	1.459
INFRAESTRUCTURA						
VIAS		PUNTES VEH.	PUNTES PEATON.	ACUEDUCTO	ALCANTARILLADOS	
99		8	5	1	2	
CENTROS DE SALUD		CENTROS DE EDUCATIVOS		CENTROS DE COMUNITARIOS		HECTAREAS
-		7		12		3.736

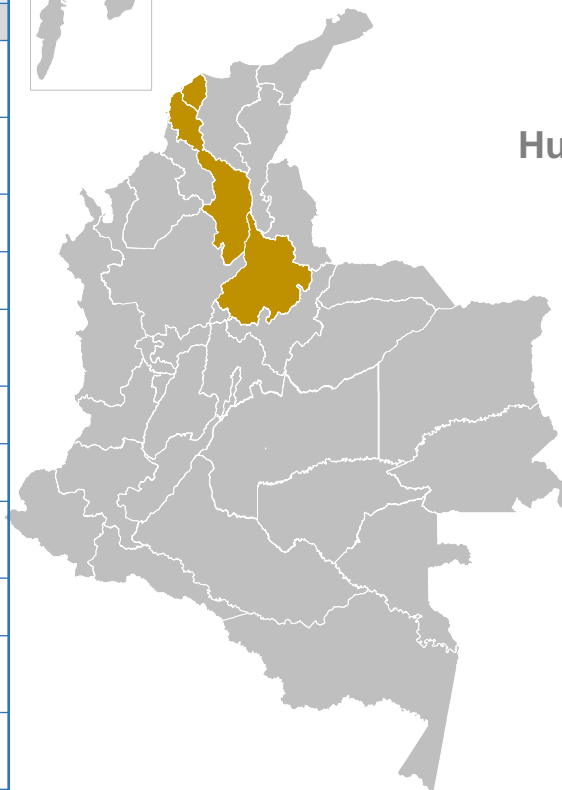

## Entrega de Asistencia Humanitaria de Emergencia-AHE



12 Departamentos



52 Municipios



46.594 Kit de Alimentos

10.804 Kit de Cocina

11.789 Kit de Aseo

21.092 Kits Noche

300 Mat. Construcción (tejas)

No.	Departamento	Municipio	Kit Alimentario	Kit Cocina	Kit Aseo	Kit Noche
1	Atlántico	Sabanalarga*	15	15	-	-
2		Soledad	132	132	0	-
3	Santander	Barrancabermeja	245	245	245	-
4	Bolívar	Pinillos	100	100	-	-
<b>Total 21-nov-2022</b>			<b>492</b>	<b>492</b>	<b>245</b>	<b>-</b>

NOTA: El día 21 de noviembre el vehículo camión donde se trasladaban las ayudas en el corregimiento de la Peña del Municipio de Sabanalarga fue objeto de saqueo por parte de la comunidad enardecida por no encontrarse todos incluidos en el RUD.