

PRECIPITACIÓN ANTECEDENTE, ALERTAS VIGENTES Y RESUMEN DE AFECTACIÓN

Pronóstico de precipitación para los próximos días

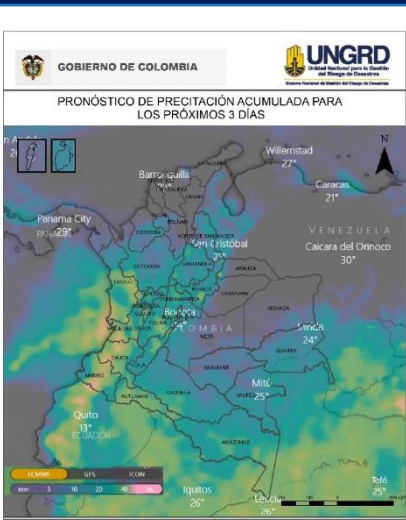

De acuerdo con el modelo del Centro Europeo, a tres días, los mayores acumulados de precipitación (superiores a 50-60 mm) se esperan en sectores de los departamentos de Nariño, Cauca, Valle del Cauca y Chocó.

Alrededor de los 40 mm en diversas áreas de la región Andina y Pacífica, así como en los departamentos de Putumayo y Amazonas, así como zonas puntuales al sur de Caquetá y sur-occidente de Arauca.

(Análisis de la UNGRD con info extraída de windy.com)

Amenaza por deslizamientos

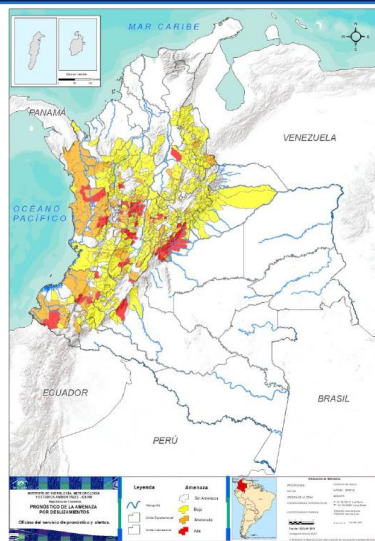

Son **148** los municipios con niveles de amenaza alta y moderada según el pronóstico por deslizamientos en el país; de ellos, **51** en alerta roja.

Son **66** los municipios con nivel de alerta roja por condiciones hidrológicas.

Alertas hidrológicas

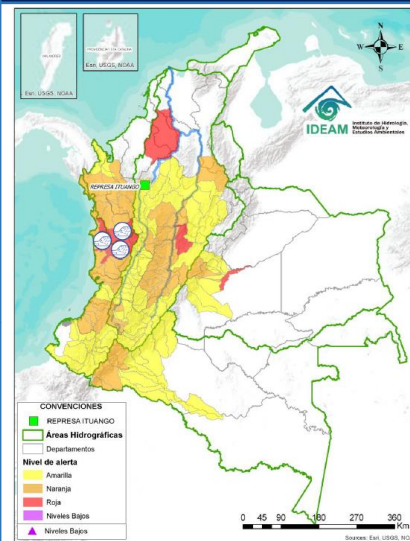

Zonas en amenaza / alerta ALTA

Alerta roja hidrológica: Probabilidad de incrementos en los niveles del río Atrato y sus afluentes. Se recomienda especial atención en los municipios de El Carmen de Atrato, Cértegui, Lloró, Quibdó, Bagadó, Cantón de San Pablo, Palmado y Unión Panamericana (Animas). Probabilidad de crecientes súbitas en el río Baudó y sus afluentes, se recomienda especial atención en los municipios de Alto, Medio y Bajo Baudó. Probabilidad de incrementos en los niveles de los ríos San Juan, Iro, Tamarán, Condoto, Cajón, Sipí, Capoma, Calima, Munguindó y Bajo San Juan, se recomienda especial atención en los municipios de Tadó, Istmina (Chocó), Pueblo Rico (Risaralda), Condoto, San José del Palmir, Novita, Santa Rita, Medio San Juan, Sipí (Chocó), Bolívar (Valle del Cauca), Calima Darién, Litoral de San Juan, Buenaventura y Bahía Málaga. Niveles altos en la cuenca baja del río Bogotá y probabilidad de crecientes súbitas en sus aportantes, especial atención en municipios de San Antonio del Tequendama, El Colegio, Tena, La Mesa, Anapoima, Apulo, Tocaima, Agua de Dios y Girardot (Cundinamarca). Probabilidad de crecientes súbitas del río Negro y sus aportantes, se recomienda especial en los municipios de Villeta, Nimaima, San Francisco, Útica, La Vega, Caparrapi, Sasaima, Tobia, Guaduas Pacho, Villagómez, Quebradanegra y Yacopí (Cundinamarca). Crecientes súbitas en el río Medellín y en sus aportantes en el Valle de Aburrá. Persistencia del ingreso del Cauca por el sector Cara de Gato. Niveles altos en el río Meta entre los municipios de Puerto López y Puerto Gaitán, se recomienda especial atención a la altura de Puerto López, Cabuyaro y Puerto Guadalupe (Meta).

Amenaza alta por deslizamientos: ANTIOQUIA: Medellín. BOYACÁ: Zetaquirá. CALDAS: Aguadas, Chinchiná, Fladefia, La Merced, Marmato, Marquetalia, Marulanda, Palestina, Pensilvania, Samaná, Supía, Victoria, Villamaría. CUNDINAMARCA: Cogua, Anolaima, Gachalá, Guayabetal, La Vega, Medina, Nocaima, Pacho, Quebradanegra, Sasaima, Supatá, Ubalá. HUILA: Tello. QUINDÍO: Salento. SANTANDER: Sabana de Torres. TOLIMA: Ataco, Ibaguá, Libano, Palocabildo, Valle de San Juan. NARIÑO: Barbacoas, Ricaurte. META: Acacias, Cubarral, Cumaral, El Calvario, El Dorado, Guamal, Lejanías, Restrepo, Villaviciencia. CAQUETÁ: Florencia.

Alerta por incendios forestales: Ningún municipio en alerta roja, 3 en naranja: LA GUAJIRA: San Juan Del Cesar. MAGDALENA: Ciénaga, Santa Marta.

Acumulados de lluvia antecedente

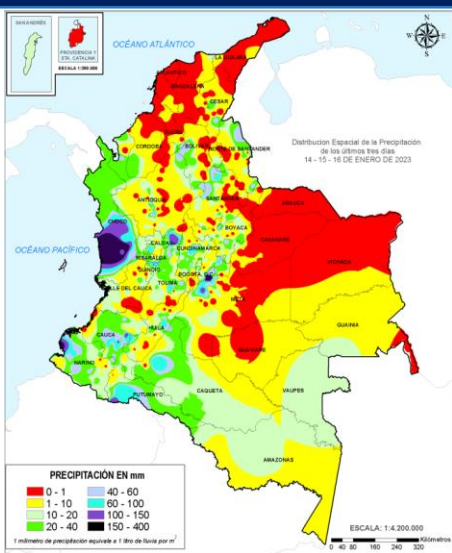

De acuerdo con el IDEAM entre las 7am del 14 de enero de 2023, hasta las 7am del 16 de enero de 2023, los mayores volúmenes de precipitación (superiores a los **100 milímetros**) se han registrado en sectores de Nariño, Putumayo, Chocó, Meta y Caldas.

Cantidades entre 60 y 100 mm en amplios sectores de Chocó, en áreas específicas de los departamentos andinos, así como en Putumayo, Caquetá y Meta.

(Informe técnico diario IDEAM Aqui)

Análisis de las cuencas priorizadas por Avenida Torrencial

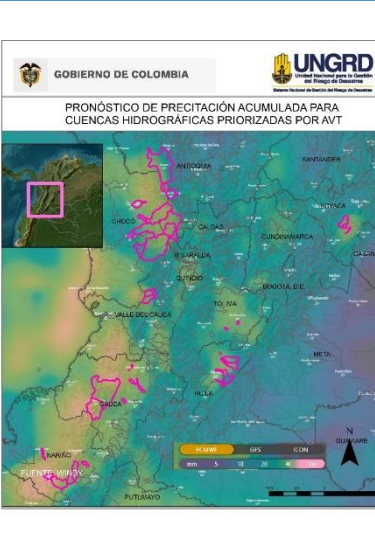

Cuencas donde podrían presentarse avenidas torrenciales en los próximos 3 días:

Departamento	Municipio	Afluente
ANTIOQUIA	Ulrao	Río Penderisco
ANTIOQUIA	Ciudad Bolívar	Río Bolívar
BOYACÁ	Berbeo	Quebrada Agua Blanca
BOYACÁ	Miraflores	Quebrada La Herreruna
BOYACÁ	Rondón, Zetaquirá	Río Musche
CAUCA	El Tambo	Río Guacacho
CAUCA	Piendamó - Tunia	Río Tunia
CAUCA	Morales	Río Nangue
CAUCA	Suárez	Quebrada Cabuyal
CAUCA	Buenos aires	Quebrada Jaguallito
CAUCA	Argelia, López de Micay	Río San Juan de Micay
CHOCÓ	Bagadó, Lloró	Río Andagueda
CHOCÓ	El Carmen de Atrato	Río Carmen
CHOCÓ	Quibdó	Río Cabi
CHOCÓ	Istmina, Tadó	Río San Juan
CHOCÓ	Nóvita, San José del Palmir	Río Tamarán
HUILA	Baraya	Río Guaroco
HUILA	Neiva	Río Calbas
HUILA	Rivera	Río Frio
HUILA	Tello	Río Villa Vieja
HUILA	Villaveja	Quebrada Río Verde
NARIÑO	Mallama, Ricaurte	Río Guabo
NARIÑO	El tambo	Río Molinoyaco
NARIÑO	Samaniego, Santacruz	Río Pascual
NARIÑO	Barbacoas	Quebrada Guaguí
RISARALDA	Apía	Río Apía
RISARALDA	Pueblo rico	Río Tatamá
TOLIMA	Natagama	Quebrada Naturco
TOLIMA	Prado	Quebrada Zaja Negra
VALLE DEL CAUCA	Riofrío	Río Frio
VALLE DEL CAUCA	Trujillo	Río Culebras

(Boletín Condiciones Hidrometeorológicas IDEAM Aqui) (Análisis de la UNGRD con info propia y de windy.com)

Situaciones relevantes

ROSAS - CAUCA

- Se continúa con atención del evento por movimiento en masa ocurrido el 9 de enero. Datos preliminares indican afectación en 68 viviendas destruidas, 248 familias, 920 personas, 2 vías, 1 colegio destruido, 2 acueductos rurales, 96,05 hectáreas, 130 fincas. Continua consolidación de daños y pérdidas.
- Apoyan CDGRD, CMGRD, UNGRD, Bomberos, DCC, Cruz Roja, FAC, Ponalzar, Ejército Nacional, Policía Nacional, Ministerio de Transporte e INVIAS.
- El movimiento continúa activo. El pronóstico para los próximos días en el área, indica que prevalecerán condiciones de lluvia a diversas horas del día. En la mañana con algunos momentos cortos de sol sin descartar lloviznas, mientras que en las tardes-noches hay mayor probabilidad de lluvias bajas a moderadas.

OTRAS SITUACIONES

- De ayer a hoy se duplicó la cantidad de personas afectadas debido al reporte realizado por inundaciones en Cicuco (Bolívar) y por colapso de muro de protección en Barranco de Loba (Bolívar). Juntos suman cerca de 4.400 personas afectadas. Estos hechos ocurrieron el 11 y 12 de enero, respectivamente.

Volcanes en nivel de actividad amarillo

Nivel de actividad amarillo (III): cambios en el comportamiento de la actividad volcánica: Cerro Machín, Cerro Negro, Chiles, Cumbal, Galeras, Nevado del Huila, Nevado del Ruiz, Puracé, Sotará.

Boletines SGC Aqui

REPORTE DE EMERGENCIAS Y ENTREGAS AHE

Elaborado por: SCR-UNGRD / Fuente datos: SMD-UNGRD



INFORME DE EMERGENCIAS 17 DE ENERO DE 2023

Emergencias reportadas últimas 24 horas

Fecha	Departamento	Municipio	Evento	Afectación
12/01/2023	Antioquia	Frontino	Incendio estructural	Sitio: Zona urbana Afectación: 1 persona lesionada trasladada a centro hospitalario, 1 vivienda averiada, 1 familia con pérdida de bienes y enseres, 1 mascota fallecida. Acciones: Atendió Bomberos con 1 máquina de incendios
12/01/2023	Tolima	Ortega	Inundación	Sitio: vuelta del Río, Bocas del Tetuán y Palermo Afectación: 12 familias, 37 personas, 10 hectáreas de cultivo cachaco y maíz Acciones: Atendido por CMGRD y entidades de GRD del municipio
13/01/2023	Nariño	Guaitarilla	Inundación	Actualización - Sitio: Zona Urbana y Rural Afectación: 12 viviendas destruidas, 174 viviendas averiadas, 35 viviendas en riesgo, 221 familias (Barrios Santa Fe, Calle 18 de Mayo, Calle Mariscal, El Empedrado, Calle Libertador, Calle Laureano Gómez, Vereda el Rosal, Vereda San German, Barrio Belén, Calle real), 752 personas. 1 Colegio María auxiliadora, 1 Hospital ESE, 3 acueductos (El Cucho, La Aguada, Carrizal), 1 alcantarillado, 6 vías (El rosal, El Motilon, Buenos aire, San Vicente, Ahumada, La Ciénaga), 4 Puentes vehiculares (El Rosal, El Empedrado, 18 de mayo, Pueblo Nuevo), Cultivos de Granadilla, Papa, Maíz, Tomate, Frijol. Acciones: Atiende CMGRD, CDGRD, Maquinaria amarilla. Se desplazó equipo del municipio para hacer evaluación de la bocatoma y un equipo técnico y operativo de la DAGRD Nariño. EDAN
14/01/2023	Huila	Pitalito	Accidentes fortuitos (Ahogamiento)	Sitio: vereda Oritoguaz Afectación: 1 persona de sexo masculino fallece por ahogamiento, el cuerpo fue recuperado el día de hoy 17/01/2023 Acciones: Atendido por CMGRD y cuerpo de bomberos del municipio
14/01/2023	Antioquia	La Unión	Granizada	Sitio: Vereda Pantalio Afectación: 4 familias, 4 cultivos con pérdidas económicas Acciones: Atendió CMGRD, Se realizó visitas por parte del personal de la UMATA., Apoyo por parte de la Secretaria de Agricultura departamental para los productores afectados
17/01/2023	Antioquia	Nariño	Movimiento en masa	Sitio: Barrio la milagrosa y barrio villanueva Afectación: 5 viviendas averiadas por deslizamientos, 5 familias, 1 vía secundaria (Barrio con calle que es la entrada principal al municipio totalmente obstruida). Sin lesionados Acciones: Atendió CMGRD, Policía
17/01/2023	Cundinamarca	Cogua	Movimiento en masa	Sitio: Cerro Picacho Afectación: 1 Vía Nacional con deslizamientos de rocas y material. Sin afectaciones humanas Acciones: Atiende Bomberos, se cierra la vía preventivamente
17/01/2023	Antioquia	Carmen de Viboral	Incendio estructural	Sitio: Zona urbana, barrio Ospina, Afectación: 2 familias afectadas, 2 personas afectadas, 1 vivienda destruida con pérdida de muebles y enseres Acciones: Atendido por CMGRD y entidades de GRD el municipio
17/01/2023	Norte de Santander	La Esperanza	Movimiento en masa	Sitio: Vereda Bellavista Afectación: 1 hectárea de cultivos de aguacate Acciones: Atendido por CMGRD
17/01/2023	Antioquia	Medellín	Inundación	Sitio: Soterrado de la Región Afectación: 12 personas rescatadas así: (10 personas que se encontraban en el interior de un bus de servicio público y 2 dentro de un vehículo particular), estos vehículos quedan atrapados por fuertes lluvias que generaron taponamiento de la red de alcantarillado, se logra su rescate sin personas lesionadas Acciones: Atendido por CMGRD, Bomberos Oficiales Medellín y Ambulancias de la Secretaría de Salud.
17/01/2023	Antioquia	Itagüí	Inundación	Sitio: Barrio Villa Lilian Afectación: 19 viviendas por pérdida de enseres, 19 familias, 76 personas Acciones: Atendido por CMGRD, Bomberos y DCC
17/01/2023	Antioquia	Copacabana	Inundación	Sitio: Barrios Guadalajara y Mirador Azul Afectación: 10 viviendas por pérdida de enseres, 10 familias, 40 personas Acciones: Atendido por CMGRD, Bomberos y DCC
12 EVENTOS: (3 Movimientos en masa, 1 Granizada, 2 Incendio estructural, 5 Inundación, 1 Accidentes fortuitos (Ahogamiento))				5 DEPARTAMENTOS: (Antioquia, Cundinamarca, Nariño, Huila, Tolima) 12 MUNICIPIOS: (La Unión, Frontino, Nariño, Cogua, Guaitarilla, Medellín, La Esperanza, Itagüí, Copacabana, Carmen de Viboral, Pitalito, Ortega)

Consolidado mensual nacional de eventos reportados del 01 al 17 de enero de 2023.

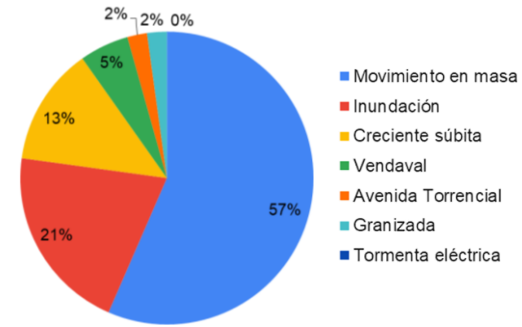

Evento	Cantidad
Movimiento en masa	52
Inundación	19
Creciente súbita	12
Vendaval	5
Avenida Torrencial	2
Granizada	2
Total	92

RESUMEN MENSUAL DE AFECTACIÓN 01 17 ENERO 2023

DEPARTAMENTOS		MUNICIPIOS			EVENTOS	
13		71			92	
FALLECIDOS	DESAPARECIDOS	HERIDOS	PERSONAS	FAMILIAS	VIVIENDA AVERIA...	VIVIENDAS DESTRUID...
3	-	9	10.666	3.807	2560	123
INFRAESTRUCTURA						
VIAS	PUENTES VEH.	PUENTES PEATON.	ACUEDUCTO	ALCANTARILLADOS		
89	10	9	10	2		
CENTROS DE SALUD	CENTROS DE EDUCATIVOS	CENTROS DE COMUNITARIOS			HECTAREAS	
1	5	-			112	

AYUDAS HUMANITARIAS DE EMERGENCIA (AHE)

No	DEPARTAMENTO	MUNICIPIO	KIT ALIMENTO	ELEMENTOS NOCHE	TEJAS ZINC
1	CHOCO	SAN JOSE DEL PALMAR	4	59	-
2		RIOSUCIO	24	64	-
3		MEDIO SAN JUAN	183	366	-
4		ACANDI	45	135	-
5	CAUCA	BORDO PATIA	130	390	-
6	NORTE DE SANTADER	EL ZULIA	-	26	130
7		SALAZAR DE LAS PALMAS	-	-	180
8	MAGDALENA	SANTA BARBARA DE PINTO	-	36	-
TOTAL ENTREGAS 17 DE ENERO 2023			386	1076	310