

PRECIPITACIÓN ANTECEDENTE, ALERTAS VIGENTES Y RESUMEN DE AFECTACIÓN

Pronóstico de precipitación para los próximos días

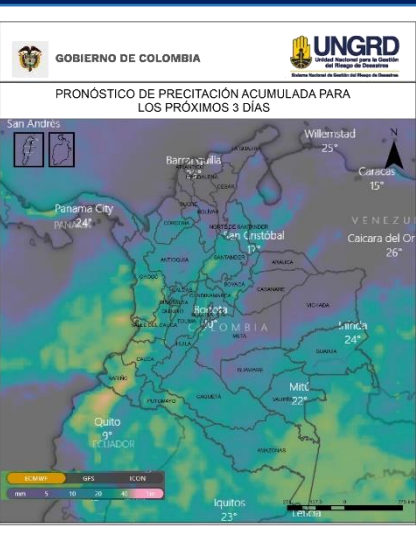

De acuerdo con el modelo del Centro Europeo, a tres días, los mayores acumulados de precipitación (superiores a 50-60 mm) se esperan en sectores de los departamentos de Nariño y Cauca.

Alrededor de los 40 mm en diversas áreas de la región Andina y Pacífica, así como en los departamentos de Putumayo, Amazonas y Vaupés.

(Análisis de la UNGRD con info extraída de windy.com)

Amenaza por deslizamientos

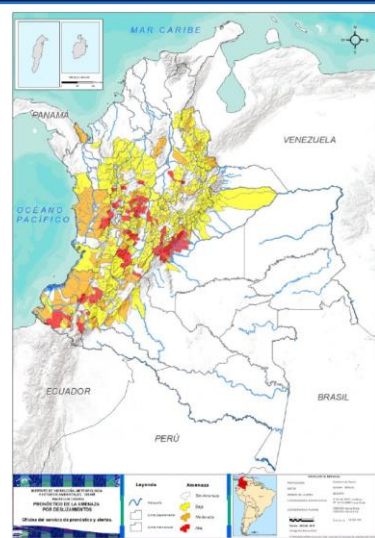

Son **159** los municipios con niveles de amenaza alta y moderada según el pronóstico por deslizamientos en el país; de ellos, **61** en alerta roja.

Son **67** los municipios con nivel de alerta roja por condiciones hidrológicas.

Alertas hidrológicas

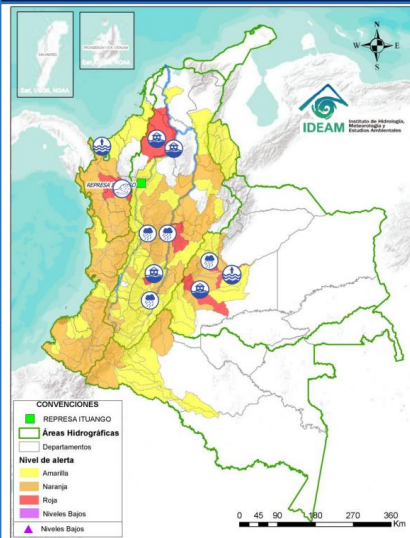

Zonas en amenaza / alerta ALTA

Alerta roja hidrológica: Por creciente súbita del río Murindó y sus afluentes Especial atención en los municipios de Murindó, Vigía del Fuerte (Antioquia) y Carmen del Darién (Chocó). En el río Sucio y sus afluentes, municipios de Nuevo Belén de Bajira, Frontón Abriaquí, Uramita, Dabeiba, Cañasgordas y Mutatá (Antioquia). Municipio de Abriaquí (Antioquia) por río Herradura. ríos Tetuán y Ortega, municipio de Ortega (Tolima). Río Negro y sus afluentes, municipios de Villeta, Nimaíma, San Francisco, Útica, La Vega, Caparrapi, Sasaima, Tobía, Guaduas Pacho, Villagómez, Quebradanegra y Yacopí (Cundinamarca). Río Medellín y en sus afluentes en el Valle de Aburra, municipios de Barbosa, Caldas, Medellín, Sabaneta, Itagüí, Copacabana, Bello y La Estrella (Antioquia). Río Ariari y sus afluentes, municipios de Cubarral, Puerto Rico, Fuente de Oro, El Dorado, Granda, Guamal, Lejanías, El Castillo, Puerto Lleras, San Juan de Arama y Vista Hermosa (Meta). Río Guatiquía y sus afluentes, especialmente los ríos Ocoa y su afluente el caño Grande Se recomienda especial atención a la altura de Restrepo, Villavicencio y el municipio El Calvario. río Humea y sus afluentes, municipios de Paratebueno y Medina (Cundinamarca). Por incremento en los niveles de los ríos en río Meta, municipios de Puerto López, Puerto Gaitán, Cabuyaro y Puerto Guadalupe (Meta). Río Cauca, sectores como La Pintada, Venecia, Concordia, Betulia, Sabanalarga, Olaya, Liborina, Anzá, Santa Fe de Antioquia y Sopetrán. Persistencia del ingreso del Cauca por el sector Cara de Gato.

Amenaza alta por deslizamientos: ANTIOQUIA: Andes, Betulia, Jardín, Jericó, Medellín, San Francisco, San Roque, Sonsón. CALDAS: Manizales, Manzanares, Marquetalia, Neira, Pensilvania, Salamina, Samaná. CUNDINAMARCA: Bogotá, Cabrera, Guaduas, Guayabal De Siquima, Guayabeta, La Vega, Medina, Nocaíma, Vianí. HUILA: Tello. QUINDÍO: Salento. RISARALDA: Pueblo Rico. SANTANDER: Simacota. TOLIMA: Ataco, Chaparral, Fresno, Ibagué, San Antonio, Valle De San Juan. CAUCA: Balboa, La Sierra, La Vega, Patía (El Bordo), Popayán, Puracé Cocoonuco), Rosas, Sotará Paispamba. CHOCÓ: San José Del Palmar. NARIÑO: Barbacoa, Chachagüí, La Cruz, La Unión, Pasto, Ricaurte, Samaniego, Túquerres. META: Acacias, Cubarral, Cumarál, El Calvario, El Dorado, Guamal, Lejanías, Restrepo, Villavicencio.

Alerta por incendios forestales: Ha disminuido notoriamente la amenaza por este tipo de evento. Ningún municipio en alerta roja, 1 en naranja: MAGDALENA: Santa Marta.

Acumulados de lluvia antecedente

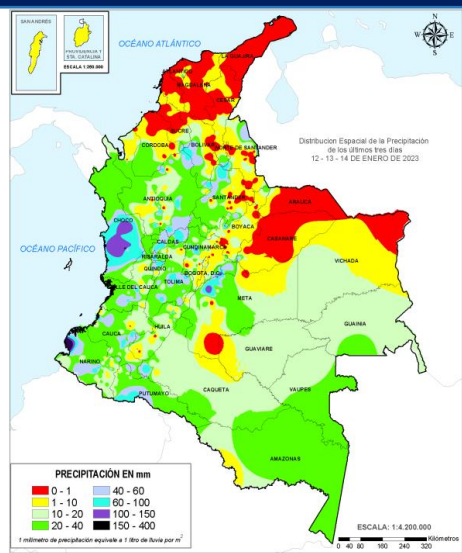

De acuerdo con el IDEAM entre las 7am del 12 de enero de 2023, hasta las 7am del 14 de enero de 2023, los mayores volúmenes de precipitación (superiores a los **100 milímetros**) se han registrado en sectores de Nariño, Chocó y Meta.

Cantidades entre 60 y 100 mm en amplios sectores de Chocó, en áreas específicas de los departamentos andinos, así como en Putumayo, Meta y en la región de La Mojana.

Análisis de las cuencas priorizadas por Avenida Torrencial



Cuencas donde podrían presentarse avenidas torrenciales en los próximos 3 días:

Departamento	Municipio	Afluente
BOYACÁ	BERBEO	Quebrada Agua Blanca
BOYACÁ	MIRAFLORES	Quebrada La Herreruna
BOYACÁ	ZETAQUIRA	Río Mueche
CAUCA	PUERTO TEJADA	Río Paila
CAUCA	ARGELIA	Río San Juan de Micay
CAUCA	LÓPEZ DE MICAY	Río Micay
CHOCÓ	QUIBDO	Río Cabí
CHOCÓ	ISTMINA, TADÓ	Río San Juan
CHOCÓ	NÓVITA, SAN JOSÉ DEL PALMAR	Río Tamaná
NARIÑO	MALLAMA, RICAURTE	Río Guabo
NARIÑO	EL TAMBO	Río Molinoyaco
NARIÑO	SAMANIEGO	Río Pascual
NARIÑO	BARBACOAS	Quebrada Guagui
NARIÑO	POLICARPA	Quebrada Roblal
RISARALDA	PUEBLO RICO	Río Tamamá
VALLE DEL CAUCA	FLORIDA	Río Fraile
VALLE DEL CAUCA	RIOFRÍO	Río Frio
VALLE DEL CAUCA	TRUJILLO	Río Culebras

Situaciones relevantes Rosas (Cauca)

- En la mañana del lunes 09 de enero de 2023, ocurrió un movimiento en masa complejo que involucró cerca de 100 hectáreas de terreno en la zona rural del municipio de Rosas, departamento del Cauca, afectando a 160 familias de las veredas de La Soledad, Párraga viejo y Chontaduro y cubriendo aproximadamente un tramo de 200 mts de la vía Panamericana.
- De acuerdo con los análisis de la (UNGRD) si bien las lluvias no han sido anómalas en las últimas semanas, es posible que la acumulación de lluvias a lo largo de 2022 haya generado condiciones hidrológicas que contribuyeron a la inestabilidad.
- El movimiento continúa activo. Se concluye que no es conveniente que haya personas ocupando la zona deslizada ni la de flujo ni sus inmediaciones, ni que se hagan intervenciones como cortes viales.
- El pronóstico para los próximos días en el área de influencia de Rosas (Cauca) indica que prevalecerán condiciones de lluvia a diversas horas del día. En la mañana con algunos momentos cortos de sol sin descartar lloviznas, mientras que en las tardes-noches hay mayor probabilidad de lluvias bajas a moderadas.

Volcanes en nivel de actividad amarillo

Nivel de actividad amarillo (III): cambios en el comportamiento de la actividad volcánica: Cerro Machín, Cerro Negro, Chiles, Cumbal, Galeras, Nevado del Huila, Nevado del Ruiz, Puracé, Sotará.

REPORTE DE EMERGENCIAS Y ENTREGAS AHE

Elaborado por: SCR-UNGRD / Fuente datos: SMD-UNGRD



INFORME DE EMERGENCIAS 15 DE ENERO DE 2023

Emergencias reportadas últimas 24 horas

Fecha	Departamento	Municipio	Evento	Afectación
14/01/2023	Cundinamarca	Gachancipá	Granizada	Sitio: Perímetro Urbano y Rural Afectación: 40 viviendas averiadas, 60 familias (40 familias con daños de bienes y enseres y 20 familias resultaron afectadas por el sector agropecuario), 80 hectáreas de diferentes cultivos. Por Granizada y Lluvias presentadas. Acciones: Apoyan CMGRD-AHE, Bomberos- Unidad de rescate UR89-1, UR-89-2 y Unidad de reacción R89-1, Policía, D.C.C.
14/01/2023	Risaralda	Mistrató	Avenida Torrencial	Actualización -Sitio: Vereda San Antonio- Río San Juan y Quebrada: San Antonio Afectación: 8 viviendas destruidas, 8 familias, 18 personas damnificadas- (15 adultos, 3 menores) 2 puentes vehiculares destruidos, 3 puentes vehiculares averiados, 8 puentes peatonales averiados, pérdida de cultivos de cacao, plátano, nogales, gallinas, cerdos, peces, sin lesionados. Acciones: Apoyan CMGRD, Bomberos, realizan EDAN
14/01/2023	Antioquia	Medellín	Inundación	Sitio: Calle 43 con Carrera 63, Sector: Conquistadores (Deprimido de los Músicos) Afectación: 2 personas fallecidas ahogadas, dentro de un vehículo Audi de placas: HAK339 - (Luis Gonzalo Estrada Suárez, de 51 años, Alexandra Salazar Diosa de 42 años). Según las investigaciones tras quedar atrapados, las personas intentaron salir del carro blindado, pero este se bloqueó y no pudieron salir Acciones: Atendido por CMGRD, Bomberos Oficiales Medellín, Ambulancias de la Secretaría de Salud, Policía Nacional.
14/01/2023	Antioquia	Medellín	Colapso Estructural	Actualización Sitio: Sector Parques del Río Afectación: Se presentó colapso de una estructura de los alumbrados navideños, dejando: 26 personas lesionadas, remitidas a centros asistenciales, caída de árboles, postes de energía, muros, 180 llamadas ingresaron al 123 con reportes de emergencias por las fuertes lluvias y vientos huracanados que se presentaron Acciones: Atendido por CMGRD, Bomberos Oficiales Medellín, Ambulancias de la Secretaría de Salud, Policía Nacional, D.C.C. Cruz Roja
14/01/2023	Antioquia	Medellín	Creciente Súbita	Sitio: Sector: Campo Valdes Afectación: 5 viviendas, 5 familias, 25 personas, 1 alcantarillado, afectados por la creciente de una quebrada, sin lesionados Acciones: Apoyan CMGRD, Bomberos Oficiales Medellín, Policía Nacional, D.C.C. Cruz Roja
15/01/2023	Chocó	Quibdó	Vendaval	Sitio: Zona Rural Afectación: 5 viviendas averiadas en techos, 15 familias, 65 personas afectadas, sin lesionados, se da manejo local Acciones: Apoyan CMGRD, Bomberos, D.C.C.
14/01/2023	Nariño	Pasto	Movimiento en Masa	Sitio: Sector Juanoy Alto Afectación: Varios sectores en verificación, por el cual se realizó el desplazamiento al lugar del incidente sobre las 16:00 Hrs, con equipamiento para la atención con 2 estaciones y maquinaria amarilla para despejar escombros, sobre las 23:00 Hrs se da por terminadas las labores, no se presentan personas lesionadas, el día de hoy se está realizando sobrevuelo con drones para verificar en la parte alta que no existan represamientos que ponga en riesgo a la comunidad, se da manejo local. Acciones: Apoyan CMGRD, Bomberos
9/01/2023	Cauca	Rosas	Movimiento en Masa	Actualización Sitio: Veredas La Soledad, Chontaduro, Santa Clara, Altos de las Yerbas y Párraga Viejo. Veredas incomunicadas: Florida, Loma Bajo, Jigual, Pinzón, Berlín, Retiro, Bella Vista, Peña Blanca, Párraga y Pan de Azúcar Afectación: 68 viviendas destruidas, 248 familias, 920 personas, 2 vías, 1 colegio destruido- Alfonso Córdoba, 2 acueductos rurales, 96,05 hectáreas - (14,85 hectáreas de cultivos de caña y plátano, 120 cultivos), 130 fincas de producción cafetera pérdidas. Se continúa realizando EDAN. Sala de Crisis gestionó con FAC el día de hoy solicitudes 007- traslado aéreo de brigada médica hacia el sector de Párraga. Solicitud No. 004 Ejército Nacional- Apoyo aéreo para el traslado de brigada de salud hacia el sector de Párraga, Rosas-Cauca Acciones: Apoyan CMGRD- 2 funcionarios, CMGRD- 20 funcionarios, UNGRD- 3 funcionarios- 1 carrotanque, Bomberos- 30 unidades, D.C.C.- 15 unidades, Cruz Roja- 4 unidades, SGC- 1 funcionario, FAC- 6 unidades, Ponalzar- 6 unidades, Ejército Nacional- Batallón de Desastres- 26 unidades, 150 unidades apoyan en seguridad, Policía Nacional- 49 unidades, Ministerio de Transporte- INVIAS- 2 funcionarios
14/01/2023	Caldas	Marmato	Accidente Minero	Actualización Sitio: Sector Rural, Mina: El Socorro Afectación: 2 mineros atrapados, rescatados con vida, finaliza operaciones Acciones: Apoyaron Bomberos- 5 unidades, Salvamento Minero
15/01/2023	Cundinamarca	Nimaima	Movimiento en masa	Sitio: Inspección de Tobia Afectación: 1 vía secundaria afectada por deslizamientos, vía hacia el centro poblado de Tobia y hacia la vereda de Teresa, Cerro Y Tarjada Acciones: Atiende CMGRD y Bomberos
15/01/2023	Cundinamarca	El Colegio	Incendio estructural	Sitio: Sector Urbana Afectación: 3 personas lesionadas (Inhalación de humo) trasladadas al hospital municipal, 1 establecimiento comercial averiado Acciones: Atendió Bomberos
15/01/2023	Cundinamarca	Pacho	Movimiento en masa	Sitio: Vereda El Nudillo sector Peña Negra Afectación: 1 vía terciaria de Pacho a la provincia Rionegro Acciones: Atendió Bomberos, se hace la debida señalización y se despeja la vía
14/01/2023	Cundinamarca	Quebradanegra	Movimiento en masa	Sitio: Zona Urbana y Rural Afectación: 6 vías con deslizamientos de material y lodos (3 Vías secundarias La Magdalena - Casco Urbano, La Magdalena - Utica, 4 vías terciarias Pilones - Agua Fría, Santa Lucia, San Isidro y La Esperanza). Acciones: Atiende Bomberos y la Alcaldía con maquinaria amarilla.
15/01/2023	Cundinamarca	Pacho	Creciente súbita	Sitio: Vereda Llano la Hacienda Afectación: 1 persona fallecida (quien se transportaba en moto y fue arrastrada por la creciente en una alcantarilla), 2 personas lesionadas con hipotermia, arrastrada 200 metros y trasladadas al Hospital, 15 viviendas inundadas, 1 moto. Por la creciente de la quebrada el Guance. Acciones: Atendió CMGRD, Bomberos, DCC, Policía y Comunidad
15/01/2023	Caldas	Filadelfia	Movimiento en masa	Sitio: Vereda Alto Maiba, corregimiento de Samaria Afectación: 1 acueducto, Deslizamiento de tierra afecta su planta de tratamiento de agua potable de la Junta Administradora de Agua. Acciones: Atiende trabajadores de la Junta de Agua - encuentran tratando de acceder al sitio para evaluar daños.
15/01/2023	Caldas	Filadelfia	Movimiento en masa	Sitio: Vereda Alto Maiba, sector La Cristalina Afectación: 1 Acueducto, por taponamiento de la bocanoma para la planta de tratamiento de la empresa Empocaldas. Acciones: Atiende Empocaldas, se trata de acceder al sitio para evaluar daños. Como plan de contingencia está Bomberos Voluntarios.
14/01/2023	Tolima	Melgar	Creciente Súbita	Actualización Sitio: Barrios Alameda, Yajaira, Sicomoro, Pueblo nuevo, Colina, Acapulco, Herradura, Chechos y Las Vegas Afectación: 4 viviendas destruidas (Barrios Galán sector los Chechos y Las Vegas), 40 viviendas inundadas, 44 familias, Por la creciente de las quebradas La Melgara y Longaniza, 1 vía nacional (variante de melgar) afectada con material y lodos Acciones: Atendió CMGRD, Bomberos, DCC y Concesión. Se realizó la entrega de 40 AHE de la Alcaldía municipal. No hemos recibido ayuda del departamento.
15/01/2023	Valle del Cauca	Restrepo	Movimiento en masa	Sitio: Vereda Río Bravo Afectación: 1 vía terciaria, que comunica al casco urbano de Restrepo con la vereda Río Bravo y un Cabildo indígena Acciones: Atendió CMGRD y DCC
15/01/2023	Antioquia	El Bagre	Inundación	Sitio: Corregimiento de puerto López Afectación: 1 vivienda destruida, 36 viviendas inundadas, 36 familias, 1 vía secundaria, 1 centro educativo, 1 acueducto, 1 puente vehicular. Acciones: Atiende CMGRD y Alcaldía, se solicita al departamento el apoyo de maquinaria amarilla para remover todo el material

19 EVENTOS: (8 Movimientos en Masa, 3 Creciente Súbita, 2 Inundación, 1 Granizada, 1 Avenida Torrencial, 1 Colapso Estructural, 1 Vendaval, 1 Accidente Minero, 1 Incendio estructural)

9 DEPARTAMENTOS: (Cundinamarca, Risaralda, Antioquia, Chocó, Nariño, Cauca, Caldas, Tolima, Valle del Cauca)
16 MUNICIPIOS: (Gachancipá, Mistrató, Medellín, Quibdó, Pasto, Rosas, Marmato, Nimaima, El Colegio, Nocaima, Pacho, Quebradanegra, Filadelfia, Melgar, Restrepo, El Bagre)

Consolidado mensual nacional de eventos reportados del 01 al 15 de enero de 2023.

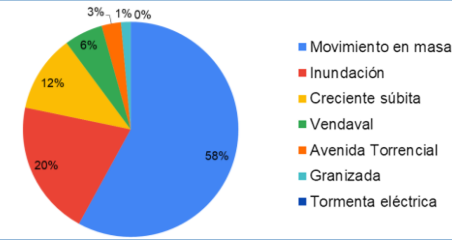

Evento	Cantidad
Movimiento en masa	40
Inundación	14
Creciente súbita	8
Vendaval	4
Avenida Torrencial	2
Tormenta eléctrica	-
Total	69

RESUMEN MENSUAL DE AFECTACIÓN 01 13 ENERO 2023

DEPARTAMENTOS		MUNICIPIOS			EVENTOS	
12		56			69	
FALLECIDOS	DESAPARECIDOS	HERIDOS	PERSONAS	FAMILIAS	VIVIENDA AVERIA...	VIVIENDAS DESTRUID...
2	-	5	4.880	1.289	249	70
INFRAESTRUCTURA						
VIAS	PUENTES VEH.	PUENTES PEATON.	ACUEDUCTO	ALCANTARILLADOS		
68	6	1	5	1		
CENTROS DE SALUD	CENTROS DE EDUCATIVOS	CENTROS DE COMUNITARIOS			HECTAREAS	
1	3	-			128	

AYUDAS HUMANITARIAS DE EMERGENCIA (AHE)

No	DEPARTAMENTO	MUNICIPIO	KIT ALIMENTO	ELEMENTOS NOCHE	KIT COCINA	TEJAS ZINC		
1	BOLIVAR	Santacruz Mompox	101	6.500	-	2.620		
		Simiti	242	-	-	-		
		San Cristóbal	-	-	-	750		
		Pinillos	54	162	-	-		
		Santa Catalina	9	-	-	-		
		San José del Palmar	80	96	-	-		
2	CHOCO	Medio Baudó	-	-	-	724		
		Riosucio	93	2.224	-	-		
		Medio San Juan	633	1.266	-	-		
		Acandí	87	238	-	-		
		Riohacha	-	3.024	-	-		
		Plato	488	2.440	-	-		
3	LA GUAJIRA	Curimani	-	7.500	-	-		
		Morales	6	18	-	-		
		Totoró	120	268	-	-		
		Sotará	5	15	-	-		
		Bordo Patía	55	165	-	-		
		Fresno	6	8	4	-		
4	MAGDALENA	Icononzo	50	-	18	-		
		Casabianca	4	4	4	-		
		Rioblanco	6	18	6	-		
		Ataco	57	163	44	-		
		Villarrica	7	14	7	-		
		Cunday	4	-	-	-		
		Roncesvalle	-	22	11	-		
		El Espinal	4	-	-	-		
		Departamento	-	4.286	-	5.854		
		Durania	-	172	-	215		
5	CESAR	Curimani	-	7.500	-	-		
		Morales	6	18	-	-		
6	CAUCA	Totoró	120	268	-	-		
		Sotará	5	15	-	-		
		Bordo Patía	55	165	-	-		
		Fresno	6	8	4	-		
		Icononzo	50	-	18	-		
		Casabianca	4	4	4	-		
7	TOLIMA	Rioblanco	6	18	6	-		
		Ataco	57	163	44	-		
		Villarrica	7	14	7	-		
		Cunday	4	-	-	-		
		Roncesvalle	-	22	11	-		
		El Espinal	4	-	-	-		
		Departamento	-	4.286	-	5.854		
		Durania	-	172	-	215		
		8	NORTE DE SANTANDER	Departamento	-	4.286	-	5.854
				Durania	-	172	-	215
TOTAL ENTREGAS DE 8 A 15 DE ENERO 2023			2111	28.603	94	10.163		