

PRECIPITACIÓN ANTECEDENTE, ALERTAS VIGENTES Y RESUMEN DE AFECTACIÓN

Pronóstico de precipitación para los próximos días

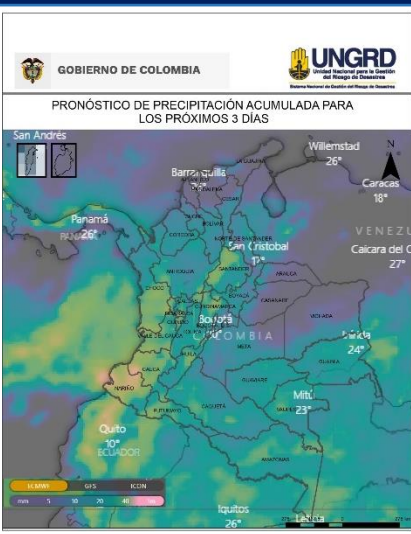

De acuerdo con el modelo del Centro Europeo, a tres días los mayores acumulados de precipitación (superiores a 50-60 mm) se esperan en sectores de los departamentos de Nariño y Cauca, Valle del Cauca, Chocó y Antioquia,

Alrededor de los 40 mm en diversas áreas de las regiones Pacífica, Andina y Amazonia.

(Análisis de la UNGRD con info extraída de windy.com)

Amenaza por deslizamientos

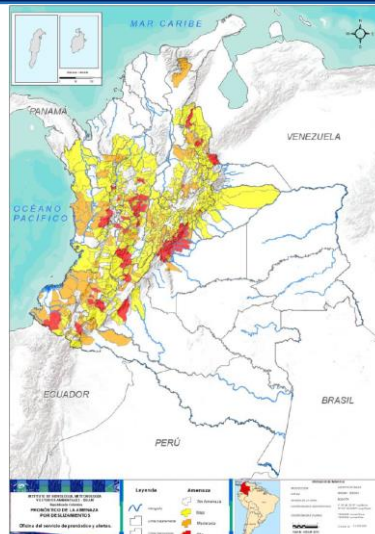

Son **171** los municipios con niveles de amenaza alta y moderada según el pronóstico por **deslizamientos** en el país; de ellos, **52 en alerta roja**.

Son **42** los municipios con nivel de **alerta roja** por condiciones hidrológicas.

Alertas hidrológicas

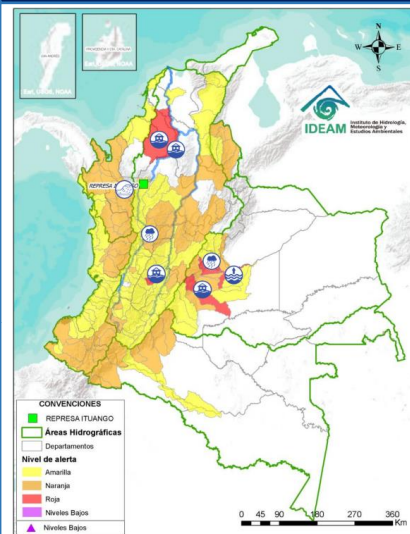

Zonas en amenaza / alerta ALTA

Alerta roja hidrológica: Alerta roja en Abriaquí (**Antioquia**) por el río Herradura; río Tetuán del municipio de Ortega (**Tolima**); incrementos en el nivel del río Cauca, por el represamiento del río Posó (Municipio de La Merced Caldas y afluente al río Cauca) Se recomienda estar atentos a los niveles del río Cauca, aguas abajo del punto mencionado; persistencia del ingreso del Río Cauca por el sector **Cara de Gato**; Probabilidad de crecientes súbitas en el departamento del **Meta** en los ríos Ariari, Meta, Guatiquia y sus afluentes, ríos Ocoa y su aporte el caño Grande, Guacavía y sus afluentes, Humea y sus afluentes, especialmente el río San Juanito, especial atención en los municipios de Cubarral, Puerto Rico, Fuente de Oro, El Dorado, Granda, Guamal, Lejanías, El Castillo, Puerto Lleras, San Juan de Arama y Vista Hermosa (Meta), Puerto López y Puerto Galitán, Puerto López, Cabuyaro y Puerto Guadalupe, Restrepo, Villavicencio y El Calvario.

Amenaza alta por deslizamientos: **ANTIOQUIA:** Betulia, Jericó, San Francisco, San Roque, Sonsón. **BOYACÁ:** Santa María. **CALDAS:** Manizales, Manzanares, Marquetalia, Pensilvania, Samaná. **CUNDINAMARCA:** Gachalá, Guayabal De Siquima, Guayabeta, Gutiérrez, Medina, Ubalá, Vianí. **HUILA:** Palermo, San Agustín. **NORTE DE SANTANDER:** Salazar, San Calixto, Santiago, Teorama. **QUINDÍO:** Salento. **RISARALDA:** Pereira, Pueblo Rico. **SANTANDER:** Guadalupe. **TOLIMA:** Ataco, Chaparral, Fresno, Libano, San Antonio. **CAUCA:** La Vega, Popayán, Rosas. **CHOCO:** San José Del Palmar. **NARIÑO:** Barbacoas, Pasto, Ricaurte. **META:** Acacías, Cubarral, Cumaral, El Calvario, El Dorado, Guamal, Lejanías, Restrepo, Villavicencio. **CAQUETA:** Florencia.

Alerta por incendios forestales: Ha disminuido notoriamente la amenaza por este tipo de evento. Ningún municipio en alerta roja, 2 en naranja: **MAGDALENA:** Santa Marta. **CASANARE:** Aguazul.

Alerta por heladas: No se registran condiciones propicias para su ocurrencia.

Acumulados de lluvia antecedente

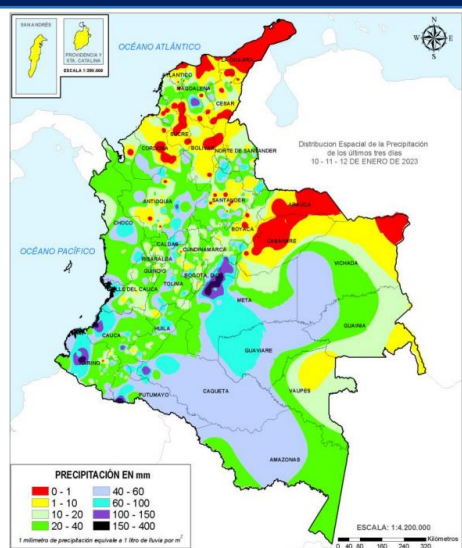

De acuerdo con el IDEAM entre las 7am del 10 de enero de 2023, hasta las 7am del 12 de enero de 2023, los mayores volúmenes de precipitación (superiores a los **100 milímetros**) se han registrado en sectores de Nariño, Cauca, Putumayo, Caquetá, Meta, Cundinamarca y Magdalena.

Cantidades entre 60 y 100 mm en amplios sectores de región Pacífica, en áreas de buena parte de los departamentos andinos, en diversas zonas del sur de la región Caribe, región Pacífica, así como en Guaviare y Putumayo.

(Informe técnico diario IDEAM Aqui)

Análisis de las cuencas priorizadas por Avenida Torrencial



Cuencas donde podrían presentarse avenidas torrenciales en los próximos 3 días:

Departamento	Municipio	Afluente
Cauca	Argelia	Río San Juan de Micay
Cauca	Guapi	Quebrada El Barro
Nariño	Barbacoas	Quebrada Guagui
Nariño	Policarpa	Quebrada Roblal
Nariño	Roberto Payán	Río Saundé
Nariño	San Andrés De Tumaco	Río Rosario

(Boletín Condiciones Hidrometeorológicas IDEAM Aqui) (Análisis de la UNGRD con info propia y de windy.com)

Situaciones relevantes Rosas (Cauca)

- ✓ En relación con el reciente movimiento en masa en Rosas (Cauca), además de las condiciones geológicas y edafológicas, entre otros, como factores preponderantes del evento, un acumulado de 445 milímetros durante los últimos 38 días y de 132 en los últimos 10 días, previo al evento, fueron el principal detonante.
- ✓ El análisis del acumulado del 4to trimestre de 2022 comparado con el de los últimos 30 años muestra que es el segundo más lluvioso del período.
- ✓ El pronóstico para los próximos días en el área de influencia de Rosas (Cauca) indica que prevalecerán condiciones de lluvia a diversas horas del día. En la mañana con algunos momentos cortos de sol sin descartar lloviznas, mientras que en las tardes-noches hay mayor probabilidad de lluvias bajas a moderadas.

Volcanes en nivel de actividad amarillo

Nivel de actividad amarillo (III): cambios en el comportamiento de la actividad volcánica: Cerro Machín, Cerro Negro, Chiles, Cumbal, Galeras, Nevado del Huila, Nevado del Ruiz, Puracé, Sotará.

Boletines SGC Aqui

REPORTE DE EMERGENCIAS Y ENTREGAS AHE

Elaborado por: SCR-UNGRD / Fuente datos: SMD-UNGRD



INFORME DE EMERGENCIAS 13 DE ENERO DE 2023

Emergencias reportadas últimas 24 horas

Fecha	Departamento	Municipio	Evento	Afectación
9/01/2023	Cauca	Rosas	Movimiento en Masa	Actualización Sitio: Veredas: La Soledad, Chontaduro, Santa Clara, Altos de las Yerbos y Párraga Viejo. Veredas incomunicadas: Florida, Loma Bajo, Jigual, Pinzón, Berlin, Retiro, Bella Vista, Peña Blanca, Párraga y Pan de Azúcar. Afectación: 64 viviendas destruidas en la Vereda: La Soledad, 1 Colegio destruido- Alfonso Córdoba, 248 familias, 920 personas afectadas, 1 vía nacional, 96,05 hectáreas - (14,85 hectáreas de cultivos de caña y plátano, 120 caficultores), 130 fincas de producción cafetera pérdidas. Se continúa realizando EDAN a fincas aledañas. Se suspenden las actividades de retomo al departamento de Nariño, solo se mantendrá vehículos que salgan hacia el departamento del Cauca, la ruta mencionada a continuación: El Bordo - La Depresión - La Sierra - Rosas. -SCN informa: Del apoyo aéreo las personas que se encontraban en la vereda Soledad fueron evacuadas vía terrestre. Acciones: Atiende CDGRD, CMGRD, Bomberos del Departamento del Cauca, Ejército Nacional, Inviás, Policía Nacional. -Nota: La Declaratoria de Calamidad está en fase de estudio y verificación posiblemente salga el día de hoy
12/01/2023	Meta	Puerto López	Creciente Súbita	Sitio: Vereda Tigre Afectación: 1 Personas de la tercera edad el cual queda aislado por la fuerte corriente del caudal de río, se logra su rescate sin novedad. Acciones: Atendido por CMGRD, Bomberos, DCC y Comunidad
13/01/2023	Norte de Santander	Teorama	Movimiento en Masa	Sitio: Barrio Américas Afectación: 20 Viviendas en riesgo de caída de tierra, 20 familias, 80 personas Acciones: Atendido por CMGRD y maquinaria municipal
12/01/2023	Meta	Villavicencio	Inundación	Actualización Sitio: -Barrios: Brillante, Porfía, Juan Pablo Segundo, Rosita 3, Buenos Aires, sector San Cipriano y la Isla Dubái -Vereda Vanguardia sector Santa Bárbara. Afectación: 3 Viviendas destruidas, 15 averiadas, 18 familias, 72 personas, 1 vía, daños en infraestructura eléctrica Acciones: Atendido por CMGRD, en apoyo del CDGRD, DCC, Bomberos, Policía Nacional
12/01/2023	Tolima	Ortega	Inundación	Sitio: Vereda Mesa Cucuana, San Francisco, Calabozo, Guatavita, Bocas de Ortega, Palermo, Bocas de Tetuán Afectación: 16 Viviendas por pérdida de enseres, 16 familias, 64 personas, 19 hectáreas de pancoger Acciones: Atendido por CMGRD y Bomberos
13/01/2023	Caldas	Pácora	Movimiento en Masa	Sitio: jurisdicción de La Merced Afectación: 1 río represado por deslizamientos. Río Pozo Acciones: Atiende CMGRD
11/01/2023	Vaupés	Mitú	Incendio	Sitio: Casco urbano - Basurero municipal Afectación: 1 Botadero de desechos a cielo abierto, Basurero municipal afectado en un área de 1.100 m2 por la quema de residuos sólidos albergados en este espacio. Acciones: Atendió Bomberos Aeronáuticos 5 unidades, Bomberos voluntarios 5 unidades, Servicios Públicos 4 unidades, Cruz Roja 1 unidad, Policía Nacional 15 uniformados, Ejército Nacional seguridad 25 uniformados, CDGRD Vaupés 2 unidades, operarios maquinaria amarilla 06. 2 retroexcavadoras. Sin afectaciones humanas.
13/01/2023	Cundinamarca	Útica	Incendio de Cobertura Vegetal	Sitio: Sector San Roque Afectación: 5 hectáreas de caña de azúcar, al parecer la emergencia surgió por un corto circuito que se presentó en el lugar. Sin afectaciones humanas Acciones: Atendió bomberos Útica, bomberos Quebradanegra y comunidad
13/01/2023	Cundinamarca	La Peña	Movimiento en Masa	Sitio: Sector Urbano y Rural Afectación: 10 vías municipales (vía principal Tobía-La Peña, ia La Peña-La Palma, vía Los Pérez, vía Bebedero, vía Nocuma, vía Agua Blanca, vía Minipi, vía Tapias, vía Cauzal y vía Buenos Aires). Generado por fuertes lluvias Acciones: Atiende CMGRD, se ha trabajado con la maquinaria del municipio pero no ha dado a basto, la coordinadora hará una solicitud para la maquinaria y para un geólogos para que visite algunos puntos.
13/01/2023	Cundinamarca	Anapoima	Movimiento en Masa	Sitio: Vereda provincia García predios villa Liliانا, el diamante, Manuel y Yaneth Afectación: 6 viviendas averiadas, con grietas de gran magnitud por la rivera del río, 2 familias evacuadas. 1 vía Anapoima - Mesa de Yeguas con pérdida de bancada de la vía en dos tramos en los kilómetros 3+900 afectando el paso de la misma. Acciones: Atiende CDGRD y CMGRD, se hace monitoreo constante ya que las casas se encuentran en riesgo de colapso, el municipio solita visita de un geólogo de la unidad nacional
10/01/2023	Risaralda	Mistrató	Movimiento en Masa	Sitio: Veredas Citabará, El Silencio y Arkakay Afectación: 1 Vía terciaria de San Antonio a Arkakay, afectada en 4 puntos (La Trampa, Bidua, Arkakay). Acciones: Atiende CMGRD, se necesita 1 Retroexcavadora, Volqueta, Motoniveladora
12/01/2023	Chocó	Acandí	Inundación	Sitio: Zona Urbana y Rural - Corregimiento de Capurganá Afectación: 1 aeropuerto inundado (Aeropuerto Alcides Fernández), varias viviendas inundadas, 1 acueducto afectado por daño en tubo madre en vereda vereda Batatilla. Acciones: Atiende Bomberos Acandí, Centro Regulador
13/01/2023	Meta	Puerto Rico	Vendaval	Sitio: Barrio Villagarcía Afectación: 1 vivienda averiada, 1 familia, 5 personas afectadas, sin lesionados Acciones: Apoyo D.C.C.
13/01/2023	Nariño	Guaitarilla	Inundación	Sitio: Cabecera Urbana, Vereda El Rosal Afectación: Se presenta desbordamiento de la Quebrada: Qumag, viviendas inundadas, 1 hospital afectado, realizan EDAN Acciones: Apoyan CMGRD- maquinaria amarilla, CDGRD- un equipo técnico y operativo de la DAGRD Nariño se moviliza en la mañana
13/01/2023	Nariño	Iles	Granizada	Sitio: Zona Urbana y Rural Afectación: Realizan EDAN Acciones: Apoya CMGRD
13/01/2023	Nariño	Chachagüí	Movimiento en Masa	Sitio: Sectores Tramo vial Pasto- Mojarras- km 21 Palmas Alto Municipio de Chachagüí- Km 23+300 Hato Viejo Municipio de Chachagüí Afectación: La vía Panamericana que conduce de Pasto al Municipio de Chachagüí, se encuentra afectada por 4 deslizamiento, en el momento la vía está cerrada, en el Municipio de Chachagüí, se encuentra ubicado el aeropuerto, sin lesionados, se da manejo local Acciones: Apoya CMGRD, INVIÁS

16 EVENTOS: (7 Movimientos en Masa, 4 Inundación, 1 Creciente Súbita, 1 Incendio, 1 Incendio de Cobertura Vegetal, 1 Vendaval, 1 Granizada)

10 DEPARTAMENTOS: (Cauca, Meta, Norte de Santander, Tolima, Caldas, Vaupés, Cundinamarca, Risaralda, Chocó, Nariño)
16 MUNICIPIOS: (Rosas, Puerto López, Villavicencio, Puerto Rico, Teorama, Ortega, Pácora, Mitú, Útica, La Peña, Anapoima, Mistrató, Acandí, Guaitarilla, Iles, Chachagüí)

Consolidado mensual nacional de eventos reportados del 01 al 13 de enero de 2023.

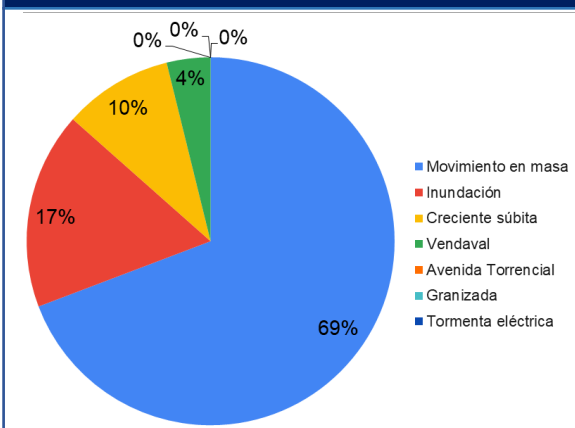

RESUMEN MENSUAL DE AFECTACIÓN 01 13 ENERO 2023

DEPARTAMENTOS		MUNICIPIOS			EVENTOS	
11		44			52	
FALLECIDOS	DESAPARECIDOS	HERIDOS	PERSONAS	FAMILIAS	VIVIENDAS AVERIA...	VIVIENDAS DESTRUID...
-	-	7	4.611	1.221	189	67
INFRAESTRUCTURA						
VIAS	PUENTES VEH.	PUENTES PEATON.	ACUEDUCTO	ALCANTARILLADOS		
46	4	-	2	1		
CENTROS DE SALUD	CENTROS DE EDUCATIVOS	CENTROS DE COMUNITARIOS		HECTAREAS		
-	2	-		109		

AYUDAS HUMANITARIAS DE EMERGENCIA (AHE) (Entregadas y en proceso de entrega) Periodo: 7 de agosto de 2022 a la fecha

No	DEPARTAMENTO	MUNICIPIO	KIT ALIMENTO	ELEMENTOS NOCHE	KIT COCINA
1	CHOCO	SAN JOSE DEL PALMAR	80	96	-
		RIOSUCIO	31	129	-
		MEDIO SAN JUAN	400	800	-
2	TOLIMA	FRESNO	6	12	-
		ICONONZO	50	-	18
		RONCESVALLE	22	22	11
TOTAL DE AHE ENTREGADA EL 13 DE ENERO 2023			567	1059	29