

PRECIPITACIÓN ANTECEDENTE, ALERTAS VIGENTES Y RESUMEN DE AFECTACIÓN

(Boletín Condiciones Hidrometeorológicas IDEAM [Aqui](#))

Pronóstico de precipitación para los próximos días



De acuerdo con el modelo del Centro Europeo, a tres días los mayores acumulados de precipitación (superiores a 50-60 mm) se esperan en zonas de los departamentos de Nariño, Valle del Cauca, Cauca, Santander, Tolima, , Antioquia y Chocó.

Alrededor de los 40 mm en algunas zonas puntuales de todos los departamentos de región Andina, así como en áreas de La Mojana, norte del Cesar y del piedemonte de Cundinamarca, Meta y Boyacá.

Amenaza por deslizamientos

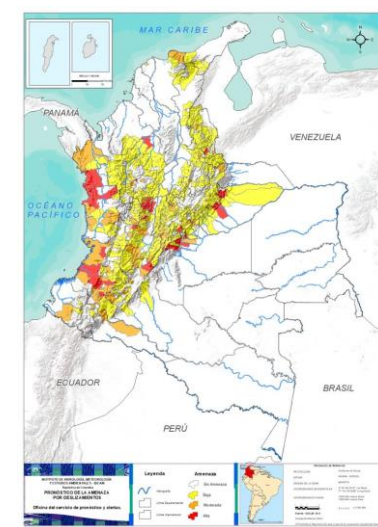

Son **295** los municipios con niveles de amenaza alta y moderada según el pronóstico por **deslizamientos** en el país; **46** en amenaza alta.

Son **62** los municipios con niveles de **alerta hidrológica roja**.

Alertas hidrológicas

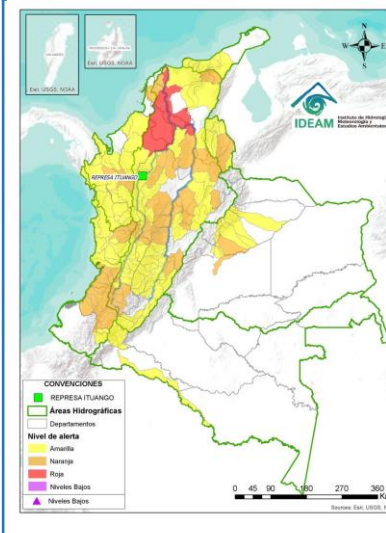

Consolidado mensual nacional por evento (nov)

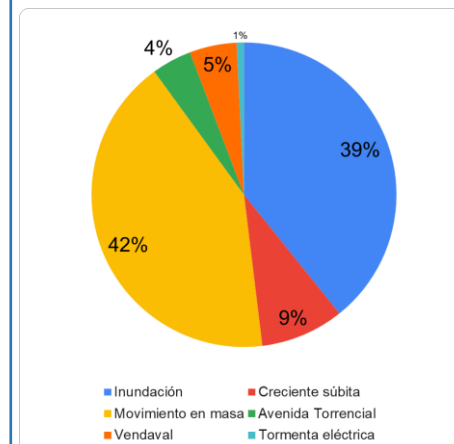

Acumulados de lluvia antecedente

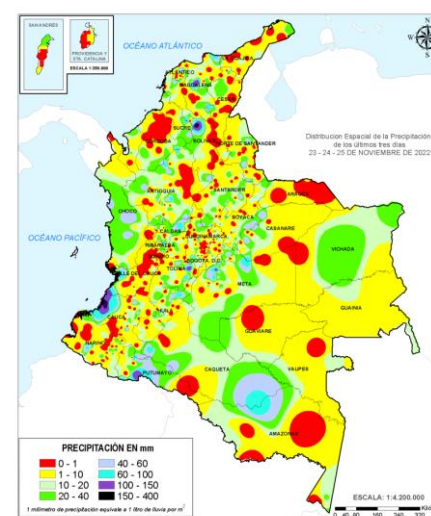

De acuerdo con el IDEAM entre las 7am del 23 de noviembre, hasta las 7am del 26 de noviembre de 2022 los mayores volúmenes de precipitación (superiores a los 100 milímetros) se han registrado en sectores de los siguientes departamentos:

Cauca, Valle, Tolima, Magdalena, Bolívar (en áreas de La Mojana), Putumayo y Meta.

Análisis de las cuencas priorizadas por Avenida Torrencial

Cuencas donde podrían presentarse avenidas torrenciales en los próximos 3 días:

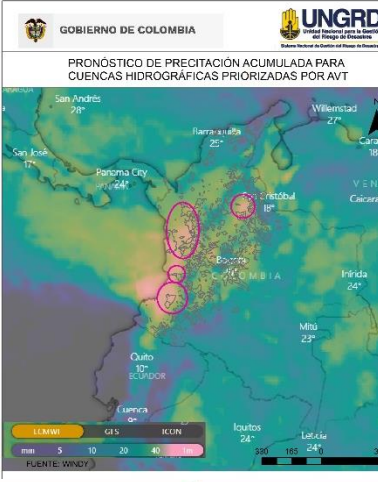

Departamento	Municipio	Afluente
Antioquia	Urrao	Río Penderisco
Antioquia	Dabeiba	Río Sucio
Antioquia	Ituango	Río Ituango
Chocó	Bajo Baudó	Río Baudó
Chocó	Istmina	Río San Juan
Chocó	Sipí	Río Sipí
Chocó	Condoto	Río Condoto
Chocó	Lloró, Bagadó	Río Andaguada
Chocó	Quibdó	Río Cabí
Valle del Cauca	Buenaventura	Río Dagua
Tolima	Libano	Quebrada San Juan
Tolima	Anzoátegui	Quebrada El Fierro
Tolima	Venadillo	Río Venadillo
Cauca	López de Micay	Río Micay
Santander	Lebrija	Quebrada La Angula
Santander	Barrancabermeja	Río La Colorada
Santander	San Vicente de Chucurí	Río Chucurí

Evento	Cantidad de eventos
Movimiento en masa	109
Inundación	102
Creciente súbita	23
Vendaval	13
Avenida Torrencial	11
Tormenta eléctrica	2
Total	260

REPORTE DE EMERGENCIAS Y ENTREGAS AHE

Elaborado por: SCR-UNGRD
Fuente datos: SMD-UNGRD



INFORME DE EMERGENCIAS 27 DE NOVIEMBRE DE 2022

Emergencias reportadas últimas 24 horas

Fecha	Dpto	Municipio	Evento	Afectación
22/11/2022	Cauca	Popayán	Movimiento en masa	Sitio: vereda Cerro Azul, Vereda La Oculta Nombre de la vía: vía 26CC01-1-1-4 que comunica a la Vereda Cerro Azul con La Oculta Sector La Arabia Administrador: Municipio Categoría: Terciaria Tipo de afectación: pérdida total de la banca en 400 metros longitudinales. No existe ruta alterna Acciones: Se realiza revisión técnica y señalización por parte de CMGRD. Estado: Cerrado
24/11/2022	Quindío	Génova	Movimiento en Masa	Sitio: Vereda Pedregal Afectación: 43 viviendas por presentar daños en estructuras y de colapso de las mismas, 43 familias, 172 personas, 1 vía terciaria con pérdida de la banca (Sector las Peñas) Acciones: Atendido por CMGRD y maquinaria local. Estado: Cerrado
25/11/2022	Cauca	Timbío	Movimiento en masa	Sitio: Vereda El Boquerón Afectación: 1 vía por deslizamiento de tierra de gran magnitud, esta vía es la que conduce al municipio vecino de Rosas Acciones: Atendido por CMGRD, Junta de Acción Comunal y maquinaria amarilla. Estado: Cerrado
25/11/2022	Cauca	Popayán	Creciente súbita	Sitio: Barrios Real, Independencia y María Oriente Afectación: 3 viviendas por pérdida de enseres, 3 familias, 15 personas Acciones: Atendido por CMGRD. Estado: Cerrado
25/11/2022	Norte de Santander	Teorama	Accidente de transporte terrestre	Sitio: vereda San José de las Vegas Afectación: 2 fallecidos, 9 heridos (5 en observación y 4 remitidos a municipio ocaña) Acciones: Atendido por CMGRD, CRC y entidades de salud del municipio. Estado: Cerrado
26/11/2022	Caldas	Neira	Movimiento en masa	Sitio: Vereda La Campana Afectación: 1 vía principal que comunica a Manizales. Acciones: Atendido por CMGRD, Bomberos y personas de infraestructura vial que realizan despeje y habilitación de la material de la vía. Estado: Cerrado
26/11/2022	Cauca	Totoró	Movimiento en masa	Sitio: Sector Alto Palacé, Vía 2602 PR 10+0.900 Afectación: 1 vía por deslizamiento de tierra, se presenta paso restringido a un carril Acciones: Atendido por CMGRD y personal de invías, Estado: Cerrado
26/11/2022	Quindío	Pijao	Movimiento en masa	Sitio: Sector Río Azul Afectación: 1 Vía que comunica del municipio a la vereda Páramo del Chili Acciones: Atendido por CMGRD, Estado: Cerrado
26/11/2022	Bolívar	Santa Rosa del Sur	Derrame	Sitio: La Fortuna, Canelos, Buena Vista, El saltillo, San Blas, Monterrey de Simití y de ahí ya pasa a otros municipios. Afectación: Peces del río, en riesgo vidas humanas, animales y cultivos de las comunidades y caseríos Acciones: Atiende CMGRD, CDGRD y entidades de GRD del municipio. Se realiza comunicación con entidades de los municipios, alcaldes y corporaciones para que informen a la comunidad por parte de los coordinadores, se informa sobre la importancia de la activación de PMU departamental. Estado: Abierto
26/11/2022	Cundinamarca	Yacopí	Inundación	Sitio: vereda La Tórax Afectación: 20 personas, 5 viviendas averiadas, 5 familias Acciones: Atendido por CMGRD Y entidades de GRD del municipio. Estado: Cerrado
Total eventos: 11 (7 Movimientos en Masa, 1 Creciente Súbita, 1 accidente de Transporte Terrestre, 1 Inundación, 1 Derrame)				Departamentos: 7 (Cauca, Quindío, Caldas, Norte de Santander, Bolívar, Cundinamarca, Cauca) Municipios: 9 (Timbío, Génova, Pijao, Totoró, Popayán, Neira, Teorama, Santa Rosa del Sur, Yacopí)

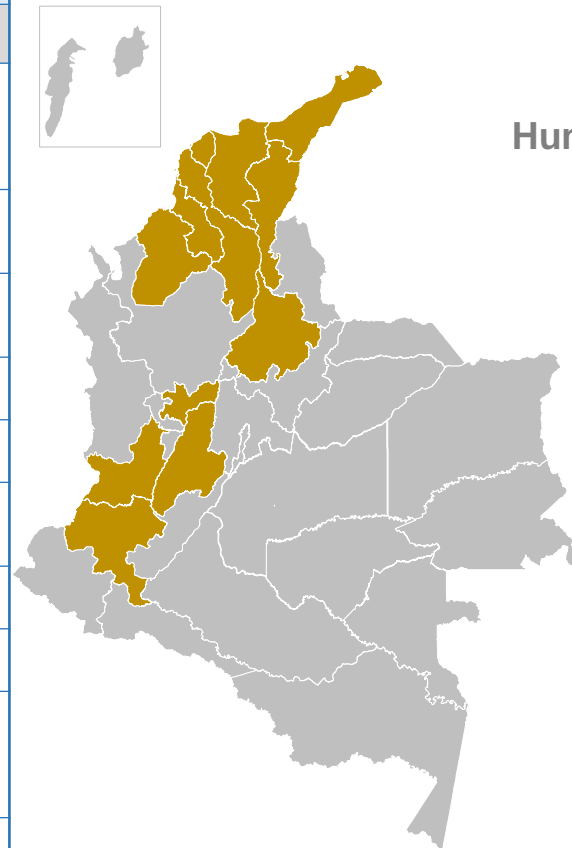

Entrega de Asistencia Humanitaria de Emergencia-AHE

(Entregadas y en proceso de entrega)
Periodo: 7 de agosto de 2022 a la fecha



12 Departamentos



54 Municipios



51.102 Kit de Alimentos

10.312 Kit de Cocina

12.493 Kit de Aseo

21.092 Kits Noche

300 Mat. Construcción (tejas)

RESUMEN MENSUAL DE AFECTACIÓN 01 26 NOVIEMBRE 2022

DEPARTAMENTOS		MUNICIPIOS			EVENTOS	
22		205			262	
FALLECIDOS	DESAPARECIDOS	HERIDOS	PERSONAS	FAMILIAS	VIVIENDA AVERIA...	VIVIENDAS DESTRUID...
12	11	6	87.493	33.400	7.386	1.467
INFRAESTRUCTURA						
VIAS	PUNTES VEH.	PUNTES PEATON.	ACUEDUCTO	ALCANTARILLADOS		
158	21	14	11	5		
CENTROS DE SALUD	CENTROS DE EDUCATIVOS		CENTROS DE COMUNITARIOS		HECTAREAS	
1	9		13		5.494	

No.	Departamento	Municipio	Kit Alimentario	Kit Cocina	Kit Aseo	Kit Noche
1	Santander	Sabana de Torres	136	136	136	-
2	Tolima	Rioblanco	-	7	-	7
Total 26-nov-2022			136	143	136	7