

PRECIPITACIÓN ANTECEDENTE, ALERTAS VIGENTES Y RESUMEN DE AFECTACIÓN

Pronóstico de precipitación para los próximos días



De acuerdo con el modelo del Centro Europeo, a tres días los mayores acumulados de precipitación (superiores a 50-60 mm) se esperan en zonas de los departamentos de Nariño, Valle, Cauca y Chocó.

Alrededor de los 40 mm en algunas zonas puntuales de todos los departamentos de región Andina, así como en áreas de La Mojana y del piedemonte de Cundinamarca, Meta y Boyacá.

Amenaza por deslizamientos

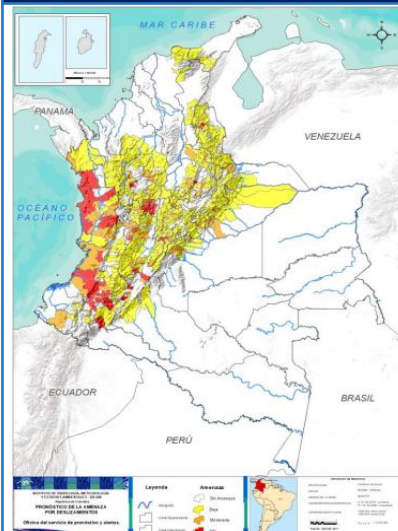

Son **115** los municipios con niveles de amenaza alta y moderada según el pronóstico por **deslizamientos** en el país; **43 en amenaza alta.**

Son **67** los municipios con niveles de **alerta hidrológica roja.**

Alertas hidrológicas

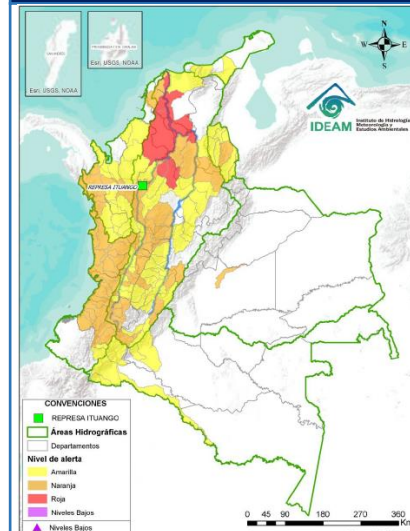

Consolidado nacional por evento mensual (nov)

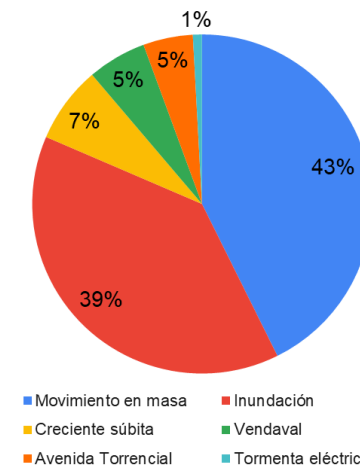

Acumulados de lluvia antecedente

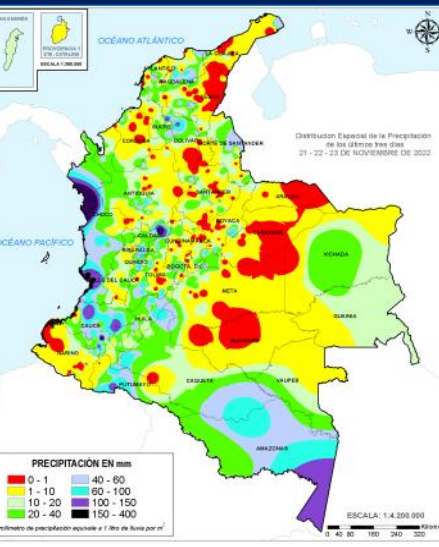

De acuerdo con el IDEAM entre las 7am del 21 de noviembre, hasta las 7am del 24 de noviembre de 2022 los mayores volúmenes de precipitación (superiores a los 100 milímetros) se han registrado en sectores de los siguientes departamentos:

Cauca, Valle, Chocó, Caldas, Bolívar (en áreas de La Mojana), Putumayo y Amazonas.

Análisis de las cuencas priorizadas por Avenida Torrencial

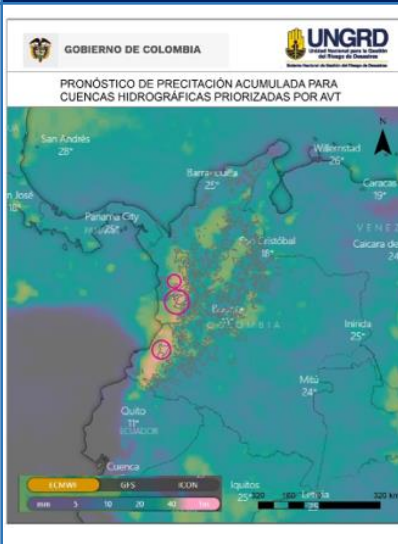

Cuencas donde podrían presentarse avenidas torrenciales en los próximos 3 días:

Departamento	Municipio	Afluente
Risaralda	Pueblo Rico	Río Tatama
Chocó	Condoto	Río Condoto
Chocó	Lloró, Bagadó	Río Andagueda
Chocó	Quibdó	Río Cabí
Valle del Cauca	El Águila	Río Cañaveral
Risaralda	Apía	Río Apía
Cauca	El Tambo	Ríos Guacacho
Cauca	Argelia	Río San Juan de Micay
Nariño	Mallama, Ricaurte	Río Guabo

Evento	Cantidad de eventos
Movimiento en masa	99
Inundación	90
Creciente súbita	17
Vendaval	13
Avenida Torrencial	11
Tormenta eléctrica	2
Total	232

REPORTE DE EMERGENCIAS Y ENTREGAS AHE

Elaborado por: SCR-UNGRD
Fuente datos: SMD-UNGRD



INFORME DE EMERGENCIAS 24 DE NOVIEMBRE DE 2022

Emergencias reportadas últimas 24 horas

Fecha	Dpto	Municipio	Evento	Afectación
24/11/2022 Estado: Abierto.	Antioquia	Copacabana	Inundación	Sitio: Barrios Cristo Rey, San Juan, María y La Azulita, Veredas El Salado, Peñolcito, Quebrada Arriba, Sabaneta y Montañita Afectación: En vías terciarias, 1 puente vehicular, redes de energía eléctrica Acciones: Desde el CMGRD se activaron todos los organismos de socorro, talento humano y recursos físicos (maquinaria) disponibles para la atención de la emergencia, las vías son por movimientos en masa. Se realizó la respectiva notificación a EPM (empresa que presta el servicio de energía), para reporte de daños ya que hay veredas que se encuentran sin este servicio. Se encuentra en proceso la caracterización de las viviendas afectadas. Adicional, se solicitó apoyo a la autoridad ambiental Corantioquia, Dagran y Batallón Pedro Nel Ospina, como acompañamiento en los puntos críticos
23/11/2022 Estado: Cerrado.	Cundinamarca	Fómeque	Inundación	Sitio: Sectores Portal San Juanero y Villa Cecilia Afectación: 2 viviendas, 2 familias, 8 personas, daños en muebles y enseres y Hotel Muscua Acciones: Atendido por personal de Bomberos y CMGRD, se realiza limpieza y destape de alcantarillas para ayudar a drenar agua, no lesionados
22/11/2022 Estado: Cerrado	Cauca	Patía	Movimiento en Masa	Sitio: Vereda Pitalito, La Mesa Afectación: 1 vía averiada por pérdida de banca en corregimiento de La Mesa a la altura de la vereda Pitalito provocando el cierre total de la vía Acciones: Atiende CMGRD, secretaria de infraestructura municipal, se requiere Maquinaria amarilla, realizar obras de contención y drenaje
23/11/2022 Estado: Cerrado	Cauca	Piendamó	Movimiento en Masa	Sitio: Río Piendamó, 600 metros debajo de la bocatomá Afectación: 1 acueducto municipal averiado Acciones: Atiende CMGRD, en el día anterior se presentó una disminución del caudal, por lo cual se asumió por la gerente del acueducto regional que el daño era mayor. Y al llegar al sitio se comprobó el estado del deslizamiento..
24/11/2022 Estado: Cerrado.	Cundinamarca	Fusagasugá	Creciente Súbita	Sitio: Vereda Panamá quebrada Las Pilas Afectación: 1 Puente vehicular averiado. Con pérdida de la estructura del puente por la creciente de la quebrada Las Pilas Acciones: Atendió CMGRD y Bomberos.
17/11/2022 Estado: Cerrado.	Valle del Cauca	Yotoco	Creciente Súbita	Sitio: Vereda Inmaculada, Buenos Aires, Corregimiento Mediacaño y Vereda El Caney Afectación: 72 viviendas inundadas, 72 familias, por la creciente del río Yotoco, 3 vías, 6 puentes vehiculares averiados Acciones: Atendió CMGRD, Bomberos, SOP, UMATA. se realizó entregas de ayudas, reubicación de familias en albergue temporal, y se realizó la reacomodación de material de arrastre con maquinaria
24/11/2022 Estado: Abierto	Cundinamarca	Fómeque	Movimiento en Masa	Sitio: Sector de Mangueras vía Chingaza. Afectación: 1 acueducto con daño de la tubería que conduce el agua al casco urbano, se observa alta remoción en masa. Acciones: Atiende Alcalde y Secretario de Gobierno. Se solicita sobre vuelo con dron para verificar los puntos críticos y magnitud del represamiento. El día 25/11/2022, se continuará labores de monitoreo con dron.
23/11/2022 Estado: Cerrado.	Cundinamarca	Ubalá	Temporal	Sitio: Sectores Santa Ana, Puerto, Santa María, Nazareth Afectación: Se presentaron fuertes lluvias acompañadas de vientos, dejando: 59 viviendas averiadas en techos, 3 viviendas inundadas, 62 familias, 230 personas, 1 centro educativo, colapso del alcantarillado, daños en muebles y enseres, sin lesionados Acciones: Apoyaron CMGRD, Bomberos, D.C.C.
22/11/2022 Estado: Cerrado.	Cundinamarca	Gachetá	Creciente Súbita	Sitio: Veredas Villa, Resguardo 1, Resguardo 2, Salinas, Hato Grande, Mochindote, Yervabuena Afectación: 7 viviendas inundadas, 7 familias, 28 personas, 8 puentes peatonales colapsados, 2 alcantarillados, 1 vía, 200 hectáreas de cultivos de caña de azúcar, café, 2 viveros, pasto mejorado afectados, sin lesionados Acciones: Apoyo CMGRD, Bomberos, D.C.C.
22/11/2022 Estado: Cerrado.	Cundinamarca	Cabrera	Movimiento en Masa	Sitio: Veredas Santa Lucía- Sector: Chorea Ausique, San Isidro- Sector: El Volcán, Blanca- Sector: El Botadero Afectación: 5 vías- pérdida de cultivos de frijol, uchuva, aguacate, arveja, habichuela, sin lesionados Acciones: Apoyo CMGRD- maquinaria amarilla.
Total eventos: 10 (4 Movimientos en Masa, 2 Inundaciones, 3 Creciente Súbita, 1 Temporal)				Departamentos: 4 Antioquia, Cundinamarca, Cauca, Valle del Cauca Municipios: 9 Copacabana, Fómeque, Fusagasugá, Ubalá, Gacheta, Cabrera, Patía, Piendamó, Yotoco

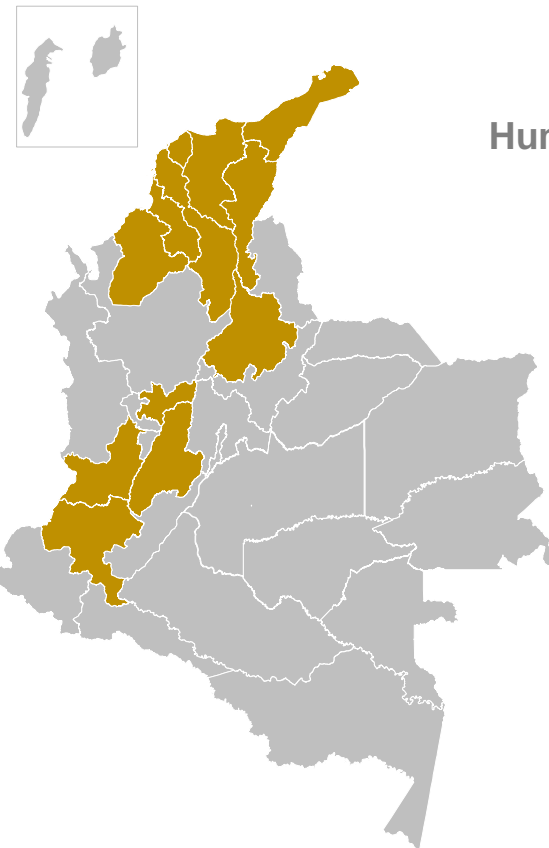

Entrega de Asistencia Humanitaria de Emergencia-AHE

(Entregadas y en proceso de entrega)
Periodo: 7 de agosto de 2022 a la fecha



12 Departamentos



52 Municipios



47.428 Kit de Alimentos

11.791 Kit de Cocina

12.493 Kit de Aseo

21.092 Kits Noche

300 Mat. Construcción (tejas)

RESUMEN MENSUAL DE AFECTACIÓN 01 24 NOVIEMBRE 2022

DEPARTAMENTOS		MUNICIPIOS			EVENTOS	
22		188			232	
FALLECIDOS	DESAPARECIDOS	HERIDOS	PERSONAS	FAMILIAS	VIVIENDA AVERIA...	VIVIENDAS DESTRUID...
12	11	6	41.454	16.884	7.019	1.459
INFRAESTRUCTURA						
VIAS	PUENTES VEH.	PUENTES PEATON.	ACUEDUCTO	ALCANTARILLADOS		
125	12	5	7	2		
CENTROS DE SALUD		CENTROS DE EDUCATIVOS		CENTROS DE COMUNITARIOS		HECTAREAS
1		8		13		4.939

No.	Departamento	Municipio	Kit Alimentario	Kit Cocina	Kit Aseo	Kit Noche
1	Santander	Sabana de Torres	128	128	128	-
2		Landázuri (*)	156	156	156	-
Total 24-nov-2022			284	284	284	-

*Nota: Se finaliza entrega en Landázuri