

# PRECIPITACIÓN ANTECEDENTE, ALERTAS VIGENTES Y RESUMEN DE AFECTACIÓN

## Pronóstico de precipitación para las próximas horas

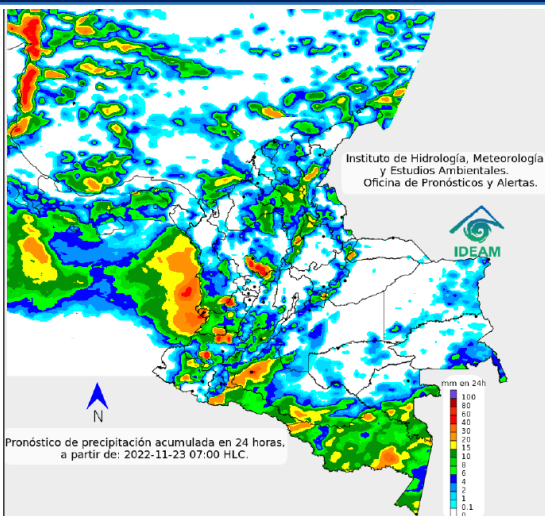

Se esperan lluvias fuertes especialmente en Amazonas, Vaupés, Caquetá, Putumayo; Chocó, Valle del Cauca, Cauca y norte de Nariño. Lluvias en La Guajira, Norte de Cesar, Magdalena, Atlántico, Bolívar, Sucre, Antioquia, Caldas, Huila, Boyacá y Norte de Santander. Lluvias menores e intermitentes en el archipiélago de San Andrés, Providencia y Santa Catalina.

## Amenaza por deslizamientos

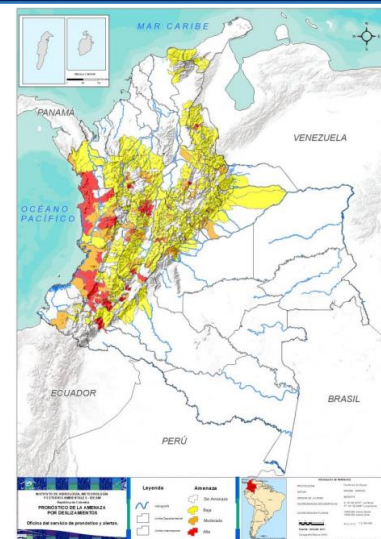

Son **115** los municipios con niveles de amenaza alta y moderada según pronóstico por **deslizamientos** en el país; **43 de amenaza alta.**

Son **93** los municipios con niveles de **alerta hidrológica roja.**

## Alertas hidrológicas

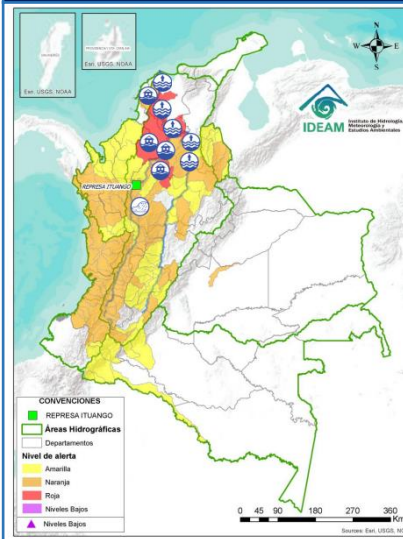

## Consolidado nacional por evento (nov) mensual

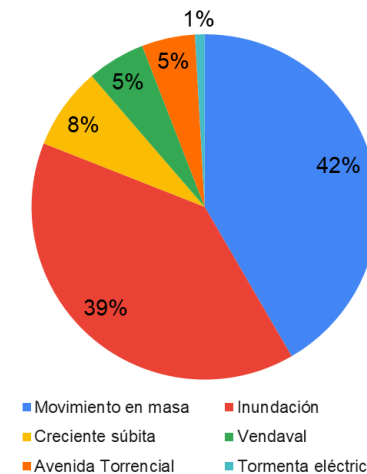

## Acumulados de lluvia antecedentes últimas 72 horas

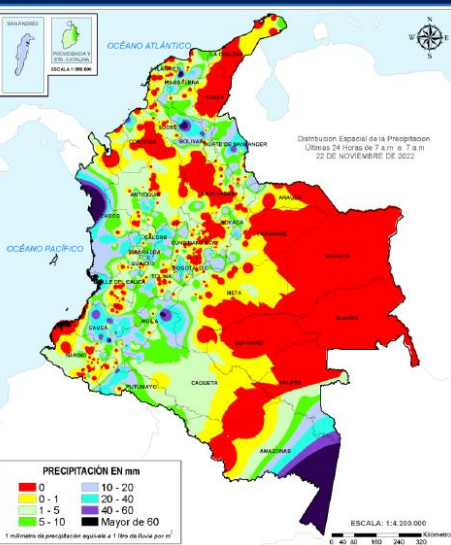

Descenso leve de lluvias en el territorio nacional, las precipitaciones más intensas se registraron en sectores de los departamentos de Amazonas, Antioquia, Bolívar, Cauca, Cesar, Chocó, Córdoba, Cundinamarca, Huila, Magdalena, Norte de Santander, Putumayo y Quindío.

El mayor registro en 24 horas se presentó en el municipio de Leticia (Amazonas) con 110.8 mm.

## Análisis diario para las cuencas priorizadas por Avenida Torrencial



Cuencas donde podrían presentarse avenidas torrenciales en las próximas horas

Departamento	Municipio	Afluente
Antioquia	Sonsón	Río Sonsón
Antioquia	Nariño	Río San Pedro
Chocó	(Novita – San Jose del Palmar)	Río Tamaná
Caquetá	Florencia	Río Hacha

# REPORTE DE EMERGENCIAS Y ENTREGAS AHE

Elaborado por: SCR-UNGRD  
Fuente datos: SMD-UNGRD



## INFORME DE EMERGENCIAS 23 DE NOVIEMBRE DE 2022

### Emergencias reportadas últimas 24 horas

Fecha	Dpto	Municipio	Evento	Afectación
22/11/2022 Estado: Cerrado.	Bolívar	El Peñón	Inundación	<b>Sitio:</b> Zona Urbana <b>Afectación:</b> Se presentó desbordamiento del Río Magdalena, dejando: 54 viviendas inundadas, 507 familias, 1.206 personas afectadas, vías principales inundadas, sin lesionados. <b>Acciones:</b> Apoyan CMGRD, Bomberos- Motobombas- 3 y 4
22/11/2022 Estado: Cerrado	Santander	Matanza	Movimiento en Masa	<b>Sitio:</b> Sector Puente Tona en la vía de Bucaramanga a de Soto Norte <b>Afectación:</b> 1 persona fallecida- Daniel Caballero Martínez- 58 años, caída de rocas, una persona resultó lesionada, se trasladó al hospital local del Norte por ambulancia del CRUE, donde falleció por la complejidad de las heridas, 1 vía <b>Acciones:</b> Apoyo CMGRD, CRUE
22/11/2022 Estado: Cerrado.	Santander	Concepción	Movimiento en Masa	<b>Sitio:</b> Veredas Palacé y Bomboná <b>Afectación:</b> 4 viviendas averiadas, 6 familias, 24 personas, 2 vías terciarias afectadas, pérdidas de cultivos de durazno y pastizales, sin lesionados <b>Acciones:</b> Apoya CMGRD
22/11/2022 Estado: Cerrado	Cundinamarca	Tibacuy	Inundación	<b>Sitio:</b> Cabecera Municipal <b>Afectación:</b> 19 viviendas por pérdida de enseres, 19 familias, 75 personas <b>Acciones:</b> Atendido por CMGRD
23/11/2022 Estado: Cerrado.	Norte de Santander	San Calixto	Movimiento en Masa	<b>Sitio:</b> vereda Encantados y Calle Nueva <b>Afectación:</b> 1 vivienda averiada, 1 familia, 4 personas, 1 vía terciaria (varios tramos) <b>Acciones:</b> Desde CMGRD brinda concepto a la familia para evacuar, por parte de la Alcaldía se reubica la familia y se le estará pagando el arriendo, se solicitó a la Gobernación ayuda ante la situación y apoyo con maquinaria amarilla
23/11/2022 Estado: Cerrado	Bolívar	Córdoba	Inundación	<b>Sitio:</b> Corregimiento Tacamocho <b>Afectación:</b> Se presentó desbordamiento del Río Magdalena, dejando: 45 viviendas inundadas, 100 familias, 360 personas afectadas, sin lesionados <b>Acciones:</b> Apoyan CMGRD- se hicieron muros de contención con costales para evitar, que el agua del río siguiera ingresando a la comunidad, se facilitó plástico negro a las familias que el agua le ingresaba por el techo y paredes, Bomberos
23/11/2022 Estado: Cerrado	Tolima	Líbano	Movimiento en Masa	<b>Sitio:</b> Vereda Villa Hermosa <b>Afectación:</b> 1 vía por deslizamiento de tierra, en el sector La Armenia <b>Acciones:</b> Atendido por CMGRD
23/11/2022 Estado: Cerrado	Cundinamarca	Anapoima	Vendaval	<b>Sitio:</b> Vereda Consuelo <b>Afectación:</b> 1 vivienda por pérdida de cubierta de su techo debido a fuertes vientos, 1 familia, 4 personas <b>Acciones:</b> Atendido por CMGRD
23/11/2022 Estado: Activo	Santander	Piedecuesta	Incendio de Cobertura Vegetal	<b>Sitio:</b> Sector, Altos de Guatiguara <b>Afectación:</b> Pendiente por establecer <b>Acciones:</b> Atiende CMGRD, Bomberos Piedecuesta en apoyo de Bomberos Floridablanca, DCC, Ejército Nacional
<b>Total eventos:</b> 9 (4 Movimientos en Masa, 3 Inundaciones, 1 Vendaval, Incendio de Cobertura Vegetal)				<b>Departamentos:</b> 4 Norte de Santander, Bolívar, Santander, Cundinamarca <b>Municipios:</b> 9 San Calixto, El Peñón, Córdoba, Matanza, Líbano, Anapoima, Tibacuy, Concepción, Piedecuesta

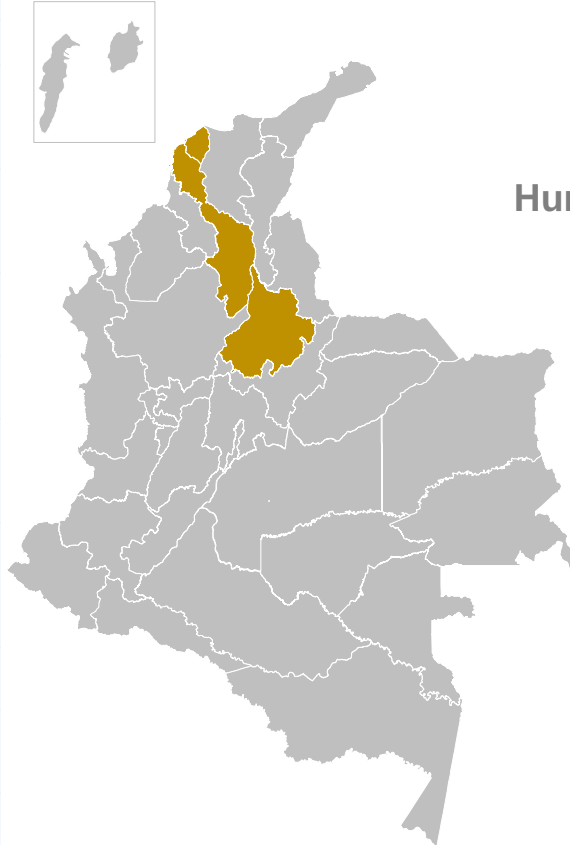

## Entrega de Asistencia Humanitaria de Emergencia-AHE



**12** Departamentos



**52** Municipios



**47.428** Kit de Alimentos

**11.791** Kit de Cocina

**12.493** Kit de Aseo

**21.092** Kits Noche

**600** Mat. Construcción (tejas)

No.	Departamento	Municipio	Kit Alimentario	Kit Cocina	Kit Aseo	Kit Noche
1		Barrancabermeja*	20	20	20	-
2	Santander	Landazurí	42	42	42	-
3		Puerto Wilches*	400	400	400	-
4	Bolívar	Pinillos	130	283	-	-
<b>Total 23-nov-2022</b>			<b>592</b>	<b>745</b>	<b>462</b>	-

\*Nota: Se finalizan entregas en Barrancabermeja y Puerto Wilches

### RESUMEN MENSUAL DE AFECTACIÓN 01 23 NOVIEMBRE 2022

DEPARTAMENTOS		MUNICIPIOS			EVENTOS	
22		181			221	
FALLECIDOS	DESAPARECIDOS	HERIDOS	PERSONAS	FAMILIAS	VIVIENDA AVERIA...	VIVIENDAS DESTRUID...
11	19	6	40.165	16.242	6.888	1.460
INFRAESTRUCTURA						
VIAS		PUENTES VEH.	PUENTES PEATON.	ACUEDUCTO	ALCANTARILLADOS	
114		12	5	5	2	
CENTROS DE SALUD		CENTROS DE EDUCATIVOS		CENTROS DE COMUNITARIOS		HECTAREAS
-		7		13		4.939