

PRECIPITACIÓN ANTECEDENTE Y ALERTAS VIGENTES

Continuidad en las condiciones La Niña, por lo menos hasta febrero de 2023

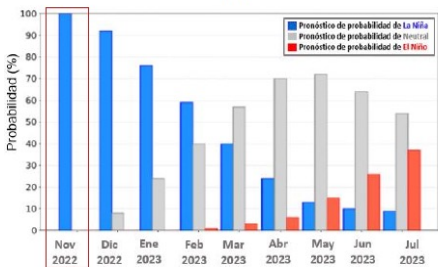

Pronóstico de precipitación para las próximas 6 horas

Para la madrugada se espera que persistan las lluvias en La Guajira, incluso con incrementos, también en zonas de Magdalena, Cesar, litoral de Bolívar, centro y sur de Santander, Norte de Santander, Caldas, sur de Tolima, Meta, Guaviare, Vaupés y Amazonas. En el archipiélago de San Andrés, Providencia y Santa continuarán las condiciones nubladas con lluvias intermitentes.

DECLARATORIAS DE CALAMIDAD PÚBLICA

MUNICIPIOS	DEPARTAMENTOS	% MUNICIPIOS	% DEPARTAMENTOS
419	22	37%	69%

Declaratorias asociadas a las temporadas de lluvia registradas en el país, que se relacionan con el incremento en la ocurrencia de eventos de origen hidrometeorológicos.

FECHA: 19/11/2022

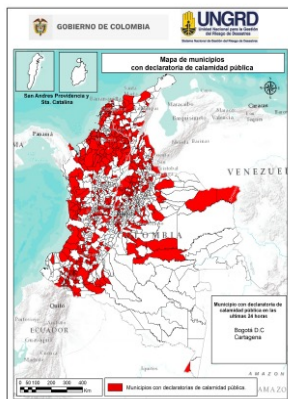
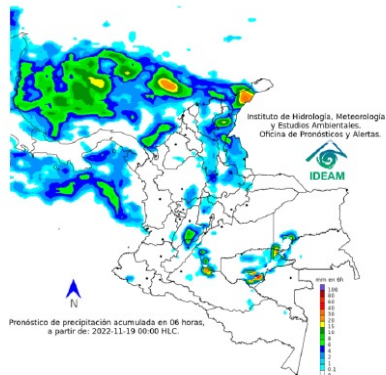

PRONÓSTICO DE LA AMENAZA POR DESLIZAMIENTO

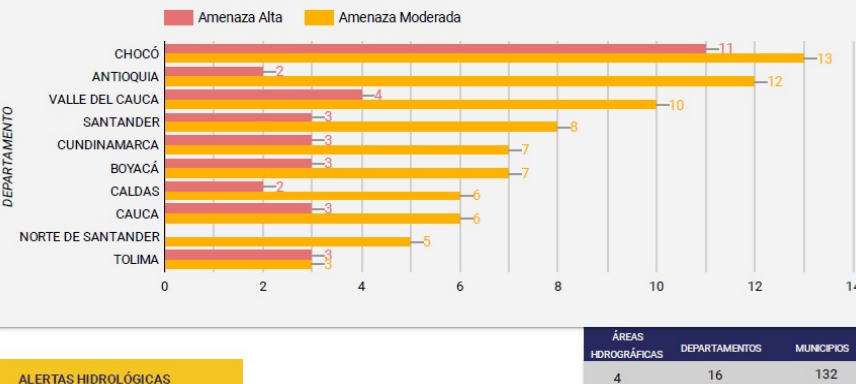

ALERTAS HIDROLÓGICAS

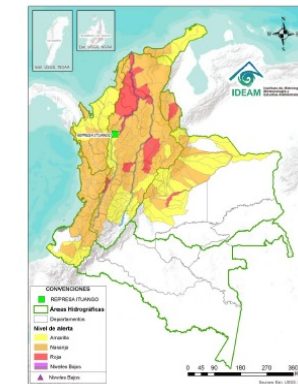
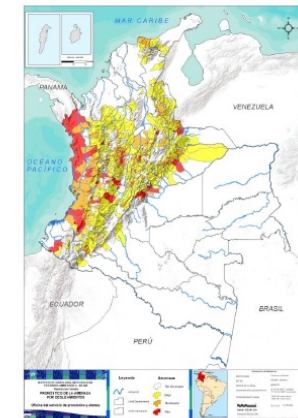
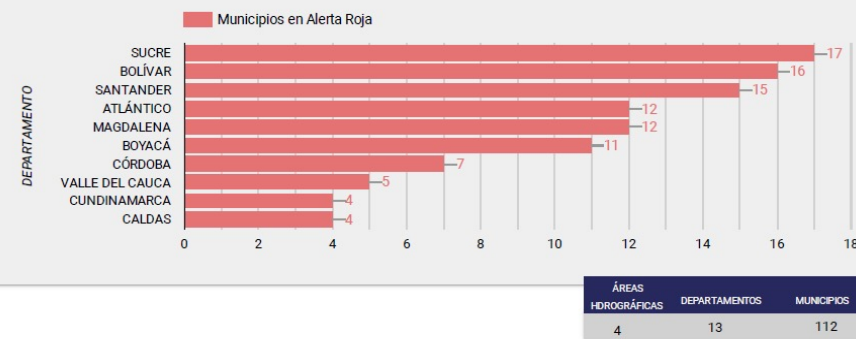

Reporte de emergencias y entregas AHE

INFORME DE EMERGENCIAS 18 DE NOVIEMBRE DE 2022

EMERGENCIAS REPORTADAS ÚLTIMAS 24 HORAS

FECHA	DEPARTAMENTO	MUNICIPIO	EVENTO	AFECTACIÓN
19/10/2022	Cesar	Becerril	Inundación	Sitio: Corregimiento de Estados Unidos Bajo, Santa Fe, Cartagena, Las Piñas, Caño Rodrigo, Villa Matilde, Santa Cecilia y Socomba. Afectación: 350 viviendas averiadas, 350 familias, 4 vías terciarias, 75 hectáreas de cultivos de yuca, plátano y maíz. Acciones: El municipio bajo acta del 19 de octubre avaló decretar calamidad, se realiza declaratoria pública #072 del 20 de octubre, solicitan 200 horas de maquinaria amarilla, excavadora sobre orugas de referencia 320 o 330, para el mantenimiento y rehabilitación del tramo vial como AHE alimentaria y no alimentaria Estado: Cerrado
18/11/2022	Magdalena	San Zenón	Inundación	Sitio: Corregimientos Peñoncito, El Horno, Puerto Arturo, El Palomar, vereda Guayacán, Angostura, Santa Teresa, Guinea, Bermejil, Palmita, Cuatro Caminos, Janeiro, Los Sacudidos y La Montaña Afectación: 4.503 familias y en vías la mayoría sin acceso Acciones: El orden local ha realizado censos y ha entregado en AHE 970 mercados, con anterioridad por parte del Departamento realizaron articulación con Alcaldía para consolidar información y visita de puntos críticos en septiembre. Las afectaciones persisten desde la primera temporada de lluvias. Solicitan AHE (mercados, kit de Aseo etc), el 90% del municipio está inundado. El CDGRD va a solicitar RUD y proceder con un nuevo registro Estado: Cerrado
18/11/2022	Sucre	Santiago de Tolú	Inundación	Sitio: Corregimiento de Pita Abajo y Mónaco Afectación: 18 viviendas, 18 familias, 72 personas Acciones: Atiende CMGRD, y Bomberos Se realiza EDAN Estado: Abierto
18/11/2022	Norte de Santander	Gramalote	Vendaval	Sitio: Vereda Miraflores, Institución Educativa Instituto Agrícola Gramalote. Afectación: 1 Vivienda por pérdida de enseres, 1 familia, 4 personas, sin lesionados Acciones: Atendido por CMGRD Estado: Cerrado
18/11/2022	Tolima	Ortega	Creciente Súbita	Sitio: Vereda Canali Afectación: 15 viviendas por pérdida de enseres, 15 familias, 60 personas, 14 hectáreas de pérdida de cultivos de maíz, plátano y yuca Acciones: Atendido por CMGRD Estado: Cerrado
18/11/2022	Bolívar	Zambrano	Inundación	Sitio: Barrios: San José, el Amparo, Caldas, Nueva Esperanza, Nuevo Horizonte. Afectación: 400 familias por daños en enseres, 1200 personas Acciones: Atendido por CMGRD en apoyo del CDGRD Estado: Cerrado
18/11/2022	Norte de Santander	Ocaña	Movimiento en Masa	Sitio: Vía circunvalar sector Barrio la Laguna Afectación: 1 vía con pérdida de banca con reducción de carril , 1 colapso estructural de alcantarilla, 1 tubería de agua potable. Acciones: Atendió CMGRD, Bomberos Ocaña, territorial invias, y empresas de servicios públicos Estado: Cerrado

11 EVENTOS

(6 Inundaciones , 2 Movimientos en Masa, 1 Vendaval, 1 Incendio Estructural, 1 Creciente Súbita)

9 DEPARTAMENTOS

(Casanares, Cesar, Magdalena, Tolima, Bolívar, Norte de Santander, Sucre, Atlántico, Cauca)

11 MUNICIPIOS

(Chameza, Becerril, San Zenón, Gramalote, Ortega, Zambrano, La Esperanza, Santiago de Tolú, Campo de la Cruz, Patía, Ocaña)

Elaborado por: CITEL UNGRD

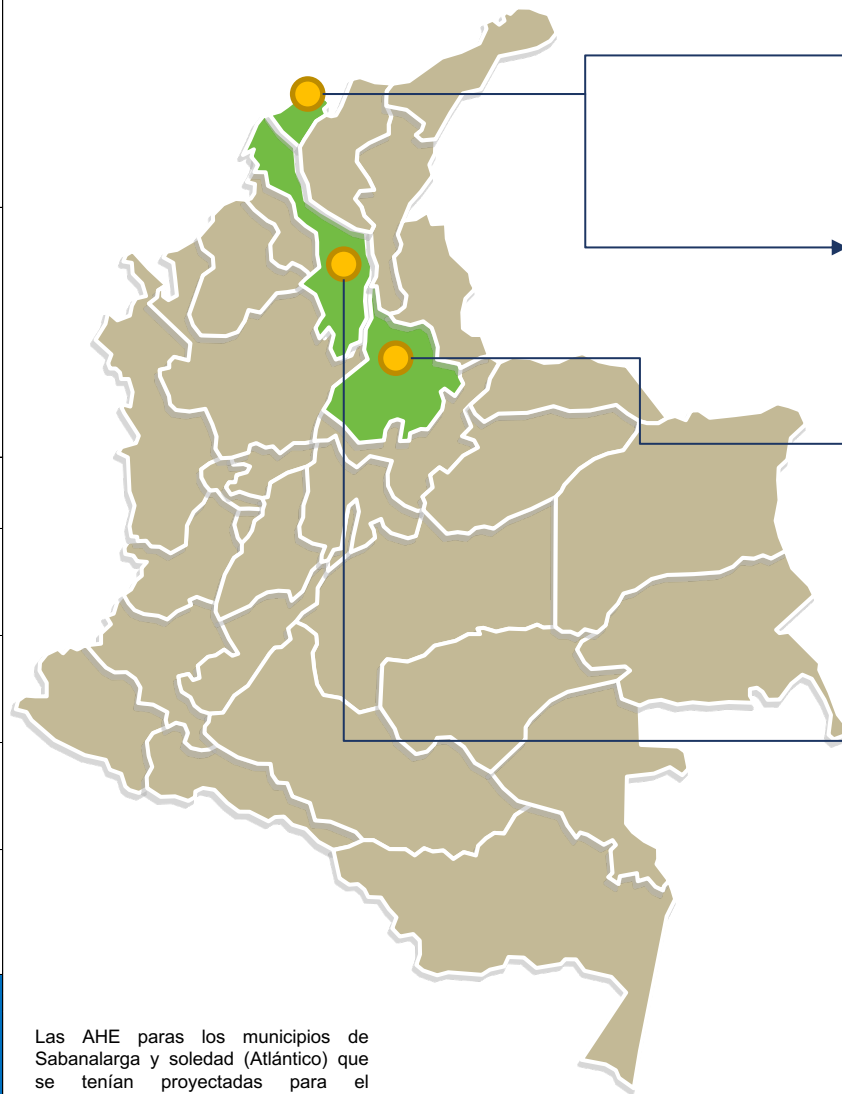

Sabanalarga - Atlántico Entrega 19 Nov 2022

Kit Alimento	500
Kit Cocina	500

Soledad- Atlántico Entrega 19 Nov 2022

Kit Alimento	500
Kit Cocina	500

Puerto Wilches - Santander Entrega 19 Nov 2022

Kit Alimento	583
Kit Cocina	583
Kit Aseo	583

Pinillos - Bolivar Entrega 19 Nov 2022

Kit Alimento	1000
Kit Cocina	1000
Tejas de Zinc	300

La entrega de esta AHE estará sujeta a la condiciones climáticas, de orden público u otras contingencias que se puedan presentar.

TOTAL

Municipios	50
Departamentos	11
Kit de Alimentos	43.452
Kit de Cocina	7.662
Kit de Aseo	8.894
Kits Noche	20.852
Mat. Construcción (tejas)	300

Las AHE para los municipios de Sabanalarga y Soledad (Atlántico) que se tenían proyectadas para el 18/11/2022, no se lograron entregar por motivos de orden público